

# 【職業別】求人・求職バランスシート(パート含む常用)

ハローワーク滝川  
パート含む常用

[令和8年4月内容]

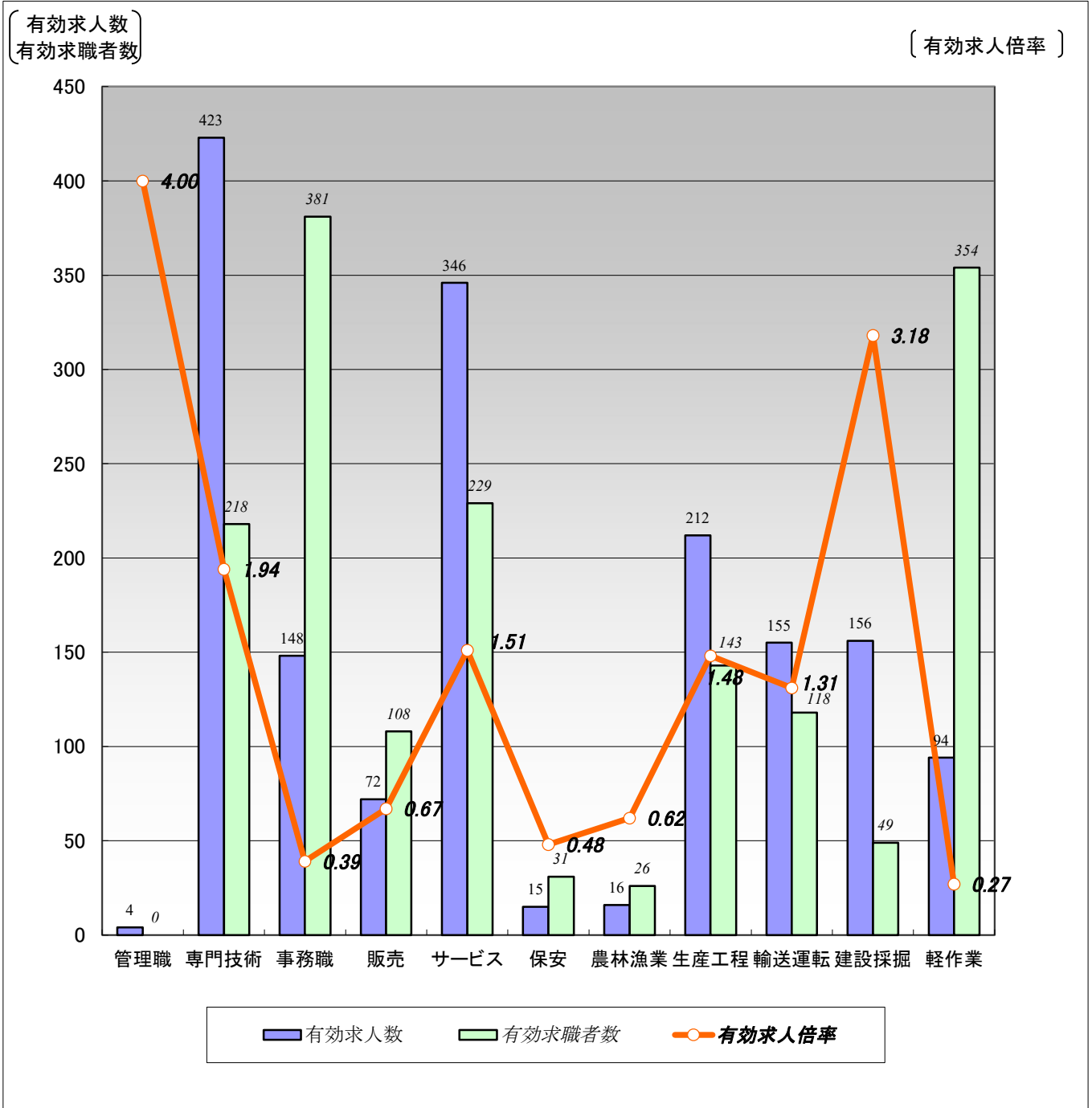

	職業計	管理職	専門技術	事務職	販売	サービス	保安	農林漁業	生産工程	輸送運転	建設採掘	軽作業
有効求人数	1,641	4	423	148	72	346	15	16	212	155	156	94
有効求職者数	2,179	0	218	381	108	229	31	26	143	118	49	354
有効求人倍率	0.75	4.00	1.94	0.39	0.67	1.51	0.48	0.62	1.48	1.31	3.18	0.27

- (注)1.新規学校卒業者を除くパート含む常用雇用状況を表示。  
 2.有効求人倍率は、有効求人数÷有効求職者数で、求職者1人あたりの求人数を表す。  
 また、分母である有効求職者数が0の場合は、求人倍率が計算できないため、求人数÷1として表示。  
 3.ハローワークインターネットサービスの機能拡充に伴い、令和3年9月以降の数値には、ハローワークに来所せず、オンライン上で求職登録した求職者数が含まれている。  
 4.有効求職者数については、分類不能等のものが存在するため、職業計と必ずしも一致しない。

# 【職業別】求人・求職・賃金状況(パート含む常用)

ハローワーク滝川

(単位:人、倍、円)

[令和8年4月内容]

	月間有効 求人倍率	月間有効 求人数	月間有効 求職者数	一般		パート	
				新規求人賃金	新規求職希望賃金	新規求人賃金	新規求職希望賃金
職業計	0.75	1,641	2,179	208,700	213,110	1,190	1,115
管理的職業	4.00	4	0	0	0	0	0
専門的・技術的職業	1.94	423	218	223,290	223,421	1,361	1,202
開発・製造技術者	0.89	8	9	205,611	0	0	1,075
建築・土木・測量技術者	10.27	154	15	234,133	232,500	0	1,075
情報処理・通信技術者	0.19	3	16	0	0	0	0
医師、薬剤師等	6.00	6	1	332,633	0	2,500	0
看護師、保健師等	1.49	101	68	221,409	235,882	1,395	1,375
医療技術者、栄養士等	1.73	38	22	204,250	226,667	1,300	1,125
保育士、福祉相談員等	1.49	91	61	202,513	204,444	1,225	1,158
事務的職業	0.39	148	381	189,600	194,912	1,128	1,085
一般事務員	0.34	117	341	191,056	191,373	1,128	1,075
会計・経理事務員	0.80	12	15	176,600	222,500	0	0
営業・販売事務員	1.20	6	5	198,775	300,000	0	0
販売の職業	0.67	72	108	219,033	221,538	1,075	1,075
販売店員、訪問販売員	0.54	48	89	196,253	182,857	1,075	1,075
保険外交員、サービス外交員	1.00	1	0	0	0	0	0
営業員	1.21	23	19	232,701	266,667	0	0
サービスの職業	1.51	346	229	194,279	201,176	1,193	1,120
ホームヘルパー、ケアワーカー	1.96	151	77	198,655	200,833	1,252	1,123
看護助手、歯科助手等	5.92	71	12	178,731	190,000	1,104	0
調理人、調理見習	0.85	52	61	203,469	208,750	1,164	1,128
給仕、接客サービス員	0.68	25	37	181,594	205,714	1,114	1,075
マンション、駐車場等管理人	0.07	1	14	184,650	200,000	0	0
保安の職業	0.48	15	31	192,907	190,000	1,075	1,133
警備員	0.42	13	31	203,000	190,000	1,075	1,133
農林漁業の職業	0.62	16	26	216,667	216,000	1,075	1,075
生産工程の職業	1.48	212	143	204,811	214,815	1,120	1,085
生産機械制御・監視員	1.86	13	7	215,900	185,000	0	0
金属加工、溶接・溶断工	1.44	36	25	192,758	235,000	1,100	0
その他の製造加工作業員	1.25	84	67	198,677	191,818	1,125	1,083
機械組立工	0.50	7	14	200,000	230,000	0	1,088
整備工・修理工	3.00	51	17	209,807	233,333	0	0
製品検査工	2.50	15	6	182,104	260,000	0	0
塗装、CADオペレーター	0.86	6	7	231,250	250,000	0	0
輸送、機械運転の職業	1.31	155	118	217,775	230,435	1,116	1,170
自動車運転手	1.10	92	84	214,075	231,111	1,125	1,151
ボイラー・建設機械運転工	2.42	63	26	222,709	228,000	1,103	1,138
建設・採掘の職業	3.18	156	49	211,065	303,000	0	1,088
型枠大工、とび工	10.00	20	2	220,000	0	0	0
大工・左官	2.36	33	14	207,221	250,000	0	0
電気工事、電気配線工	5.25	21	4	208,643	250,000	0	0
建設・土木作業員	2.83	82	29	218,800	325,714	0	1,088
運搬・清掃・包装の職業	0.27	94	354	217,846	200,769	1,088	1,075
運搬、配達、倉庫作業員	0.50	17	34	270,180	215,556	1,092	1,088
清掃作業員	0.56	53	94	208,152	178,000	1,085	1,075
包装作業員	0.60	3	5	198,925	0	0	0
選別作業員、軽作業員	0.10	21	221	182,500	199,167	1,100	1,075

注) 1.新規学校卒業者を除くパート含む常用雇用状況を表示。

2.職業分類については、「日本標準職業分類」を使用している。

3.分母である有効求職者数が0の場合は、求人倍率が計算できないため、求人数÷1として表示。

4.新規求人賃金は令和8年4月に滝川のハローワークに申し込まれた新規求人の下限賃金の平均額を表示。

5.新規求職希望賃金は令和8年4月に滝川のハローワークに申し込まれた新規求職の希望賃金の平均額を表示。

6.ハローワークインターネットサービスの機能拡充に伴い、令和3年9月以降の数値には、ハローワークに来所せず、オンライン上で求職登録した求職者数が含まれている。

# 【職業別】求人・求職バランスシート(パート除く常用)

ハローワーク滝川  
パート除く常用

[令和8年4月内容]

〔有効求人数  
有効求職者数〕

〔有効求人倍率〕

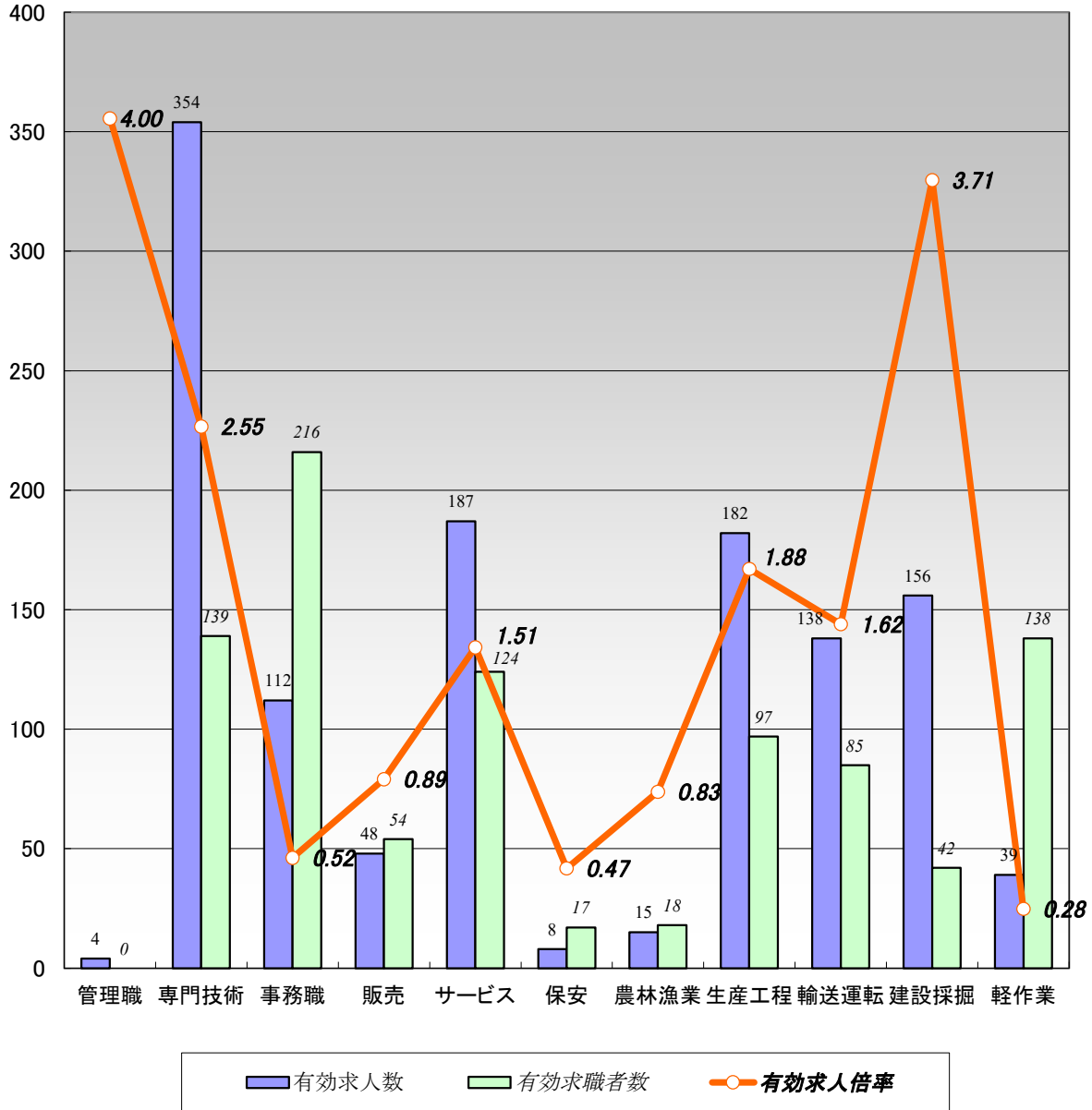

職業計	管理職	専門技術	事務職	販売	サービス	保安	農林漁業	生産工程	輸送運転	建設採掘	軽作業	
有効求人数	1,243	4	354	112	48	187	8	15	182	138	156	39
有効求職者数	1,179	0	139	216	54	124	17	18	97	85	42	138
有効求人倍率	1.05	4.00	2.55	0.52	0.89	1.51	0.47	0.83	1.88	1.62	3.71	0.28

(注)1.パート、新規学校卒業者を除く常用雇用状況を表示。

2.有効求人倍率は、有効求人数÷有効求職者数で、求職者1人あたりの求人数を表す。

また、分母である有効求職者数が0の場合は、求人倍率が計算できないため、求人数÷1として表示。

3.ハローワークインターネットサービスの機能拡充に伴い、令和3年9月以降の数値には、ハローワークに来所せず、オンライン上で求職登録した求職者数が含まれている。

4.有効求職者数については、分類不能等のものが存在するため、職業計と必ずしも一致しない。

# 【職業別】求人・求職・賃金状況(パート除く常用)

ハローワーク滝川

(単位:人、倍、円)

[令和8年4月内容]

	新規求人数	月間 有効求人人数	新規求職 申込件数	月間 有効求職者数	有効求人倍率	新規求人賃金	新規求職 希望賃金
職業計	403	1,243	334	1,179	1.05	208,700	213,110
管理的職業	0	4	0	0	4.00	0	0
専門的・技術的職業	111	354	41	139	2.55	223,290	223,421
開発・製造技術者	7	8	0	6	1.33	205,611	0
建築・土木・測量技術者	45	154	4	11	14.00	234,133	232,500
情報処理・通信技術者	0	3	0	13	0.23	0	0
医師、薬剤師等	2	5	0	0	5.00	332,633	0
看護師、保健師等	34	76	19	44	1.73	221,409	235,882
医療技術者、栄養士等	5	31	4	14	2.21	204,250	226,667
保育士、福祉相談員等	18	66	9	36	1.83	202,513	204,444
事務的職業	48	112	59	216	0.52	189,600	194,912
一般事務員	35	84	53	193	0.44	191,056	191,373
会計・経理事務員	5	11	4	13	0.85	176,600	222,500
営業・販売事務員	4	5	1	4	1.25	198,775	300,000
販売の職業	10	48	14	54	0.89	219,033	221,538
販売店員、訪問販売員	3	26	8	36	0.72	196,253	182,857
保険外交員、サービス外交員	0	0	0	0	0.00	0	0
営業員	7	22	6	18	1.22	232,701	266,667
サービスの職業	51	187	37	124	1.51	194,279	201,176
ホームヘルパー、ケアワーカー	27	95	13	48	1.98	198,655	200,833
看護助手、歯科助手等	9	43	2	7	6.14	178,731	190,000
調理人、調理見習	7	16	8	16	1.00	203,469	208,750
給仕、接客サービス員	2	5	8	22	0.23	181,594	205,714
マンション、駐車場等管理人	1	1	2	13	0.08	184,650	200,000
保安の職業	7	8	5	17	0.47	192,907	190,000
警備員	5	6	5	17	0.35	203,000	190,000
農林漁業の職業	3	15	5	18	0.83	216,667	216,000
生産工程の職業	65	182	31	97	1.88	204,811	214,815
生産機械制御・監視員	3	13	1	6	2.17	215,900	185,000
金属加工、溶接・溶断工	10	32	8	18	1.78	192,758	235,000
その他の製造加工作業員	20	64	11	37	1.73	198,677	191,818
機械組立工	2	5	2	11	0.45	200,000	230,000
整備工・修理工	27	51	5	16	3.19	209,807	233,333
製品検査工	1	11	3	5	2.20	182,104	260,000
塗装、CADオペレーター	2	6	1	4	1.50	231,250	250,000
輸送、機械運転の職業	50	138	26	85	1.62	217,775	230,435
自動車運転手	36	79	20	61	1.30	214,075	231,111
ボイラー・建設機械運転工	14	59	6	19	3.11	222,709	228,000
建設・採掘の職業	41	156	10	42	3.71	211,065	303,000
型枠大工、とび工	3	20	0	2	10.00	220,000	0
大工・左官	18	33	2	12	2.75	207,221	250,000
電気工事、電気配線工	7	21	1	3	7.00	208,643	250,000
建設・土木作業員	13	82	7	25	3.28	218,800	325,714
運搬・清掃・包装の職業	17	39	29	138	0.28	217,846	200,769
運搬、配達、倉庫作業員	5	13	11	21	0.62	270,180	215,556
清掃作業員	6	16	5	21	0.76	208,152	178,000
包装作業員	2	2	0	2	1.00	198,925	0
選別作業員、軽作業員	4	8	13	94	0.09	182,500	199,167

注) 1.パート、新規学校卒業者を除く常用雇用状況を表示。

2.職業分類については、「日本標準職業分類」を使用している。

3.分母である有効求職者数が0の場合は、求人倍率が計算できないため、求人数÷1として表示。

4.新規求人賃金は令和8年4月に滝川のハローワークに申し込まれた新規求人の下限賃金の平均額を表示。

5.新規求職希望賃金は令和8年4月に滝川のハローワークに申し込まれた新規求職の希望賃金の平均額を表示。

6.ハローワークインターネットサービスの機能拡充に伴い、令和3年9月以降の数値には、ハローワークに来所せず、オンライン上で求職登録した求職者数が含まれている。

# 【職業別】求人・求職バランスシート(常用パート)

ハローワーク滝川  
常用パート

[令和8年4月内容]

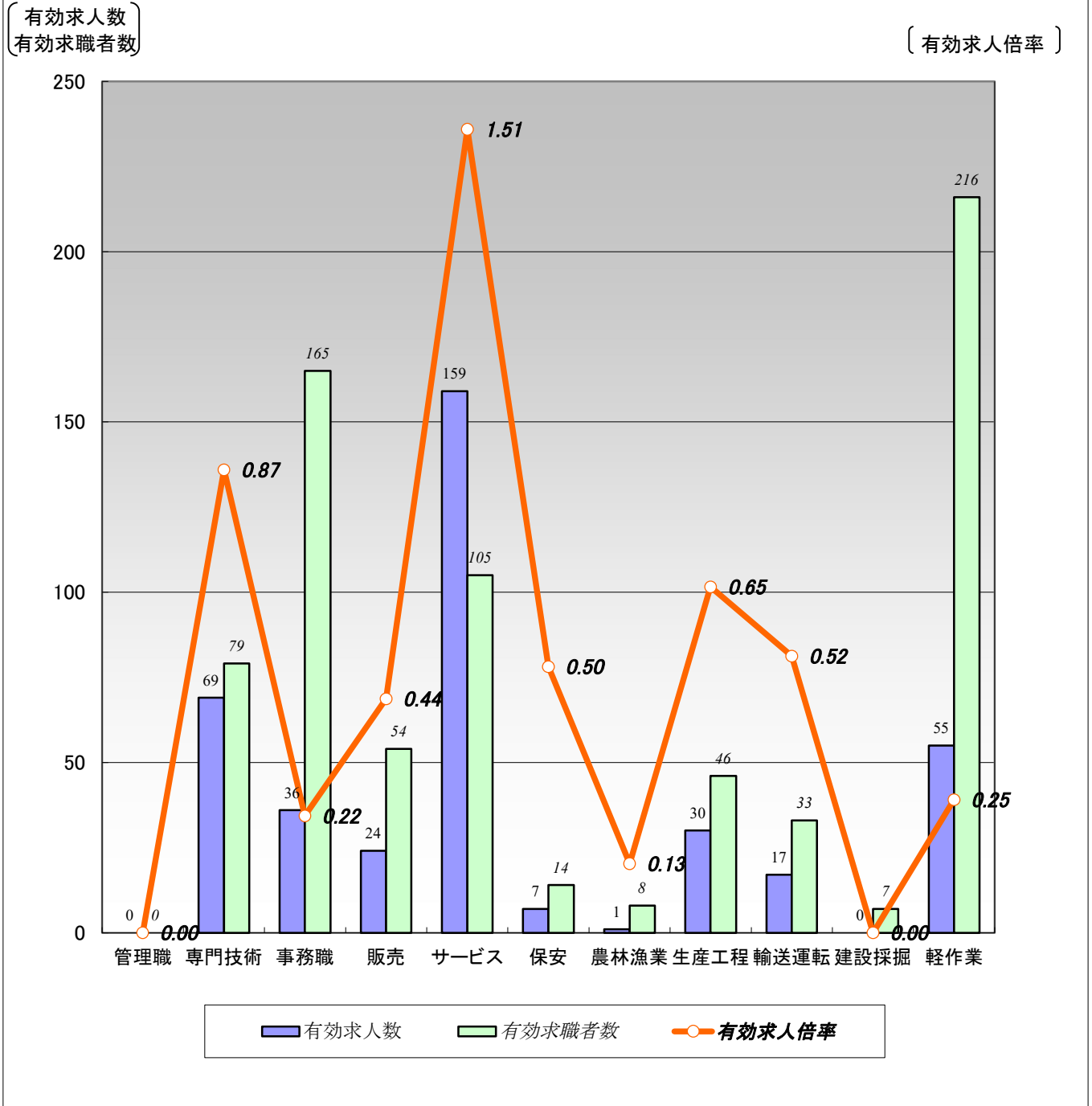

	職業計	管理職	専門技術	事務職	販売	サービス	保安	農林漁業	生産工程	輸送運転	建設採掘	軽作業
有効求人数	398	0	69	36	24	159	7	1	30	17	0	55
有効求職者数	1,000	0	79	165	54	105	14	8	46	33	7	216
有効求人倍率	0.40	0.00	0.87	0.22	0.44	1.51	0.50	0.13	0.65	0.52	0.00	0.25

(注)1.新規学校卒業者を除く常用的パート雇用状況を表示。

2.有効求人倍率は、有効求人数÷有効求職者数で、求職者1人あたりの求人数を表す。

また、分母である有効求職者数が0の場合は、求人倍率が計算できないため、求人数÷1として表示。

3.ハローワークインターネットサービスの機能拡充に伴い、令和3年9月以降の数値には、ハローワークに来所せず、オンライン上で求職登録した求職者数が含まれている。

4.有効求職者数については、分類不能等のものが存在するため、職業計と必ずしも一致しない。

# 【職業別】求人・求職・賃金状況(常用パート)

ハローワーク滝川

(単位:人、倍、円)

[令和8年4月内容]

	新規求人数	月間 有効求人数	新規求職 申込件数	月間 有効求職者数	有効求人倍率	新規求人賃金	新規求職 希望賃金
職業計	153	398	251	1,000	0.40	1,190	1,115
管理的職業	0	0	0	0	0.00	0	0
専門的・技術的職業	32	69	33	79	0.87	1,361	1,202
開発・製造技術者	0	0	1	3	0.00	0	1,075
建築・土木・測量技術者	0	0	3	4	0.00	0	1,075
情報処理・通信技術者	0	0	0	3	0.00	0	0
医師、薬剤師等	1	1	0	1	1.00	2,500	0
看護師、保健師等	10	25	10	24	1.04	1,395	1,375
医療技術者、栄養士等	1	7	3	8	0.88	1,300	1,125
保育士、福祉相談員等	16	25	10	25	1.00	1,225	1,158
事務的職業	16	36	38	165	0.22	1,128	1,085
一般事務員	16	33	37	148	0.22	1,128	1,075
会計・経理事務員	0	1	0	2	0.50	0	0
営業・販売事務員	0	1	0	1	1.00	0	0
販売の職業	4	24	11	54	0.44	1,075	1,075
販売店員、訪問販売員	4	22	11	53	0.42	1,075	1,075
保険外交員、サービス外交員	0	1	0	0	1.00	0	0
営業員	0	1	0	1	1.00	0	0
サービスの職業	67	159	28	105	1.51	1,193	1,120
ホームヘルパー、ケアワーカー	27	56	10	29	1.93	1,252	1,123
看護助手、歯科助手等	10	28	0	5	5.60	1,104	0
調理人、調理見習	10	36	11	45	0.80	1,164	1,128
給仕、接客サービス員	13	20	4	15	1.33	1,114	1,075
マンション、駐車場等管理人	0	0	0	1	0.00	0	0
保安の職業	1	7	8	14	0.50	1,075	1,133
警備員	1	7	8	14	0.50	1,075	1,133
農林漁業の職業	1	1	2	8	0.13	1,075	1,075
生産工程の職業	11	30	5	46	0.65	1,120	1,085
生産機械制御・監視員	0	0	0	1	0.00	0	0
金属加工、溶接・溶断工	1	4	0	7	0.57	1,100	0
その他の製造加工作業員	10	20	3	30	0.67	1,125	1,083
機械組立工	0	2	2	3	0.67	0	1,088
整備工・修理工	0	0	0	1	0.00	0	0
製品検査工	0	4	0	1	4.00	0	0
塗装、CADオペレーター	0	0	0	3	0.00	0	0
輸送、機械運転の職業	5	17	13	33	0.52	1,116	1,170
自動車運転手	3	13	9	23	0.57	1,125	1,151
ボイラー・建設機械運転工	2	4	2	7	0.57	1,103	1,138
建設・採掘の職業	0	0	2	7	0.00	0	1,088
型枠大工、とび工	0	0	0	0	0.00	0	0
大工・左官	0	0	0	2	0.00	0	0
電気工事、電気配線工	0	0	0	1	0.00	0	0
建設・土木作業員	0	0	2	4	0.00	0	1,088
運搬・清掃・包装の職業	16	55	43	216	0.25	1,088	1,075
運搬、配達、倉庫作業員	3	4	3	13	0.31	1,092	1,088
清掃作業員	11	37	17	73	0.51	1,085	1,075
包装作業員	0	1	0	3	0.33	0	0
選別作業員、軽作業員	2	13	23	127	0.10	1,100	1,075

注) 1.新規学校卒業者を除く常用的パート雇用状況を表示。

2.職業分類については、「日本標準職業分類」を使用している。

3.分母である有効求職者数が0の場合は、求人倍率が計算できないため、求人数÷1として表示。

4.新規求人賃金は令和8年4月に滝川のハローワークに申し込まれた新規求人の下限賃金の平均額を表示。

5.新規求職希望賃金は令和8年4月に滝川のハローワークに申し込まれた新規求職の希望賃金の平均額を表示。

6.ハローワークインターネットサービスの機能拡充に伴い、令和3年9月以降の数値には、ハローワークに来所せず、オンライン上で求職登録した求職者数が含まれている。