

労働市場情報

令和8年4月

【職業別】 求人・求職バランスシート（パート含む常用）

【職業別】 求人・求職・賃金状況 （ // ）

【職業別】 求人・求職バランスシート（パート除く常用）

【職業別】 求人・求職・賃金状況 （ // ）

【職業別】 求人・求職バランスシート（常用パート）

【職業別】 求人・求職・賃金状況 （ // ）

【雇用形態別・産業別】 有効求人数・新規求人数・充足状況



稚内公共職業安定所（ ☎ 0162-34-1120 ）

労働市場情報は、ホームページ（統計情報）でもご覧になることができます
https://jsite.mhlw.go.jp/hokkaido-hellowork/newpage_00082.html



【職業別】求人・求職バランスシート(パート含む常用)

ハローワーク稚内
パート含む常用

[令和8年4月内容]

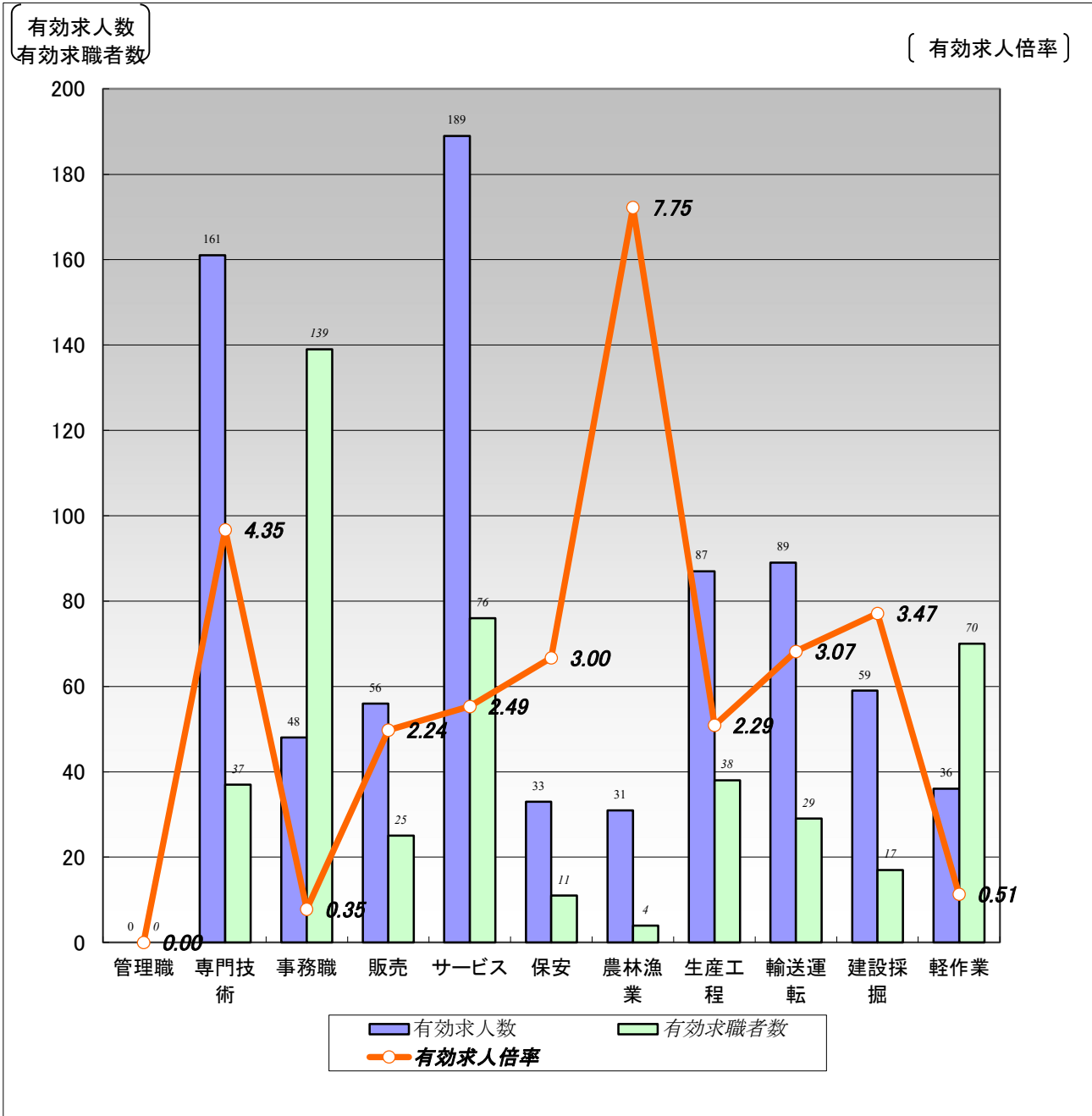

	職業計	管理職	専門技術	事務職	販売	サービス	保安	農林漁業	生産工程	輸送運転	建設採掘	軽作業
有効求人人数	789	0	161	48	56	189	33	31	87	89	59	36
有効求職者数	651	0	37	139	25	76	11	4	38	29	17	70
有効求人倍率	1.21	0.00	4.35	0.35	2.24	2.49	3.00	7.75	2.29	3.07	3.47	0.51

(注)1.新規学校卒業者を除くパート含む常用雇用状況を表示。

2.有効求人倍率は、有効求人人数÷有効求職者数で、求職者1人あたりの求人数を表す。

また、分母である有効求職者数が0の場合は、求人倍率が計算できないため、求人数÷1として表示。

3.ハローワークインターネットサービスの機能拡充に伴い、令和3年9月以降の数値には、ハローワークに来所せず、オンライン上で求職登録した求職者数が含まれている。

4.有効求職者数については、分類不能等のものが存在するため、職業計と必ずしも一致しない。

【職業別】求人・求職・賃金状況(パート含む常用)

ハローワーク稚内

(単位:人、倍、円)

[令和8年4月内容]

	月間有効 求人倍率	月間有効 求人数	月間有効 求職者数	一般		パート	
				新規求人賃金	新規求職希望賃金	新規求人賃金	新規求職希望賃金
職業計	1.21	789	651	211,823	216,222	1,158	1,135
管理的職業	0.00	0	0	0	0	0	0
専門的・技術的職業	4.35	161	37	225,726	236,667	1,243	1,170
開発・製造技術者	6.00	6	1	275,000	0	0	0
建築・土木・測量技術者	18.50	37	2	238,356	0	0	0
情報処理・通信技術者	0.00	0	2	0	0	0	0
医師、薬剤師等	4.00	4	1	0	0	0	0
看護師、保健師等	5.29	37	7	199,340	250,000	1,340	0
医療技術者、栄養士等	3.75	15	4	191,875	0	0	0
保育士、福祉相談員等	3.40	34	10	187,400	150,000	1,237	1,088
事務的職業	0.35	48	139	191,951	180,000	0	1,075
一般事務員	0.26	33	127	183,528	184,545	0	1,075
会計・経理事務員	1.17	7	6	190,150	160,000	0	1,075
営業・販売事務員	1.00	1	1	0	0	0	0
販売の職業	2.24	56	25	190,590	208,333	1,116	1,075
販売店員、訪問販売員	2.35	47	20	193,313	200,000	1,116	1,075
保険外交員、サービス外交員	0.00	0	0	0	0	0	0
営業員	1.80	9	5	187,867	250,000	0	0
サービスの職業	2.49	189	76	200,764	184,545	1,135	1,100
ホームヘルパー、ケアワーカー	3.95	79	20	202,321	175,000	1,196	1,110
看護助手、歯科助手等	12.00	24	2	0	140,000	1,090	0
調理人、調理見習	1.21	35	29	198,759	195,000	1,135	1,158
給仕、接客サービス員	2.00	22	11	201,850	170,000	1,094	1,075
マンション、駐車場等管理人	0.00	0	8	0	0	0	1,092
保安の職業	3.00	33	11	237,200	216,667	1,400	1,075
警備員	3.00	33	11	237,200	216,667	1,400	1,075
農林漁業の職業	7.75	31	4	165,636	200,000	0	0
生産工程の職業	2.29	87	38	203,111	237,500	1,093	1,085
生産機械制御・監視員	0.00	0	1	0	0	0	0
金属加工、溶接・溶断工	0.17	1	6	0	280,000	0	0
その他の製造加工作業員	2.70	62	23	202,907	250,000	1,093	1,085
機械組立工	0.00	0	2	0	0	0	0
整備工・修理工	3.17	19	6	203,200	170,000	0	0
製品検査工	5.00	5	0	204,026	0	0	0
塗装、CADオペレーター	0.00	0	0	0	0	0	0
輸送、機械運転の職業	3.07	89	29	239,813	240,909	1,237	0
自動車運転手	3.17	57	18	230,505	257,143	0	0
ボイラー・建設機械運転工	2.82	31	11	252,539	212,500	1,237	0
建設・採掘の職業	3.47	59	17	237,490	243,333	1,238	1,100
型枠大工、とび工	9.00	9	0	186,800	0	1,075	0
大工・左官	2.75	11	4	257,000	0	0	0
電気工事、電気配線工	9.00	9	1	205,360	180,000	1,400	0
建設・土木作業員	2.50	30	12	259,628	275,000	0	1,100
運搬・清掃・包装の職業	0.51	36	70	191,133	200,000	1,100	1,077
運搬、配達、倉庫作業員	0.90	9	10	195,000	300,000	1,150	0
清掃作業員	1.10	23	21	0	0	1,075	1,084
包装作業員	0.00	0	2	0	0	0	1,075
選別作業員、軽作業員	0.11	4	37	183,400	100,000	0	1,075

注) 1.新規学校卒業者を除くパート含む常用雇用状況を表示。

2.職業分類については、「日本標準職業分類」を使用している。

3.分母である有効求職者数が0の場合は、求人倍率が計算できないため、求人数÷1として表示。

4.新規求人賃金は令和8年4月に稚内のハローワークに申し込まれた新規求人の下限賃金の平均額を表示。

5.新規求職希望賃金は令和8年4月に稚内のハローワークに申し込まれた新規求職の希望賃金の平均額を表示。

6.ハローワークインターネットサービスの機能拡充に伴い、令和3年9月以降の数値には、ハローワークに来所せず、オンライン上で求職登録した求職者数が含まれている。

【職業別】求人・求職バランスシート(パート除く常用)

ハローワーク稚内
パート除く常用

[令和8年4月内容]

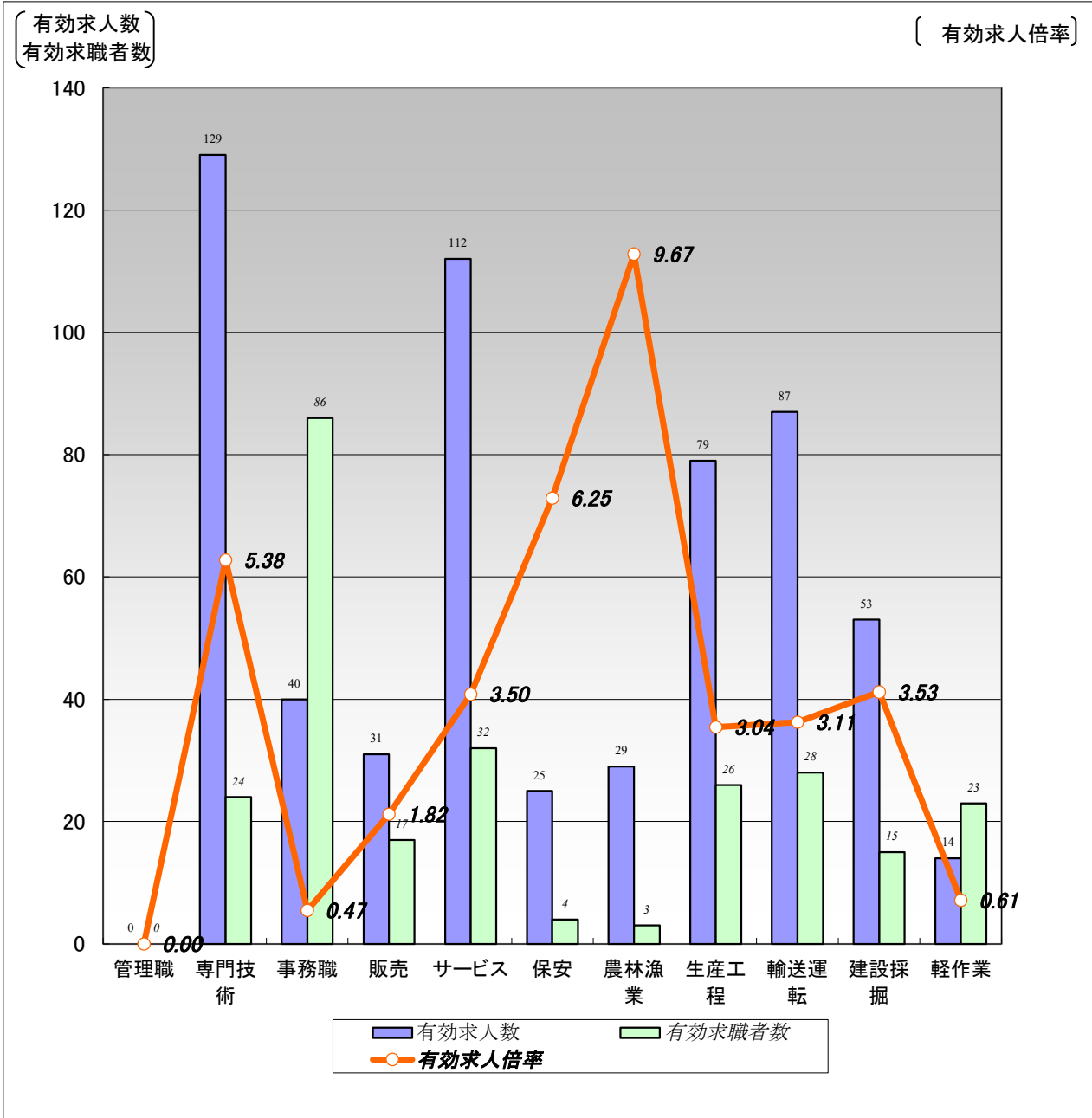

	職業計	管理職	専門技術	事務職	販売	サービス	保安	農林漁業	生産工程	輸送運転	建設採掘	軽作業
有効求人人数	599	0	129	40	31	112	25	29	79	87	53	14
有効求職者数	358	0	24	86	17	32	4	3	26	28	15	23
有効求人倍率	1.67	0.00	5.38	0.47	1.82	3.50	6.25	9.67	3.04	3.11	3.53	0.61

(注)1.パート、新規学校卒業者を除く常用雇用状況を表示。

2.有効求人倍率は、有効求人人数÷有効求職者数で、求職者1人あたりの求人数を表す。

また、分母である有効求職者数が0の場合は、求人倍率が計算できないため、求人数÷1として表示。

3.ハローワークインターネットサービスの機能拡充に伴い、令和3年9月以降の数値には、ハローワークに来所せず、オンライン上で求職登録した求職者数が含まれている。

4.有効求職者数については、分類不能等のものが存在するため、職業計と必ずしも一致しない。

【職業別】求人・求職・賃金状況(パート除く常用)

ハローワーク稚内

(単位:人、倍、円)

[令和8年4月内容]

	新規求人数	月間 有効求人人数	新規求職 申込件数	月間 有効求職者数	有効求人倍率	新規求人賃金	新規求職 希望賃金
職業計	237	599	96	358	1.67	211,823	216,222
管理的職業	0	0	0	0	0.00	0	0
専門的・技術的職業	47	129	7	24	5.38	225,726	236,667
開発・製造技術者	4	6	0	1	6.00	275,000	0
建築・土木・測量技術者	12	37	0	2	18.50	238,356	0
情報処理・通信技術者	0	0	1	2	0.00	0	0
医師、薬剤師等	0	3	0	1	3.00	0	0
看護師、保健師等	4	22	1	4	5.50	199,340	250,000
医療技術者、栄養士等	5	15	0	3	5.00	191,875	0
保育士、福祉相談員等	5	26	1	4	6.50	187,400	150,000
事務的職業	20	40	15	86	0.47	191,951	180,000
一般事務員	13	25	12	77	0.32	183,528	184,545
会計・経理事務員	2	7	1	4	1.75	190,150	160,000
営業・販売事務員	0	1	0	1	1.00	0	0
販売の職業	21	31	6	17	1.82	190,590	208,333
販売店員、訪問販売員	12	22	5	12	1.83	193,313	200,000
保険外交員、サービス外交員	0	0	0	0	0.00	0	0
営業員	9	9	1	5	1.80	187,867	250,000
サービスの職業	36	112	11	32	3.50	200,764	184,545
ホームヘルパー、ケアワーカー	19	53	2	8	6.63	202,321	175,000
看護助手、歯科助手等	0	13	1	2	6.50	0	140,000
調理人、調理見習	7	15	4	11	1.36	198,759	195,000
給仕、接客サービス員	2	8	3	5	1.60	201,850	170,000
マンション、駐車場等管理人	0	0	0	3	0.00	0	0
保安の職業	6	25	4	4	6.25	237,200	216,667
警備員	6	25	4	4	6.25	237,200	216,667
農林漁業の職業	9	29	1	3	9.67	165,636	200,000
生産工程の職業	40	79	4	26	3.04	203,111	237,500
生産機械制御・監視員	0	0	0	0	0.00	0	0
金属加工、溶接・溶断工	0	1	1	6	0.17	0	280,000
その他の製造加工作業員	26	55	2	13	4.23	202,907	250,000
機械組立工	0	0	0	2	0.00	0	0
整備工・修理工	13	18	1	5	3.60	203,200	170,000
製品検査工	1	5	0	0	5.00	204,026	0
塗装、CADオペレーター	0	0	0	0	0.00	0	0
輸送、機械運転の職業	34	87	11	28	3.11	239,813	240,909
自動車運転手	22	57	7	18	3.17	230,505	257,143
ボイラー・建設機械運転工	11	29	4	10	2.90	252,539	212,500
建設・採掘の職業	21	53	4	15	3.53	237,490	243,333
型枠大工、とび工	2	5	0	0	5.00	186,800	0
大工・左官	4	11	1	3	3.67	257,000	0
電気工事、電気配線工	5	7	1	1	7.00	205,360	180,000
建設・土木作業員	10	30	2	11	2.73	259,628	275,000
運搬・清掃・包装の職業	3	14	3	23	0.61	191,133	200,000
運搬、配達、倉庫作業員	2	7	2	9	0.78	195,000	300,000
清掃作業員	0	5	0	4	1.25	0	0
包装作業員	0	0	0	0	0.00	0	0
選別作業員、軽作業員	1	2	1	10	0.20	183,400	100,000

注) 1.パート、新規学校卒業者を除く常用雇用状況を表示。

2.職業分類については、「日本標準職業分類」を使用している。

3.分母である有効求職者数が0の場合は、求人倍率が計算できないため、求人数÷1として表示。

4.新規求人賃金は令和8年4月に稚内のハローワークに申し込まれた新規求人の下限賃金の平均額を表示。

5.新規求職希望賃金は令和8年4月に稚内のハローワークに申し込まれた新規求職の希望賃金の平均額を表示。

6.ハローワークインターネットサービスの機能拡充に伴い、令和3年9月以降の数値には、ハローワークに来所せず、オンライン上で求職登録した求職者数が含まれている。

【職業別】求人・求職バランスシート(常用パート)

ハローワーク稚内
常用パート

[令和8年4月内容]

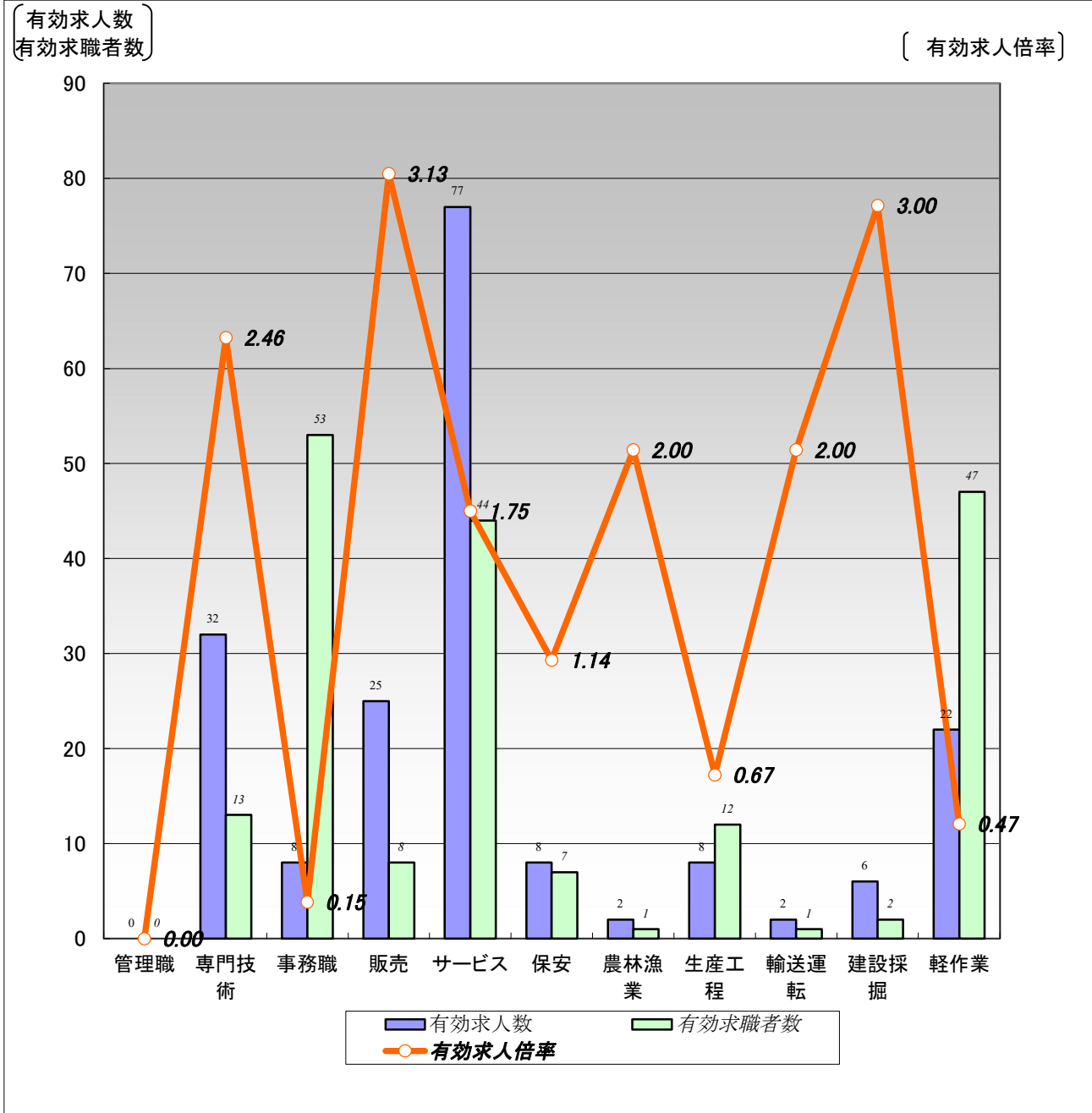

	職業計	管理職	専門技術	事務職	販売	サービス	保安	農林漁業	生産工程	輸送運転	建設採掘	軽作業
有効求人数	190	0	32	8	25	77	8	2	8	2	6	22
有効求職者数	293	0	13	53	8	44	7	1	12	1	2	47
有効求人倍率	0.65	0.00	2.46	0.15	3.13	1.75	1.14	2.00	0.67	2.00	3.00	0.47

(注)1.新規学校卒業者を除く常用的パート雇用状況を表示。

2.有効求人倍率は、有効求人数÷有効求職者数で、求職者1人あたりの求人数を表す。

また、分母である有効求職者数が0の場合は、求人倍率が計算できないため、求人数÷1として表示。

3.ハローワークインターネットサービスの機能拡充に伴い、令和3年9月以降の数値には、ハローワークに来所せず、オンライン上で求職登録した求職者数が含まれている。

4.有効求職者数については、分類不能等のものが存在するため、職業計と必ずしも一致しない。

【職業別】求人・求職・賃金状況(常用パート)

ハローワーク稚内

(単位:人、倍、円)

[令和8年4月内容]

	新規求人数	月間 有効求人数	新規求職 申込件数	月間 有効求職者数	有効求人倍率	新規求人賃金	新規求職 希望賃金
職業計	69	190	90	293	0.65	1,158	1,135
管理的職業	0	0	0	0	0.00	0	0
専門的・技術的職業	8	32	5	13	2.46	1,243	1,170
開発・製造技術者	0	0	0	0	0.00	0	0
建築・土木・測量技術者	0	0	0	0	0.00	0	0
情報処理・通信技術者	0	0	0	0	0.00	0	0
医師、薬剤師等	0	1	0	0	1.00	0	0
看護師、保健師等	2	15	0	3	5.00	1,340	0
医療技術者、栄養士等	0	0	0	1	0.00	0	0
保育士、福祉相談員等	4	8	2	6	1.33	1,237	1,088
事務的職業	0	8	7	53	0.15	0	1,075
一般事務員	0	8	6	50	0.16	0	1,075
会計・経理事務員	0	0	1	2	0.00	0	1,075
営業・販売事務員	0	0	0	0	0.00	0	0
販売の職業	11	25	2	8	3.13	1,116	1,075
販売店員、訪問販売員	11	25	2	8	3.13	1,116	1,075
保険外交員、サービス外交員	0	0	0	0	0.00	0	0
営業員	0	0	0	0	0.00	0	0
サービスの職業	29	77	14	44	1.75	1,135	1,100
ホームヘルパー、ケアワーカー	4	26	5	12	2.17	1,196	1,110
看護助手、歯科助手等	3	11	0	0	11.00	1,090	0
調理人、調理見習	12	20	3	18	1.11	1,135	1,158
給仕、接客サービス員	8	14	2	6	2.33	1,094	1,075
マンション、駐車場等管理人	0	0	3	5	0.00	0	1,092
保安の職業	5	8	3	7	1.14	1,400	1,075
警備員	5	8	3	7	1.14	1,400	1,075
農林漁業の職業	0	2	0	1	2.00	0	0
生産工程の職業	4	8	5	12	0.67	1,093	1,085
生産機械制御・監視員	0	0	0	1	0.00	0	0
金属加工、溶接・溶断工	0	0	0	0	0.00	0	0
その他の製造加工作業員	4	7	5	10	0.70	1,093	1,085
機械組立工	0	0	0	0	0.00	0	0
整備工・修理工	0	1	0	1	1.00	0	0
製品検査工	0	0	0	0	0.00	0	0
塗装、CADオペレーター	0	0	0	0	0.00	0	0
輸送、機械運転の職業	1	2	0	1	2.00	1,237	0
自動車運転手	0	0	0	0	0.00	0	0
ボイラー・建設機械運転工	1	2	0	1	2.00	1,237	0
建設・採掘の職業	6	6	1	2	3.00	1,238	1,100
型枠大工、とび工	4	4	0	0	4.00	1,075	0
大工・左官	0	0	0	1	0.00	0	0
電気工事、電気配線工	2	2	0	0	2.00	1,400	0
建設・土木作業員	0	0	1	1	0.00	0	1,100
運搬・清掃・包装の職業	5	22	11	47	0.47	1,100	1,077
運搬、配達、倉庫作業員	1	2	0	1	2.00	1,150	0
清掃作業員	4	18	7	17	1.06	1,075	1,084
包装作業員	0	0	1	2	0.00	0	1,075
選別作業員、軽作業員	0	2	3	27	0.07	0	1,075

注) 1.新規学校卒業者を除く常用的パート雇用状況を表示。

2.職業分類については、「日本標準職業分類」を使用している。

3.分母である有効求職者数が0の場合は、求人倍率が計算できないため、求人数÷1として表示。

4.新規求人賃金は令和8年4月に稚内のハローワークに申し込まれた新規求人の下限賃金の平均額を表示。

5.新規求職希望賃金は令和8年4月に稚内のハローワークに申し込まれた新規求職の希望賃金の平均額を表示。

6.ハローワークインターネットサービスの機能拡充に伴い、令和3年9月以降の数値には、ハローワークに来所せず、オンライン上で求職登録した求職者数が含まれている。

【雇用形態別・産業別】有効求人数・新規求人数・充足状況

[令和8年4月内容]

ハローワーク稚内

【雇用形態別】

(単位:人、%)

		有効求人数	新規求人数	充足数	充足率
常用(パート含む)計		789	306	37	12.1
①正社員求人		372	145	13	9.0
②パート求人		188	69	13	18.8
③契約社員等正社員以外の求人		201	79	11	13.9
④派遣求人		28	13	0	0.0
構 成 比	①正社員求人	47.1	47.4		
	②パート求人	23.8	22.5		
	③契約社員等正社員以外の求人	25.5	25.8		
	④派遣求人	3.5	4.2		

【新規求人数(パート含む常用)の雇用形態別構成比】

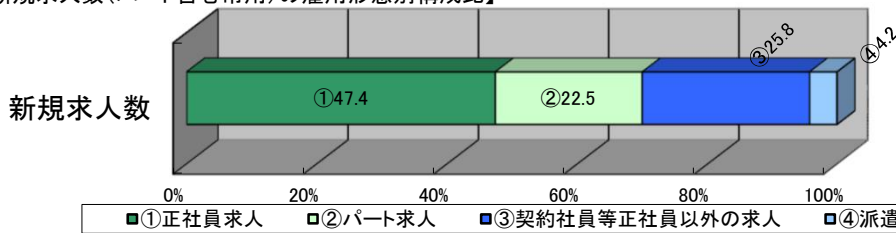

(注)1.新規学校卒業者を除くパート含む常用の雇用状況を表示。

2.③契約社員等正社員以外の求人とは、契約社員、準社員、嘱託等のパートを除く正社員・正職員でないものを計上。

【産業別】

(単位:人、%)

		有効求人数	新規求人数	充足数	充足率
産業計		789	306	37	12.1
A、B 農、林、漁業		26	8	4	50.0
C 鉱業、碎石業、砂利採取業		5	2	0	0.0
D 建設業		120	52	3	5.8
E 製造業		62	31	2	6.5
食料品製造業		38	18	2	11.1
窯業・土石製品製造業		10	6	0	0.0
金属製品製造業		1	0	0	-
はん用機械器具、電気機械器具製造業		0	0	0	-
輸送用機械器具製造業		7	4	0	0.0
その他の製造業		6	3	0	0.0
F 電気・ガス・熱供給・水道業		3	2	0	0.0
G 情報通信業		3	0	0	-
H 運輸業、郵便業		57	19	1	5.3
I 卸売業、小売業		92	56	3	5.4
J 金融業、保険業		1	0	1	-
K 不動産業、物品賃貸業		4	3	0	0.0
L 学術研究、専門・技術サービス業		9	4	0	0.0
M 宿泊業、飲食サービス業		25	13	3	23.1
N 生活関連サービス業、娯楽業		16	5	1	20.0
O 教育、学習支援業		6	3	0	0.0
P 医療、福祉		204	51	11	21.6
Q 複合サービス事業		5	1	0	0.0
R サービス業(他に分類されないもの)		99	38	3	7.9
S、T 公務・その他		52	18	5	27.8

(注)1.新規学校卒業者を除きパート含む常用の雇用状況を表示。