

【職業別】求人・求職バランスシート(パート除く常用)

ハローワーク千歳
パート除く常用

[令和8年4月内容]

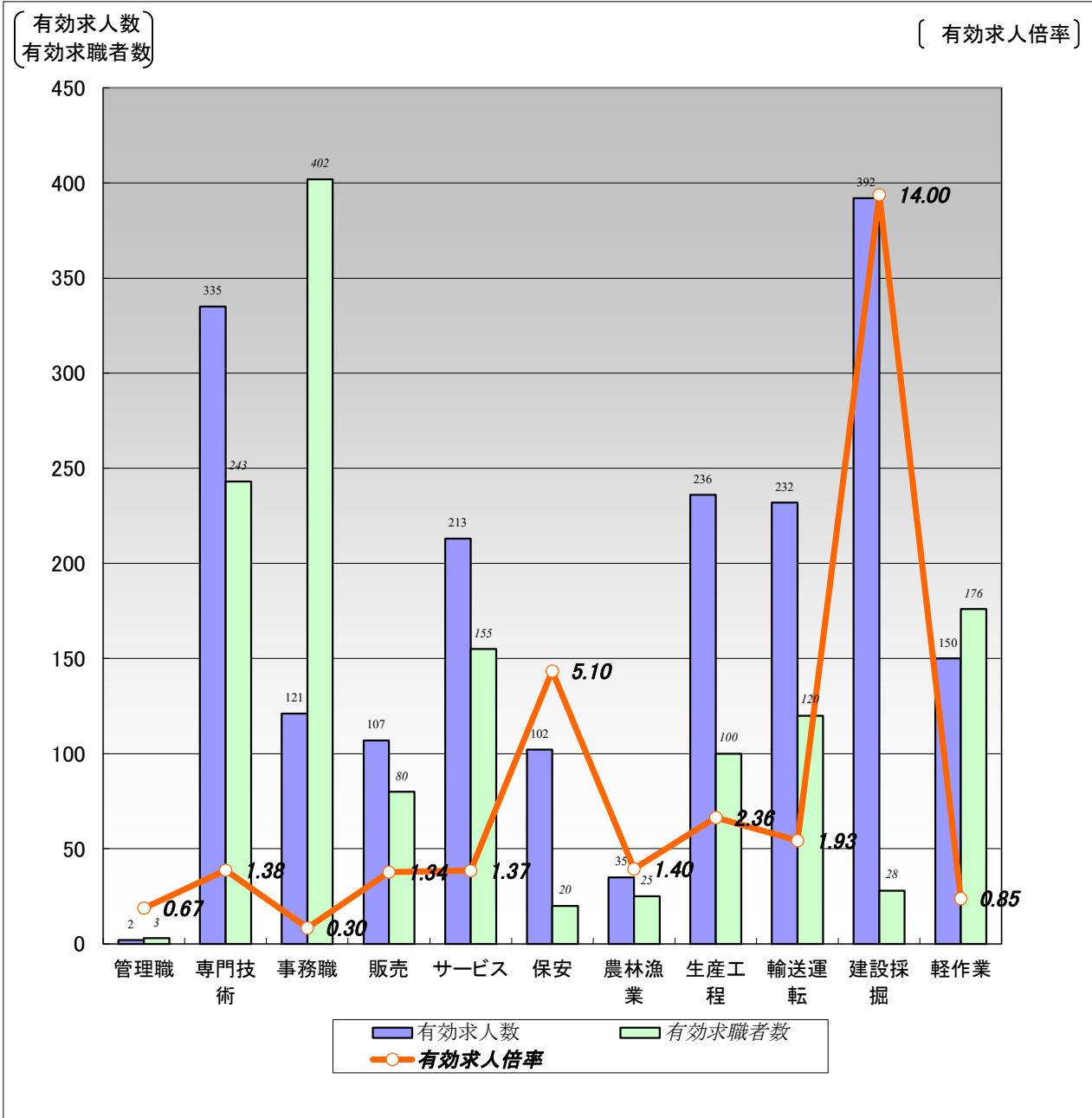

	職業計	管理職	専門技術	事務職	販売	サービス	保安	農林漁業	生産工程	輸送運転	建設採掘	軽作業
有効求人数	1,925	2	335	121	107	213	102	35	236	232	392	150
有効求職者数	2,026	3	243	402	80	155	20	25	100	120	28	176
有効求人倍率	0.95	0.67	1.38	0.30	1.34	1.37	5.10	1.40	2.36	1.93	14.00	0.85

(注)1.パート、新規学校卒業者を除く常用雇用状況を表示。

2.有効求人倍率は、有効求人数÷有効求職者数で、求職者1人あたりの求人数を表す。

また、分母である有効求職者数が0の場合は、求人倍率が計算できないため、求人数÷1として表示。

3.ハローワークインターネットサービスの機能拡充に伴い、令和3年9月以降の数値には、ハローワークに来所せず、オンライン上で求職登録した求職者数が含まれている。

4.有効求職者数については、分類不能等のものが存在するため、職業計と必ずしも一致しない。

【職業別】求人・求職・賃金状況(パート除く常用)

ハローワーク千歳

(単位:人、倍、円)

[令和8年4月内容]

	新規求人数	月間 有効求人人数	新規求職 申込件数	月間 有効求職者数	有効求人倍率	新規求人賃金	新規求職 希望賃金
職業計	695	1,925	486	2,026	0.95	216,289	222,768
管理的職業	0	2	1	3	0.67	0	250,000
専門的・技術的職業	112	335	55	243	1.38	220,481	228,929
開発・製造技術者	9	19	8	47	0.40	208,500	208,750
建築・土木・測量技術者	34	87	3	11	7.91	245,240	330,000
情報処理・通信技術者	0	0	1	19	0.00	0	350,000
医師、薬剤師等	2	5	0	4	1.25	268,100	0
看護師、保健師等	22	73	11	52	1.40	221,203	250,909
医療技術者、栄養士等	26	60	5	20	3.00	211,651	220,000
保育士、福祉相談員等	14	71	18	46	1.54	197,726	217,368
事務的職業	38	121	90	402	0.30	217,097	206,250
一般事務員	22	69	76	346	0.20	215,383	205,224
会計・経理事務員	0	9	7	27	0.33	0	205,714
営業・販売事務員	9	22	0	6	3.67	238,040	0
販売の職業	39	107	15	80	1.34	214,783	225,000
販売店員、訪問販売員	11	39	9	50	0.78	213,284	201,111
保険外交員、サービス外交員	3	4	0	0	4.00	213,333	0
営業員	25	64	6	30	2.13	215,675	268,000
サービスの職業	99	213	34	155	1.37	199,555	202,813
ホームヘルパー、ケアワーカー	35	86	5	34	2.53	198,515	180,000
看護助手、歯科助手等	12	19	3	9	2.11	173,333	206,667
調理人、調理見習	7	27	9	35	0.77	198,913	196,667
給仕、接客サービス員	15	34	5	33	1.03	204,600	207,500
マンション、駐車場等管理人	2	3	3	15	0.20	227,904	200,000
保安の職業	33	102	8	20	5.10	219,011	212,500
警備員	31	100	8	20	5.00	223,636	212,500
農林漁業の職業	10	35	6	25	1.40	208,667	218,333
生産工程の職業	91	236	25	100	2.36	206,505	233,478
生産機械制御・監視員	12	17	1	11	1.55	233,040	180,000
金属加工、溶接・溶断工	12	27	3	12	2.25	208,670	256,667
その他の製造加工作業員	51	97	10	36	2.69	201,549	210,000
機械組立工	1	41	1	7	5.86	185,000	240,000
整備工・修理工	10	36	9	19	1.89	222,500	255,556
製品検査工	4	11	0	6	1.83	191,333	0
塗装、CADオペレーター	1	7	1	9	0.78	185,000	200,000
輸送、機械運転の職業	105	232	29	120	1.93	223,601	253,333
自動車運転手	57	157	14	69	2.28	226,621	231,667
ボイラー・建設機械運転工	14	35	10	32	1.09	221,068	290,000
建設・採掘の職業	131	392	6	28	14.00	229,464	252,857
型枠大工、とび工	41	102	1	6	17.00	243,273	250,000
大工・左官	20	49	0	5	9.80	217,546	0
電気工事、電気配線工	10	44	0	0	44.00	227,733	0
建設・土木作業員	60	197	5	17	11.59	230,221	254,000
運搬・清掃・包装の職業	37	150	28	176	0.85	216,334	210,769
運搬、配達、倉庫作業員	20	105	13	53	1.98	229,824	230,000
清掃作業員	7	13	6	19	0.68	188,333	213,333
包装作業員	0	2	1	4	0.50	0	150,000
選別作業員、軽作業員	10	30	8	100	0.30	198,062	190,000

注) 1.パート、新規学校卒業者を除く常用雇用状況を表示。

2.職業分類については、「日本標準職業分類」を使用している。

3.分母である有効求職者数が0の場合は、求人倍率が計算できないため、求人数÷1として表示。

4.新規求人賃金は令和8年4月に千歳のハローワークに申し込まれた新規求人の下限賃金の平均額を表示。

5.新規求職希望賃金は令和8年4月に千歳のハローワークに申し込まれた新規求職の希望賃金の平均額を表示。

6.ハローワークインターネットサービスの機能拡充に伴い、令和3年9月以降の数値には、ハローワークに来所せず、オンライン上で求職登録した求職者数が含まれている。

【職業別】求人・求職バランスシート(常用パート)

ハローワーク千歳
常用パート

[令和8年4月内容]

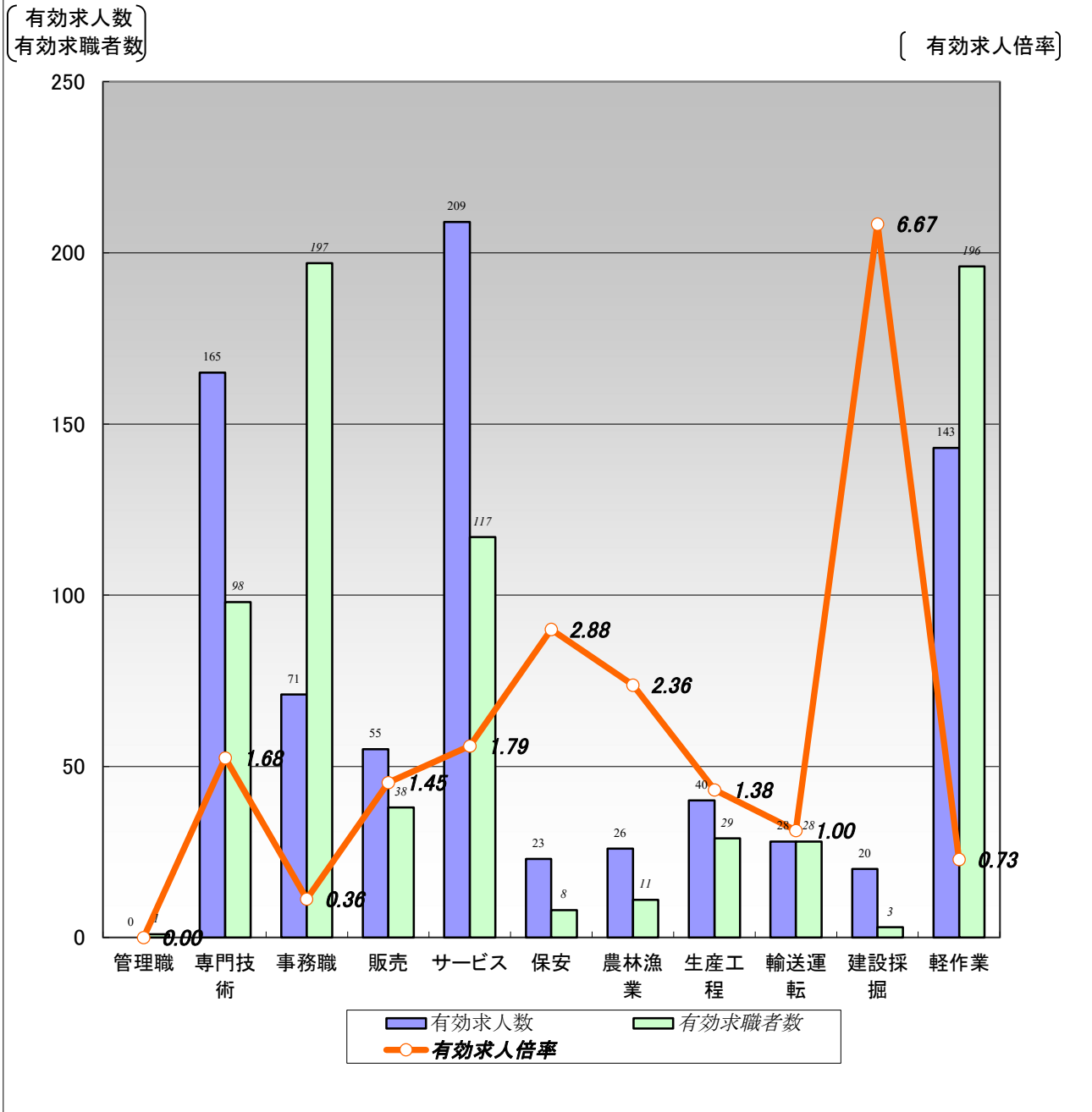

	職業計	管理職	専門技術	事務職	販売	サービス	保安	農林漁業	生産工程	輸送運転	建設採掘	軽作業
有効求人数	780	0	165	71	55	209	23	26	40	28	20	143
有効求職者数	1,311	1	98	197	38	117	8	11	29	28	3	196
有効求人倍率	0.59	0.00	1.68	0.36	1.45	1.79	2.88	2.36	1.38	1.00	6.67	0.73

(注)1.新規学校卒業者を除く常用的パート雇用状況を表示。

2.有効求人倍率は、有効求人数÷有効求職者数で、求職者1人あたりの求人数を表す。

また、分母である有効求職者数が0の場合は、求人倍率が計算できないため、求人数÷1として表示。

3.ハローワークインターネットサービスの機能拡充に伴い、令和3年9月以降の数値には、ハローワークに来所せず、オンライン上で求職登録した求職者数が含まれている。

4.有効求職者数については、分類不能等のものが存在するため、職業計と必ずしも一致しない。

【職業別】求人・求職・賃金状況(常用パート)

ハローワーク千歳

(単位:人、倍、円)

[令和8年4月内容]

	新規求人数	月間 有効求人数	新規求職 申込件数	月間 有効求職者数	有効求人倍率	新規求人賃金	新規求職 希望賃金
職業計	312	780	339	1,311	0.59	1,209	1,143
管理的職業	0	0	0	1	0.00	0	0
専門的・技術的職業	89	165	33	98	1.68	1,317	1,264
開発・製造技術者	4	4	1	5	0.80	1,130	1,100
建築・土木・測量技術者	0	0	1	3	0.00	0	0
情報処理・通信技術者	0	0	0	6	0.00	0	0
医師、薬剤師等	0	2	2	3	0.67	0	2,000
看護師、保健師等	21	55	9	29	1.90	1,475	1,413
医療技術者、栄養士等	24	33	3	10	3.30	1,400	1,158
保育士、福祉相談員等	17	40	14	30	1.33	1,177	1,138
事務的職業	35	71	48	197	0.36	1,185	1,128
一般事務員	23	46	42	176	0.26	1,188	1,131
会計・経理事務員	5	8	2	6	1.33	1,226	1,105
営業・販売事務員	2	4	1	5	0.80	1,140	1,075
販売の職業	15	55	7	38	1.45	1,155	1,164
販売店員、訪問販売員	14	54	6	35	1.54	1,162	1,158
保険外交員、サービス外交員	0	0	0	1	0.00	0	0
営業員	1	1	1	2	0.50	1,100	1,200
サービスの職業	94	209	30	117	1.79	1,138	1,132
ホームヘルパー、ケアワーカー	32	76	6	21	3.62	1,136	1,075
看護助手、歯科助手等	5	11	1	4	2.75	1,187	0
調理人、調理見習	6	18	7	29	0.62	1,132	1,132
給仕、接客サービス員	6	23	8	22	1.05	1,106	1,194
マンション、駐車場等管理人	2	4	2	12	0.33	1,500	1,088
保安の職業	10	23	4	8	2.88	1,275	1,119
警備員	10	23	4	8	2.88	1,275	1,119
農林漁業の職業	6	26	2	11	2.36	1,078	1,138
生産工程の職業	5	40	6	29	1.38	1,175	1,118
生産機械制御・監視員	0	0	0	1	0.00	0	0
金属加工、溶接・溶断工	0	2	1	5	0.40	0	1,075
その他の製造加工作業員	4	34	3	15	2.27	1,133	1,145
機械組立工	0	1	2	4	0.25	0	1,100
整備工・修理工	1	1	0	1	1.00	1,300	0
製品検査工	0	0	0	3	0.00	0	0
塗装、CADオペレーター	0	2	0	0	2.00	0	0
輸送、機械運転の職業	8	28	9	28	1.00	1,137	1,131
自動車運転手	7	26	5	21	1.24	1,145	1,144
ボイラー・建設機械運転工	1	2	1	3	0.67	1,095	1,100
建設・採掘の職業	3	20	1	3	6.67	1,200	1,500
型枠大工、とび工	0	1	0	0	1.00	0	0
大工・左官	0	0	1	1	0.00	0	1,500
電気工事、電気配線工	0	0	0	0	0.00	0	0
建設・土木作業員	3	19	0	2	9.50	1,200	0
運搬・清掃・包装の職業	47	143	32	196	0.73	1,145	1,105
運搬、配達、倉庫作業員	1	28	2	15	1.87	1,154	1,075
清掃作業員	24	75	15	66	1.14	1,164	1,117
包装作業員	0	0	0	2	0.00	0	0
選別作業員、軽作業員	22	40	15	113	0.35	1,075	1,096

注) 1.新規学校卒業者を除く常用的パート雇用状況を表示。

2.職業分類については、「日本標準職業分類」を使用している。

3.分母である有効求職者数が0の場合は、求人倍率が計算できないため、求人数÷1として表示。

4.新規求人賃金は令和8年4月に千歳のハローワークに申し込まれた新規求人の下限賃金の平均額を表示。

5.新規求職希望賃金は令和8年4月に千歳のハローワークに申し込まれた新規求職の希望賃金の平均額を表示。

6.ハローワークインターネットサービスの機能拡充に伴い、令和3年9月以降の数値には、ハローワークに来所せず、オンライン上で求職登録した求職者数が含まれている。

【職業別】求人・求職バランスシート(パート含む常用)

ハローワーク千歳
パート含む常用

[令和8年4月内容]

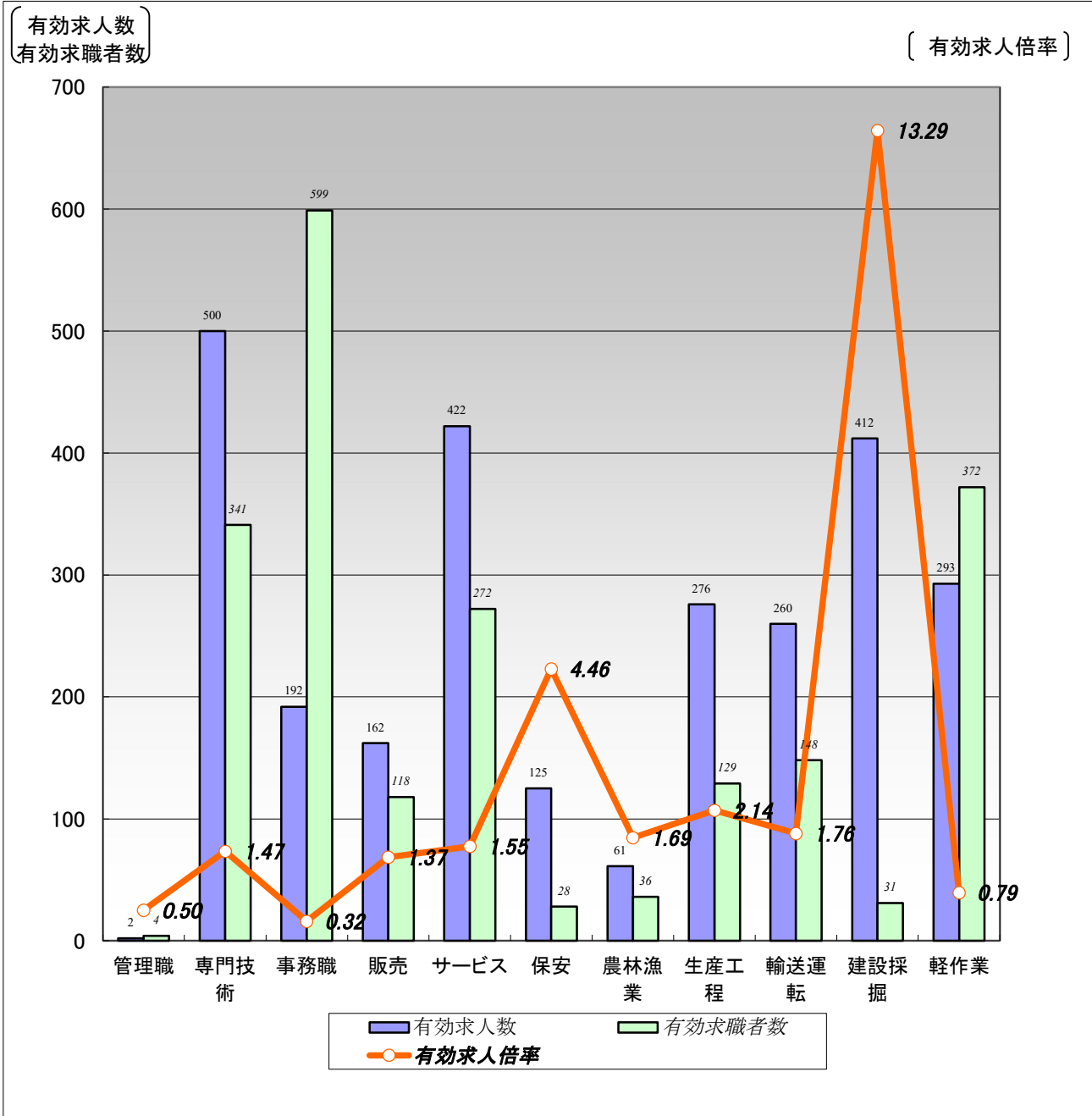

	職業計	管理職	専門技術	事務職	販売	サービス	保安	農林漁業	生産工程	輸送運転	建設採掘	軽作業
有効求人人数	2,705	2	500	192	162	422	125	61	276	260	412	293
有効求職者数	3,337	4	341	599	118	272	28	36	129	148	31	372
有効求人倍率	0.81	0.50	1.47	0.32	1.37	1.55	4.46	1.69	2.14	1.76	13.29	0.79

(注)1.新規学校卒業者を除くパート含む常用雇用状況を表示。

2.有効求人倍率は、有効求人人数÷有効求職者数で、求職者1人あたりの求人数を表す。

また、分母である有効求職者数が0の場合は、求人倍率が計算できないため、求人数÷1として表示。

3.ハローワークインターネットサービスの機能拡充に伴い、令和3年9月以降の数値には、ハローワークに来所せず、オンライン上で求職登録した求職者数が含まれている。

4.有効求職者数については、分類不能等のものが存在するため、職業計と必ずしも一致しない。

【職業別】求人・求職・賃金状況(パート含む常用)

ハローワーク千歳

(単位:人、倍、円)

[令和8年4月内容]

	月間有効 求人倍率	月間有効 求人数	月間有効 求職者数	一般		パート	
				新規求人賃金	新規求職希望賃金	新規求人賃金	新規求職希望賃金
職業計	0.81	2,705	3,337	216,289	222,768	1,209	1,143
管理的職業	0.50	2	4	0	250,000	0	0
専門的・技術的職業	1.47	500	341	220,481	228,929	1,317	1,264
開発・製造技術者	0.44	23	52	208,500	208,750	1,130	1,100
建築・土木・測量技術者	6.21	87	14	245,240	330,000	0	0
情報処理・通信技術者	0.00	0	25	0	350,000	0	0
医師、薬剤師等	1.00	7	7	268,100	0	0	2,000
看護師、保健師等	1.58	128	81	221,203	250,909	1,475	1,413
医療技術者、栄養士等	3.10	93	30	211,651	220,000	1,400	1,158
保育士、福祉相談員等	1.46	111	76	197,726	217,368	1,177	1,138
事務的職業	0.32	192	599	217,097	206,250	1,185	1,128
一般事務員	0.22	115	522	215,383	205,224	1,188	1,131
会計・経理事務員	0.52	17	33	0	205,714	1,226	1,105
営業・販売事務員	2.36	26	11	238,040	0	1,140	1,075
販売の職業	1.37	162	118	214,783	225,000	1,155	1,164
販売店員、訪問販売員	1.09	93	85	213,284	201,111	1,162	1,158
保険外交員、サービス外交員	4.00	4	1	213,333	0	0	0
営業員	2.03	65	32	215,675	268,000	1,100	1,200
サービスの職業	1.55	422	272	199,555	202,813	1,138	1,132
ホームヘルパー、ケアワーカー	2.95	162	55	198,515	180,000	1,136	1,075
看護助手、歯科助手等	2.31	30	13	173,333	206,667	1,187	0
調理人、調理見習	0.70	45	64	198,913	196,667	1,132	1,132
給仕、接客サービス員	1.04	57	55	204,600	207,500	1,106	1,194
マンション、駐車場等管理人	0.26	7	27	227,904	200,000	1,500	1,088
保安の職業	4.46	125	28	219,011	212,500	1,275	1,119
警備員	4.39	123	28	223,636	212,500	1,275	1,119
農林漁業の職業	1.69	61	36	208,667	218,333	1,078	1,138
生産工程の職業	2.14	276	129	206,505	233,478	1,175	1,118
生産機械制御・監視員	1.42	17	12	233,040	180,000	0	0
金属加工、溶接・溶断工	1.71	29	17	208,670	256,667	0	1,075
その他の製造加工作業員	2.57	131	51	201,549	210,000	1,133	1,145
機械組立工	3.82	42	11	185,000	240,000	0	1,100
整備工・修理工	1.85	37	20	222,500	255,556	1,300	0
製品検査工	1.22	11	9	191,333	0	0	0
塗装、CADオペレーター	1.00	9	9	185,000	200,000	0	0
輸送、機械運転の職業	1.76	260	148	223,601	253,333	1,137	1,131
自動車運転手	2.03	183	90	226,621	231,667	1,145	1,144
ボイラー・建設機械運転工	1.06	37	35	221,068	290,000	1,095	1,100
建設・採掘の職業	13.29	412	31	229,464	252,857	1,200	1,500
型枠大工、とび工	17.17	103	6	243,273	250,000	0	0
大工・左官	8.17	49	6	217,546	0	0	1,500
電気工事、電気配線工	44.00	44	0	227,733	0	0	0
建設・土木作業員	11.37	216	19	230,221	254,000	1,200	0
運搬・清掃・包装の職業	0.79	293	372	216,334	210,769	1,145	1,105
運搬、配達、倉庫作業員	1.96	133	68	229,824	230,000	1,154	1,075
清掃作業員	1.04	88	85	188,333	213,333	1,164	1,117
包装作業員	0.33	2	6	0	150,000	0	0
選別作業員、軽作業員	0.33	70	213	198,062	190,000	1,075	1,096

注) 1.新規学校卒業者を除くパート含む常用雇用状況を表示。

2.職業分類については、「日本標準職業分類」を使用している。

3.分母である有効求職者数が0の場合は、求人倍率が計算できないため、求人数÷1として表示。

4.新規求人賃金は令和8年4月に千歳のハローワークに申し込まれた新規求人の下限賃金の平均額を表示。

5.新規求職希望賃金は令和8年4月に千歳のハローワークに申し込まれた新規求職の希望賃金の平均額を表示。

6.ハローワークインターネットサービスの機能拡充に伴い、令和3年9月以降の数値には、ハローワークに来所せず、オンライン上で求職登録した求職者数が含まれている。

【雇用形態別・産業別】有効求人数・新規求人数・充足状況

[令和8年4月内容]

ハローワーク千歳

【雇用形態別】

(単位:人、%)

		有効求人数	新規求人数	充足数	充足率
常用(パート含む)計		2,705	1,007	108	10.7
①正社員求人		1,531	543	50	9.2
②パート求人		776	312	35	11.2
③契約社員等正社員以外の求人		356	135	22	16.3
④派遣求人		42	17	1	5.9
構成比	①正社員求人	56.6	53.9		
	②パート求人	28.7	31.0		
	③契約社員等正社員以外の求人	13.2	13.4		
	④派遣求人	1.6	1.7		

【新規求人数(パート含む常用)の雇用形態別構成比】

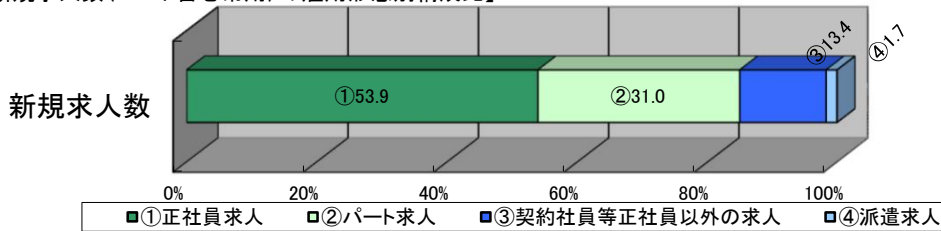

(注)1.新規学校卒業者を除くパート含む常用の雇用状況を表示。

2.③契約社員等正社員以外の求人とは、契約社員、準社員、嘱託等のパートを除く正社員・正職員でないものを計上。

【産業別】

(単位:人、%)

		有効求人数	新規求人数	充足数	充足率
産業計		2,705	1,007	108	10.7
A、B 農、林、漁業		67	13	5	38.5
C 鉱業、碎石業、砂利採取業		5	5	0	0.0
D 建設業		568	186	11	5.9
E 製造業		310	119	11	9.2
食料品、飲料・たばこ・飼料製造業		131	56	2	3.6
木材・木製品(家具を除く)、家具・装備品製造業		32	18	8	44.4
プラスチック製品、ゴム製品製造業		13	6	0	0.0
はん用機械器具、電気機械器具製造業		6	2	1	50.0
電子部品・デバイス・電子回路、輸送用機械器具製造業		24	5	1	20.0
その他の製造業		104	32	-1	-3.1
F 電気・ガス・熱供給・水道業		4	2	0	0.0
G 情報通信業		0	0	1	-
H 運輸業、郵便業		284	90	14	15.6
I 卸売業、小売業		187	46	13	28.3
J 金融業、保険業		5	3	0	0.0
K 不動産業、物品賃貸業		53	29	0	0.0
L 学術研究、専門・技術サービス業		37	19	5	26.3
M 宿泊業、飲食サービス業		81	28	2	7.1
N 生活関連サービス業、娯楽業		56	38	1	2.6
O 教育、学習支援業		111	55	1	1.8
P 医療、福祉		581	241	27	11.2
Q 複合サービス事業		11	5	0	0.0
R サービス業(他に分類されないもの)		313	115	8	7.0
S、T 公務・その他		32	13	8	61.5

(注)1.新規学校卒業者を除きパート含む常用の雇用状況を表示。