

【職業別】求人・求職バランスシート(パート除く常用)

ハローワーク苫小牧
パート除く常用

[令和8年4月内容]

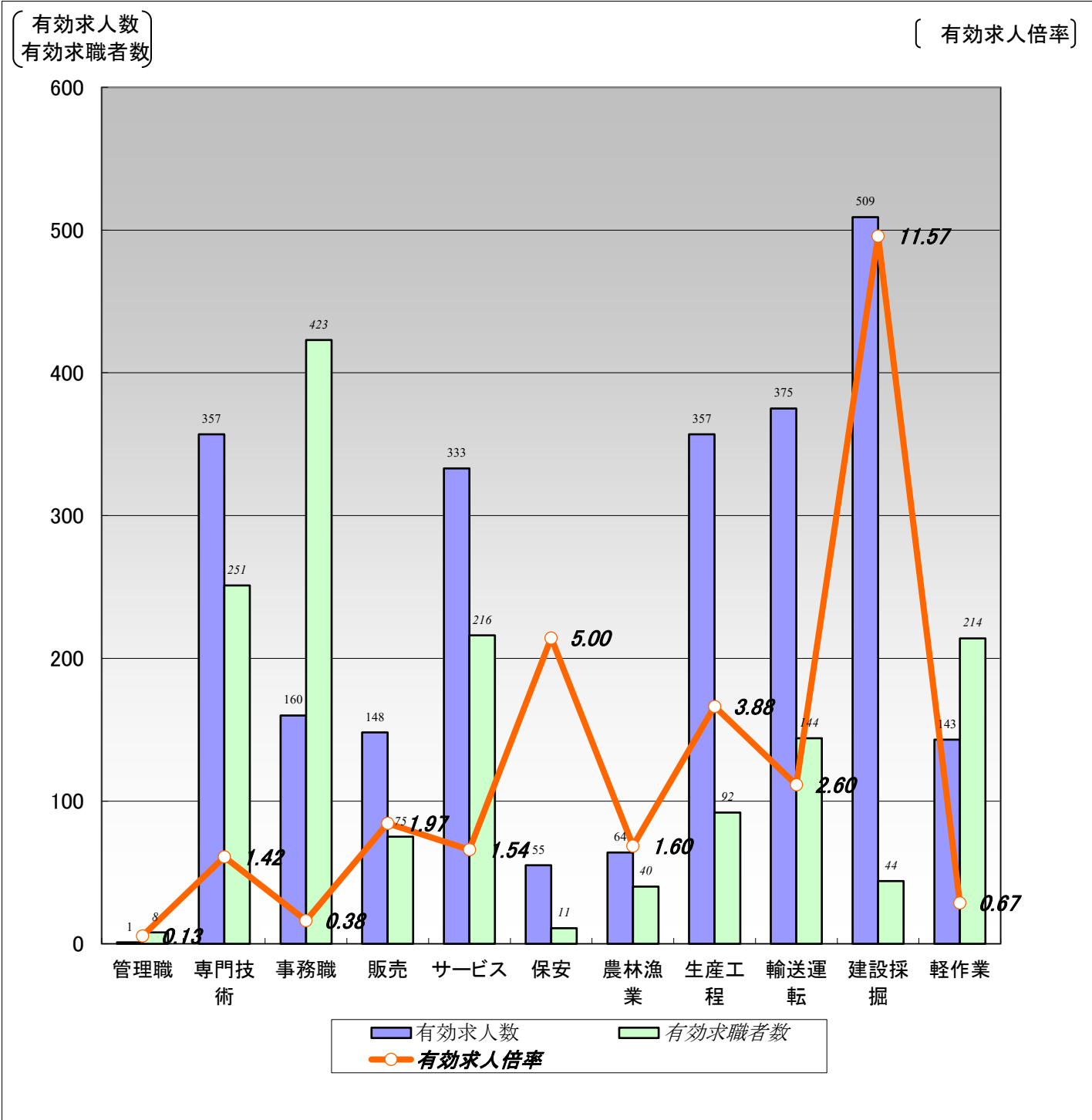

	職業計	管理職	専門技術	事務職	販売	サービス	保安	農林漁業	生産工程	輸送運転	建設採掘	軽作業
有効求人数	2,502	1	357	160	148	333	55	64	357	375	509	143
有効求職者数	2,233	8	251	423	75	216	11	40	92	144	44	214
有効求人倍率	1.12	0.13	1.42	0.38	1.97	1.54	5.00	1.60	3.88	2.60	11.57	0.67

(注)1.パート、新規学校卒業者を除く常用雇用状況を表示。

2.有効求人倍率は、有効求人数÷有効求職者数で、求職者1人あたりの求人数を表す。

また、分母である有効求職者数が0の場合は、求人倍率が計算できないため、求人数÷1として表示。

3.ハローワークインターネットサービスの機能拡充に伴い、令和3年9月以降の数値には、ハローワークに来所せず、オンライン上で求職登録した求職者数が含まれている。

4.有効求職者数については、分類不能等のものが存在するため、職業計と必ずしも一致しない。

【職業別】求人・求職・賃金状況(パート除く常用)

ハローワーク苫小牧

(単位:人、倍、円)

[令和8年4月内容]

	新規求人数	月間 有効求人数	新規求職 申込件数	月間 有効求職者数	有効求人倍率	新規求人賃金	新規求職 希望賃金
職業計	993	2,502	608	2,233	1.12	215,339	211,658
管理的職業	0	1	3	8	0.13	0	333,333
専門的・技術的職業	134	357	69	251	1.42	223,393	231,538
開発・製造技術者	8	18	5	17	1.06	244,686	262,500
建築・土木・測量技術者	38	104	3	15	6.93	245,774	300,000
情報処理・通信技術者	0	2	8	23	0.09	0	218,571
医師、薬剤師等	3	7	1	3	2.33	290,750	200,000
看護師、保健師等	36	88	22	81	1.09	212,996	227,727
医療技術者、栄養士等	19	40	9	26	1.54	210,119	225,714
保育士、福祉相談員等	26	80	13	46	1.74	202,545	193,077
事務的職業	66	160	110	423	0.38	196,004	193,458
一般事務員	43	98	96	367	0.27	193,994	190,833
会計・経理事務員	7	18	9	27	0.67	209,491	218,333
営業・販売事務員	5	16	4	10	1.60	195,200	217,500
販売の職業	43	148	17	75	1.97	216,606	194,000
販売店員、訪問販売員	16	47	14	42	1.12	203,166	184,167
保険外交員、サービス外交員	1	3	1	1	3.00	205,000	300,000
営業員	26	98	2	32	3.06	227,398	200,000
サービスの職業	150	333	50	216	1.54	196,997	192,128
ホームヘルパー、ケアワーカー	105	200	22	87	2.30	195,998	190,476
看護助手、歯科助手等	3	15	5	11	1.36	171,100	178,000
調理人、調理見習	22	40	10	47	0.85	193,110	182,222
給仕、接客サービス員	12	55	5	34	1.62	218,322	190,000
マンション、駐車場等管理人	3	5	2	7	0.71	205,617	230,000
保安の職業	29	55	2	11	5.00	196,093	200,000
警備員	29	55	2	11	5.00	196,093	200,000
農林漁業の職業	31	64	9	40	1.60	225,950	218,889
生産工程の職業	148	357	19	92	3.88	214,565	232,353
生産機械制御・監視員	4	15	1	9	1.67	222,750	200,000
金属加工、溶接・溶断工	31	72	6	28	2.57	218,580	270,000
その他の製造加工作業員	21	66	6	23	2.87	212,009	208,333
機械組立工	18	36	0	8	4.50	229,167	0
整備工・修理工	60	135	4	14	9.64	209,753	250,000
製品検査工	3	6	0	3	2.00	185,000	0
塗装、CADオペレーター	11	27	2	7	3.86	227,586	150,000
輸送、機械運転の職業	180	375	50	144	2.60	237,509	246,739
自動車運転手	136	247	35	93	2.66	238,482	247,500
ボイラー・建設機械運転工	34	109	9	26	4.19	243,946	253,750
建設・採掘の職業	155	509	13	44	11.57	226,020	232,308
型枠大工、とび工	16	78	0	2	39.00	248,667	0
大工・左官	23	76	1	12	6.33	227,825	250,000
電気工事、電気配線工	23	75	2	10	7.50	221,129	325,000
建設・土木作業員	93	280	10	20	14.00	223,236	212,000
運搬・清掃・包装の職業	57	143	50	214	0.67	204,186	191,667
運搬、配達、倉庫作業員	21	62	11	54	1.15	209,118	199,091
清掃作業員	13	39	10	35	1.11	190,764	167,000
包装作業員	1	3	5	7	0.43	185,975	202,000
選別作業員、軽作業員	22	39	24	118	0.33	207,970	196,818

注) 1.パート、新規学校卒業者を除く常用雇用状況を表示。

2.職業分類については、「日本標準職業分類」を使用している。

3.分母である有効求職者数が0の場合は、求人倍率が計算できないため、求人数÷1として表示。

4.新規求人賃金は令和8年4月に苫小牧のハローワークに申し込まれた新規求人の下限賃金の平均額を表示。

5.新規求職希望賃金は令和8年4月に苫小牧のハローワークに申し込まれた新規求職の希望賃金の平均額を表示。

6.ハローワークインターネットサービスの機能拡充に伴い、令和3年9月以降の数値には、ハローワークに来所せず、オンライン上で求職登録した求職者数が含まれている。

【職業別】求人・求職バランスシート(常用パート)

ハローワーク苫小牧
常用パート

[令和8年4月内容]

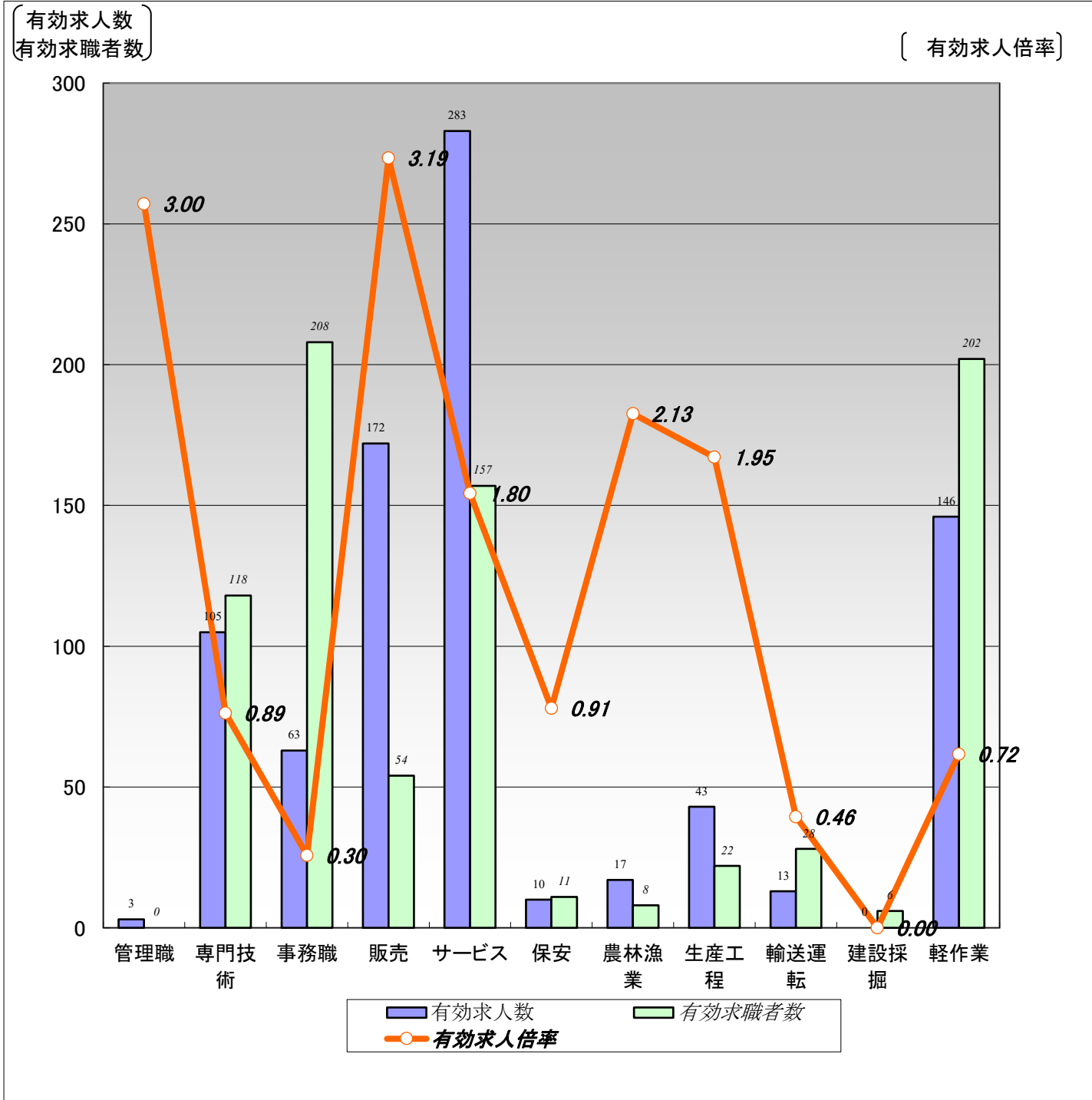

	職業計	管理職	専門技術	事務職	販売	サービス	保安	農林漁業	生産工程	輸送運転	建設採掘	軽作業
有効求人人数	855	3	105	63	172	283	10	17	43	13	0	146
有効求職者数	1,335	0	118	208	54	157	11	8	22	28	6	202
有効求人倍率	0.64	3.00	0.89	0.30	3.19	1.80	0.91	2.13	1.95	0.46	0.00	0.72

(注)1.新規学校卒業者を除く常用的パート雇用状況を表示。

2.有効求人倍率は、有効求人人数÷有効求職者数で、求職者1人あたりの求人数を表す。

また、分母である有効求職者数が0の場合は、求人倍率が計算できないため、求人数÷1として表示。

3.ハローワークインターネットサービスの機能拡充に伴い、令和3年9月以降の数値には、ハローワークに来所せず、オンライン上で求職登録した求職者数が含まれている。

4.有効求職者数については、分類不能等のものが存在するため、職業計と必ずしも一致しない。

【職業別】求人・求職・賃金状況(常用パート)

ハローワーク苦小牧

(単位:人、倍、円)

[令和8年4月内容]

	新規求人数	月間 有効求人数	新規求職 申込件数	月間 有効求職者数	有効求人倍率	新規求人賃金	新規求職 希望賃金
職業計	298	855	378	1,335	0.64	1,184	1,139
管理的職業	0	3	0	0	3.00	0	0
専門的・技術的職業	43	105	44	118	0.89	1,355	1,347
開発・製造技術者	0	0	0	0	0.00	0	0
建築・土木・測量技術者	0	0	1	3	0.00	0	1,100
情報処理・通信技術者	0	0	0	1	0.00	0	0
医師、薬剤師等	1	6	4	8	0.75	1,330	1,644
看護師、保健師等	17	36	16	51	0.71	1,413	1,347
医療技術者、栄養士等	6	14	4	13	1.08	1,559	1,425
保育士、福祉相談員等	19	41	13	30	1.37	1,228	1,135
事務的職業	30	63	46	208	0.30	1,126	1,107
一般事務員	25	51	42	182	0.28	1,136	1,103
会計・経理事務員	1	6	0	5	1.20	1,075	0
営業・販売事務員	3	3	1	4	0.75	1,088	1,300
販売の職業	65	172	11	54	3.19	1,107	1,075
販売店員、訪問販売員	65	171	8	50	3.42	1,107	1,075
保険外交員、サービス外交員	0	1	0	0	1.00	0	0
営業員	0	0	3	4	0.00	0	1,117
サービスの職業	83	283	43	157	1.80	1,140	1,090
ホームヘルパー、ケアワーカー	37	113	14	50	2.26	1,169	1,116
看護助手、歯科助手等	5	15	1	4	3.75	1,122	1,075
調理人、調理見習	20	61	13	61	1.00	1,103	1,088
給仕、接客サービス員	15	71	7	21	3.38	1,117	1,075
マンション、駐車場等管理人	0	1	1	4	0.25	0	1,075
保安の職業	4	10	5	11	0.91	1,400	1,090
警備員	4	10	5	11	0.91	1,400	1,090
農林漁業の職業	1	17	3	8	2.13	1,500	1,108
生産工程の職業	14	43	1	22	1.95	1,141	1,075
生産機械制御・監視員	0	0	0	0	0.00	0	0
金属加工、溶接・溶断工	0	0	0	3	0.00	0	0
その他の製造加工作業員	14	32	1	11	2.91	1,141	1,075
機械組立工	0	0	0	0	0.00	0	0
整備工・修理工	0	5	0	1	5.00	0	0
製品検査工	0	3	0	2	1.50	0	0
塗装、CADオペレーター	0	3	0	5	0.60	0	0
輸送、機械運転の職業	7	13	11	28	0.46	1,365	1,101
自動車運転手	6	10	7	16	0.63	1,145	1,116
ボイラー・建設機械運転工	1	2	3	9	0.22	2,462	1,075
建設・採掘の職業	0	0	1	6	0.00	0	1,075
型枠大工、とび工	0	0	0	0	0.00	0	0
大工・左官	0	0	1	1	0.00	0	1,075
電気工事、電気配線工	0	0	0	2	0.00	0	0
建設・土木作業員	0	0	0	3	0.00	0	0
運搬・清掃・包装の職業	51	146	43	202	0.72	1,158	1,097
運搬、配達、倉庫作業員	2	10	1	17	0.59	1,150	1,100
清掃作業員	42	101	20	72	1.40	1,166	1,075
包装作業員	0	0	0	1	0.00	0	0
選別作業員、軽作業員	7	35	22	112	0.31	1,118	1,120

注) 1.新規学校卒業者を除く常用的パート雇用状況を表示。

2.職業分類については、「日本標準職業分類」を使用している。

3.分母である有効求職者数が0の場合は、求人倍率が計算できないため、求人数÷1として表示。

4.新規求人賃金は令和8年4月に苦小牧のハローワークに申し込まれた新規求人の下限賃金の平均額を表示。

5.新規求職希望賃金は令和8年4月に苦小牧のハローワークに申し込まれた新規求職の希望賃金の平均額を表示。

6.ハローワークインターネットサービスの機能拡充に伴い、令和3年9月以降の数値には、ハローワークに来所せず、オンライン上で求職登録した求職者数が含まれている。

【職業別】求人・求職バランスシート(パート含む常用)

ハローワーク苫小牧
パート含む常用

[令和8年4月内容]

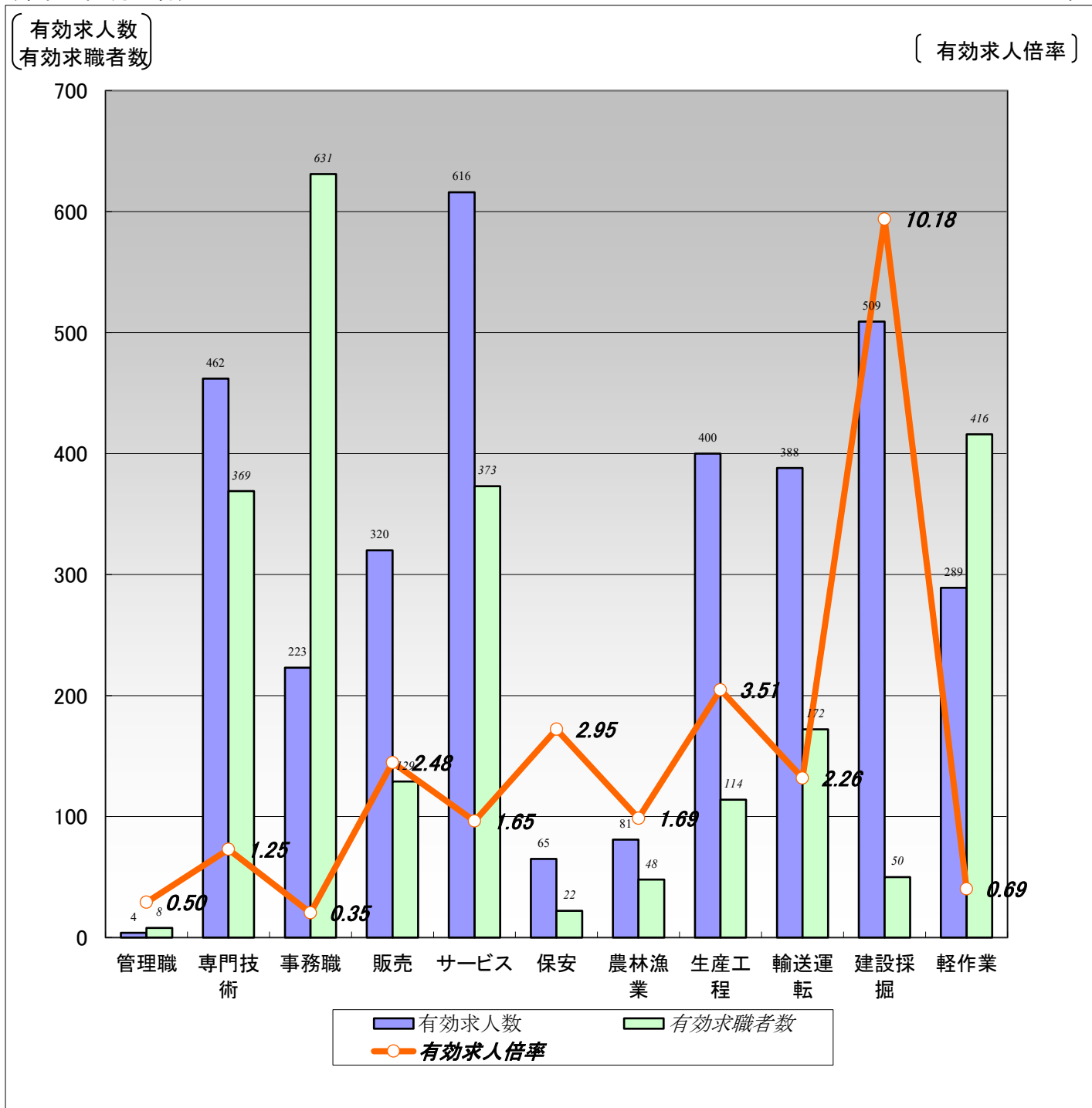

	職業計	管理職	専門技術	事務職	販売	サービス	保安	農林漁業	生産工程	輸送運転	建設採掘	軽作業
有効求人人数	3,357	4	462	223	320	616	65	81	400	388	509	289
有効求職者数	3,568	8	369	631	129	373	22	48	114	172	50	416
有効求人倍率	0.94	0.50	1.25	0.35	2.48	1.65	2.95	1.69	3.51	2.26	10.18	0.69

(注)1.新規学校卒業者を除くパート含む常用雇用状況を表示。

2.有効求人倍率は、有効求人人数÷有効求職者数で、求職者1人あたりの求人数を表す。

また、分母である有効求職者数が0の場合は、求人倍率が計算できないため、求人数÷1として表示。

3.ハローワークインターネットサービスの機能拡充に伴い、令和3年9月以降の数値には、ハローワークに来所せず、オンライン上で求職登録した求職者数が含まれている。

4.有効求職者数については、分類不能等のものが存在するため、職業計と必ずしも一致しない。

【職業別】求人・求職・賃金状況(パート含む常用)

ハローワーク苦小牧

(単位:人、倍、円)

[令和8年4月内容]

	月間有効 求人倍率	月間有効 求人数	月間有効 求職者数	一般		パート	
				新規求人賃金	新規求職希望賃金	新規求人賃金	新規求職希望賃金
職業計	0.94	3,357	3,568	215,339	211,658	1,184	1,139
管理的職業	0.50	4	8	0	333,333	0	0
専門的・技術的職業	1.25	462	369	223,393	231,538	1,355	1,347
開発・製造技術者	1.06	18	17	244,686	262,500	0	0
建築・土木・測量技術者	5.78	104	18	245,774	300,000	0	1,100
情報処理・通信技術者	0.08	2	24	0	218,571	0	0
医師・薬剤師等	1.18	13	11	290,750	200,000	1,330	1,644
看護師・保健師等	0.94	124	132	212,996	227,727	1,413	1,347
医療技術者、栄養士等	1.38	54	39	210,119	225,714	1,559	1,425
保育士、福祉相談員等	1.59	121	76	202,545	193,077	1,228	1,135
事務的職業	0.35	223	631	196,004	193,458	1,126	1,107
一般事務員	0.27	149	549	193,994	190,833	1,136	1,103
会計・経理事務員	0.75	24	32	209,491	218,333	1,075	0
営業・販売事務員	1.36	19	14	195,200	217,500	1,088	1,300
販売の職業	2.48	320	129	216,606	194,000	1,107	1,075
販売店員、訪問販売員	2.37	218	92	203,166	184,167	1,107	1,075
保険外交員、サービス外交員	4.00	4	1	205,000	300,000	0	0
営業員	2.72	98	36	227,398	200,000	0	1,117
サービスの職業	1.65	616	373	196,997	192,128	1,140	1,090
ホームヘルパー、ケアワーカー	2.28	313	137	195,998	190,476	1,169	1,116
看護助手、歯科助手等	2.00	30	15	171,100	178,000	1,122	1,075
調理人、調理見習	0.94	101	108	193,110	182,222	1,103	1,088
給仕、接客サービス員	2.29	126	55	218,322	190,000	1,117	1,075
マンション、駐車場等管理人	0.55	6	11	205,617	230,000	0	1,075
保安の職業	2.95	65	22	196,093	200,000	1,400	1,090
警備員	2.95	65	22	196,093	200,000	1,400	1,090
農林漁業の職業	1.69	81	48	225,950	218,889	1,500	1,108
生産工程の職業	3.51	400	114	214,565	232,353	1,141	1,075
生産機械制御・監視員	1.67	15	9	222,750	200,000	0	0
金属加工、溶接・溶断工	2.32	72	31	218,580	270,000	0	0
その他の製造加工作業員	2.88	98	34	212,009	208,333	1,141	1,075
機械組立工	4.50	36	8	229,167	0	0	0
整備工・修理工	9.33	140	15	209,753	250,000	0	0
製品検査工	1.80	9	5	185,000	0	0	0
塗装、CADオペレーター	2.50	30	12	227,586	150,000	0	0
輸送、機械運転の職業	2.26	388	172	237,509	246,739	1,365	1,101
自動車運転手	2.36	257	109	238,482	247,500	1,145	1,116
ポイラー・建設機械運転工	3.17	111	35	243,946	253,750	2,462	1,075
建設・採掘の職業	10.18	509	50	226,020	232,308	0	1,075
型枠大工、とび工	39.00	78	2	248,667	0	0	0
大工・左官	5.85	76	13	227,825	250,000	0	1,075
電気工事、電気配線工	6.25	75	12	221,129	325,000	0	0
建設・土木作業員	12.17	280	23	223,236	212,000	0	0
運搬・清掃・包装の職業	0.69	289	416	204,186	191,667	1,158	1,097
運搬、配達、倉庫作業員	1.01	72	71	209,118	199,091	1,150	1,100
清掃作業員	1.31	140	107	190,764	167,000	1,166	1,075
包装作業員	0.38	3	8	185,975	202,000	0	0
選別作業員、軽作業員	0.32	74	230	207,970	196,818	1,118	1,120

注) 1.新規学校卒業者を除くパート含む常用雇用状況を表示。

2.職業分類については、「日本標準職業分類」を使用している。

3.分母である有効求職者数が0の場合は、求人倍率が計算できないため、求人数÷1として表示。

4.新規求人賃金は令和8年4月に苦小牧のハローワークに申し込まれた新規求人の下限賃金の平均額を表示。

5.新規求職希望賃金は令和8年4月に苦小牧のハローワークに申し込まれた新規求職の希望賃金の平均額を表示。

6.ハローワークインターネットサービスの機能拡充に伴い、令和3年9月以降の数値には、ハローワークに来所せず、オンライン上で求職登録した求職者数が含まれている。

【雇用形態別・産業別】有効求人数・新規求人数・充足状況

[令和8年4月内容]

ハローワーク苫小牧

【雇用形態別】

(単位:人、%)

		有効求人数	新規求人数	充足数	充足率
常用(パート含む)計		3,357	1,291	178	13.8
①正社員求人		2,081	784	87	11.1
②パート求人		855	298	65	21.8
③契約社員等正社員以外の求人		404	206	26	12.6
④派遣求人		17	3	0	0.0
構成比	①正社員求人	62.0	60.7		
	②パート求人	25.5	23.1		
	③契約社員等正社員以外の求人	12.0	16.0		
	④派遣求人	0.5	0.2		

【新規求人数(パート含む常用)の雇用形態別構成比】

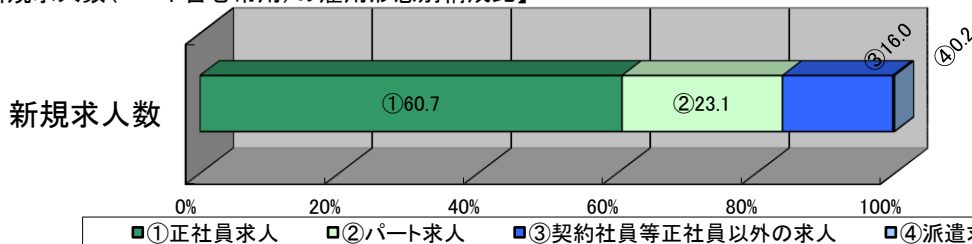

(注)1.新規学校卒業者を除くパート含む常用の雇用状況を表示。

2.③契約社員等正社員以外の求人とは、契約社員、準社員、嘱託等のパートを除く正社員・正職員でないものを計上。

【産業別】

(単位:人、%)

		有効求人数	新規求人数	充足数	充足率
産業計		3,357	1,291	178	13.8
A、B 農、林、漁業		107	46	10	21.7
C 鉱業、砕石業、砂利採取業		8	4	0	0.0
D 建設業		804	276	26	9.4
E 製造業		198	81	7	8.6
食料品製造業		54	14	2	14.3
木材・木製品(家具を除く)製造業		19	12	1	8.3
印刷・同関連業		5	1	0	0.0
窯業・土石製品製造業		11	5	0	0.0
輸送用機械器具製造業		43	18	1	5.6
その他の製造業		66	31	3	9.7
F 電気・ガス・熱供給・水道業		14	2	0	0.0
G 情報通信業		4	0	0	-
H 運輸業、郵便業		302	147	12	8.2
I 卸売業、小売業		432	153	20	13.1
J 金融業、保険業		8	7	0	0.0
K 不動産業、物品賃貸業		83	32	6	18.8
L 学術研究、専門・技術サービス業		46	25	4	16.0
M 宿泊業、飲食サービス業		115	34	14	41.2
N 生活関連サービス業、娯楽業		61	13	3	23.1
O 教育、学習支援業		49	12	4	33.3
P 医療、福祉		742	322	55	17.1
Q 複合サービス事業		8	3	2	66.7
R サービス業(他に分類されないもの)		370	134	14	10.4
S、T 公務・その他		6	0	0	-

(注)1.新規学校卒業者を除きパート含む常用の雇用状況を表示。