

# 【職業別】求人・求職バランスシート(パート含む常用)

ハローワーク留萌  
パート含む常用

[令和8年3月内容]

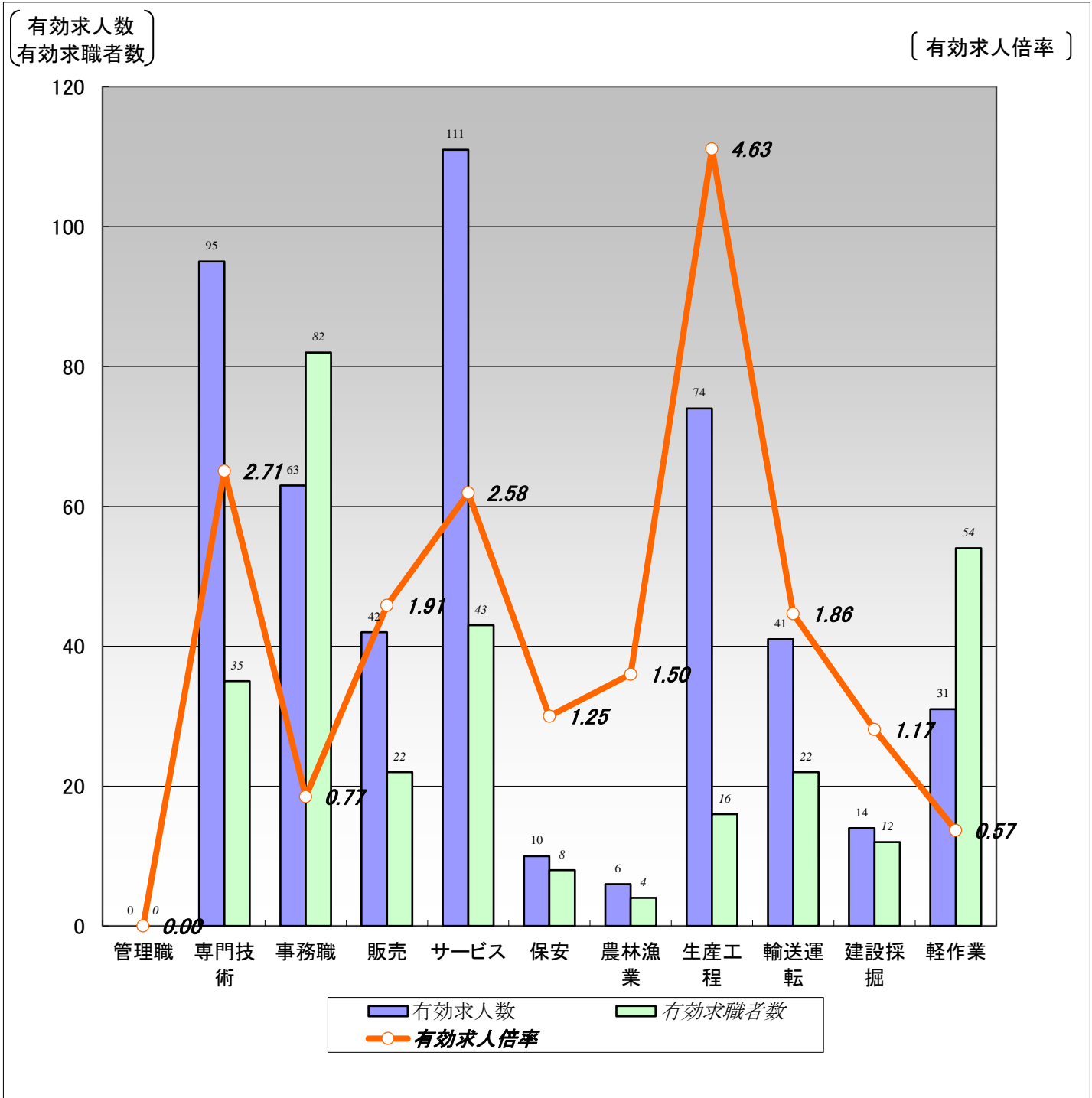

	職業計	管理職	専門技術	事務職	販売	サービス	保安	農林漁業	生産工程	輸送運転	建設採掘	軽作業
有効求人数	487	0	95	63	42	111	10	6	74	41	14	31
有効求職者数	359	0	35	82	22	43	8	4	16	22	12	54
有効求人倍率	1.36	0.00	2.71	0.77	1.91	2.58	1.25	1.50	4.63	1.86	1.17	0.57

(注) 1.新規学校卒業者を除くパート含む常用雇用状況を表示。

2.有効求人倍率は、有効求人数÷有効求職者数で、求職者1人あたりの求人数を表す。

また、分母である有効求職者数が0の場合は、求人倍率が計算できないため、求人数÷1として表示。

3.ハローワークインターネットサービスの機能拡充に伴い、令和3年9月以降の数値には、ハローワークに来所せず、オンライン上で求職登録した求職者数が含まれている。

4.有効求職者数については、分類不能等のものが存在するため、職業計と必ずしも一致しない。

## 【職業別】求人・求職・賃金状況(パート含む常用)

ハローワーク留萌

(単位:人、倍、円)

[令和8年3月内容]

	月間有効 求人倍率	月間有効 求人数	月間有効 求職者数	一般		パート	
				新規求人賃金	新規求職希望賃金	新規求人賃金	新規求職希望賃金
職業計	1.36	487	359	209,938	199,365	1,295	1,176
管理的職業	0.00	0	0	0	0	0	0
専門的・技術的職業	2.71	95	35	221,331	216,667	1,731	1,742
開発・製造技術者	4.00	4	1	0	200,000	0	0
建築・土木・測量技術者	16.00	32	2	223,000	200,000	0	0
情報処理・通信技術者	0.00	0	2	0	0	0	0
医師、薬剤師等	0.00	0	0	0	0	0	0
看護師、保健師等	2.17	26	12	223,925	250,000	1,375	1,269
医療技術者、栄養士等	1.00	4	4	0	0	1,800	0
保育士、福祉相談員等	1.69	22	13	199,200	250,000	1,234	2,688
事務的職業	0.77	63	82	176,037	182,143	1,288	1,075
一般事務員	0.68	52	77	182,675	178,462	1,288	1,075
会計・経理事務員	3.00	6	2	157,500	0	0	0
営業・販売事務員	1.00	1	1	0	230,000	0	0
販売の職業	1.91	42	22	190,080	153,333	1,098	1,075
販売店員、訪問販売員	1.76	37	21	190,080	153,333	1,098	1,075
保険外交員、サービス外交員	0.00	0	0	0	0	0	0
営業員	5.00	5	1	0	0	0	0
サービスの職業	2.58	111	43	185,342	186,667	1,178	1,079
ホームヘルパー、ケアワーカー	5.20	78	15	189,088	160,000	1,179	1,075
看護助手、歯科助手等	2.75	11	4	175,600	350,000	1,235	0
調理人、調理見習	0.77	10	13	178,520	170,000	1,080	1,081
給仕、接客サービス員	0.86	6	7	190,000	160,000	1,138	1,075
マンション、駐車場等管理人	0.00	0	2	0	150,000	0	0
保安の職業	1.25	10	8	0	188,000	0	0
警備員	1.25	10	8	0	188,000	0	0
農林漁業の職業	1.50	6	4	0	300,000	0	0
生産工程の職業	4.63	74	16	206,811	232,000	1,220	1,075
生産機械制御・監視員	0.00	0	0	0	0	0	0
金属加工、溶接・溶断工	7.00	7	0	0	0	0	0
その他の製造加工作業員	4.80	48	10	212,165	230,000	1,150	1,075
機械組立工	1.00	2	2	240,000	300,000	0	0
整備工・修理工	3.25	13	4	168,800	210,000	0	0
製品検査工	0.00	0	0	0	0	0	0
塗装、CADオペレーター	4.00	4	0	0	0	1,500	0
輸送、機械運転の職業	1.86	41	22	236,999	234,000	0	1,193
自動車運転手	2.29	32	14	238,369	225,000	0	1,193
ボイラー・建設機械運転工	1.29	9	7	230,150	210,000	0	0
建設・採掘の職業	1.17	14	12	250,000	250,000	0	0
型枠大工、とび工	3.00	3	0	250,000	0	0	0
大工・左官	1.00	5	5	0	350,000	0	0
電気工事、電気配線工	4.00	4	0	0	0	0	0
建設・土木作業員	0.29	2	7	0	200,000	0	0
運搬・清掃・包装の職業	0.57	31	54	0	176,667	1,229	1,075
運搬、配達、倉庫作業員	1.00	7	7	0	165,000	0	0
清掃作業員	1.36	15	11	0	200,000	1,176	1,075
包装作業員	0.00	0	0	0	0	0	0
選別作業員、軽作業員	0.25	9	36	0	176,667	1,335	1,075

注) 1.新規学校卒業者を除くパート含む常用雇用状況を表示。

2.職業分類については、「日本標準職業分類」を使用している。

3.分母である有効求職者数が0の場合は、求人倍率が計算できないため、求人数÷1として表示。

4.新規求人賃金は令和8年3月に留萌のハローワークに申し込まれた新規求人の下限賃金の平均額を表示。

5.新規求職希望賃金は令和8年3月に留萌のハローワークに申し込まれた新規求職の希望賃金の平均額を表示。

6.ハローワークインターネットサービスの機能拡充に伴い、令和3年9月以降の数値には、ハローワークに来所せず、オンライン上で求職登録した求職者数が含まれている。

# 【職業別】求人・求職バランスシート(パート除く常用)

ハローワーク留萌  
パート除く常用

[令和8年3月内容]

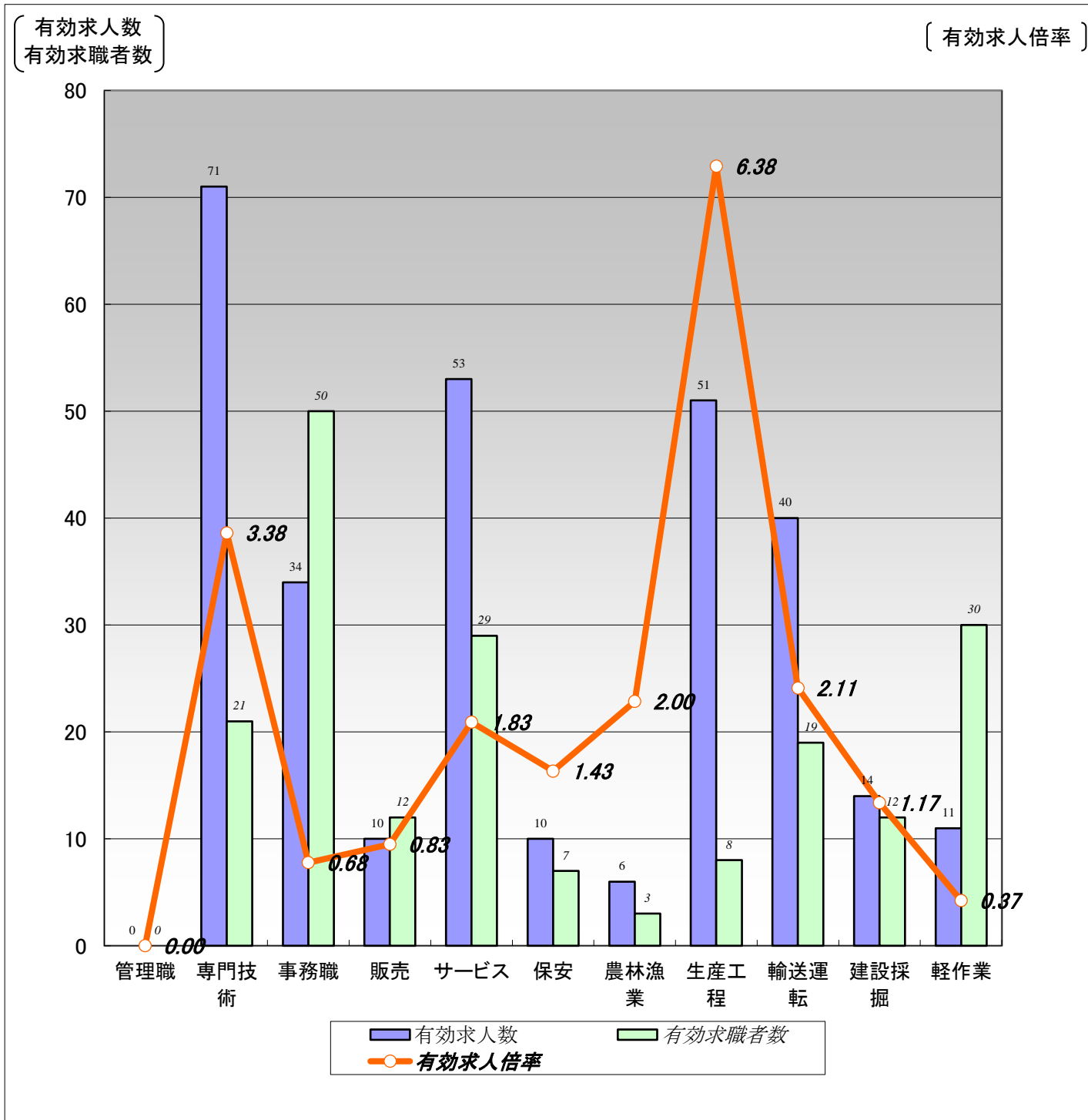

	職業計	管理職	専門技術	事務職	販売	サービス	保安	農林漁業	生産工程	輸送運転	建設採掘	軽作業
有効求人数	300	0	71	34	10	53	10	6	51	40	14	11
有効求職者数	224	0	21	50	12	29	7	3	8	19	12	30
有効求人倍率	1.34	0.00	3.38	0.68	0.83	1.83	1.43	2.00	6.38	2.11	1.17	0.37

(注)1.パート、新規学校卒業者を除く常用雇用状況を表示。

2.有効求人倍率は、有効求人数÷有効求職者数で、求職者1人あたりの求人数を表す。

また、分母である有効求職者数が0の場合は、求人倍率が計算できないため、求人数÷1として表示。

3.ハローワークインターネットサービスの機能拡充に伴い、令和3年9月以降の数値には、ハローワークに来所せず、オンライン上で求職登録した求職者数が含まれている。

4.有効求職者数については、分類不能等のものが存在するため、職業計と必ずしも一致しない。

## 【職業別】求人・求職・賃金状況(パート除く常用)

ハローワーク留萌

[令和8年3月内容]

(単位:人、倍、円)

	新規求人人数	月間 有効求人人数	新規求職 申込件数	月間 有効求職者数	有効求人倍率	新規求人賃金	新規求職 希望賃金
職業計	77	300	69	224	1.34	209,938	199,365
管理的職業	0	0	0	0	0.00	0	0
専門的・技術的職業	16	71	6	21	3.38	221,331	216,667
開発・製造技術者	0	4	1	1	4.00	0	200,000
建築・土木・測量技術者	8	32	1	2	16.00	223,000	200,000
情報処理・通信技術者	0	0	0	2	0.00	0	0
医師、薬剤師等	0	0	0	0	0.00	0	0
看護師、保健師等	5	16	1	4	4.00	223,925	250,000
医療技術者、栄養士等	0	3	0	3	1.00	0	0
保育士、福祉相談員等	1	14	2	8	1.75	199,200	250,000
事務的職業	9	34	14	50	0.68	176,037	182,143
一般事務員	4	26	13	46	0.57	182,675	178,462
会計・経理事務員	2	3	0	2	1.50	157,500	0
営業・販売事務員	0	1	1	1	1.00	0	230,000
販売の職業	1	10	3	12	0.83	190,080	153,333
販売店員、訪問販売員	1	5	3	11	0.45	190,080	153,333
保険外交員、サービス外交員	0	0	0	0	0.00	0	0
営業員	0	5	0	1	5.00	0	0
サービスの職業	14	53	9	29	1.83	185,342	186,667
ホームヘルパー、ケアワーカー	8	41	3	12	3.42	189,088	160,000
看護助手、歯科助手等	3	4	1	4	1.00	175,600	350,000
調理人、調理見習	2	4	2	6	0.67	178,520	170,000
給仕、接客サービス員	1	1	1	4	0.25	190,000	160,000
マンション、駐車場等管理人	0	0	1	2	0.00	0	150,000
保安の職業	0	10	5	7	1.43	0	188,000
警備員	0	10	5	7	1.43	0	188,000
農林漁業の職業	0	6	1	3	2.00	0	300,000
生産工程の職業	19	51	5	8	6.38	206,811	232,000
生産機械制御・監視員	0	0	0	0	0.00	0	0
金属加工、溶接・溶断工	0	5	0	0	5.00	0	0
その他の製造加工作業員	15	28	1	2	14.00	212,165	230,000
機械組立工	2	2	1	2	1.00	240,000	300,000
整備工・修理工	2	13	3	4	3.25	168,800	210,000
製品検査工	0	0	0	0	0.00	0	0
塗装、CADオペレーター	0	3	0	0	3.00	0	0
輸送、機械運転の職業	16	40	5	19	2.11	236,999	234,000
自動車運転手	13	31	2	12	2.58	238,369	225,000
ボイラー・建設機械運転工	3	9	2	6	1.50	230,150	210,000
建設・採掘の職業	2	14	3	12	1.17	250,000	250,000
型枠大工、とび工	2	3	0	0	3.00	250,000	0
大工・左官	0	5	1	5	1.00	0	350,000
電気工事、電気配線工	0	4	0	0	4.00	0	0
建設・土木作業員	0	2	2	7	0.29	0	200,000
運搬・清掃・包装の職業	0	11	11	30	0.37	0	176,667
運搬、配達、倉庫作業員	0	6	2	7	0.86	0	165,000
清掃作業員	0	1	1	3	0.33	0	200,000
包装作業員	0	0	0	0	0.00	0	0
選別作業員、軽作業員	0	4	8	20	0.20	0	176,667

注) 1.パート、新規学校卒業者を除く常用雇用状況を表示。

2.職業分類については、「日本標準職業分類」を使用している。

3.分母である有効求職者数が0の場合は、求人倍率が計算できないため、求人数÷1として表示。

4.新規求人賃金は令和8年3月に留萌のハローワークに申し込まれた新規求人の下限賃金の平均額を表示。

5.新規求職希望賃金は令和8年3月に留萌のハローワークに申し込まれた新規求職の希望賃金の平均額を表示。

6.ハローワークインターネットサービスの機能拡充に伴い、令和3年9月以降の数値には、ハローワークに来所せず、オンライン上で求職登録した求職者数が含まれている。

# 【職業別】求人・求職バランスシート(常用パート)

ハローワーク留萌  
常用パート

[令和8年3月内容]

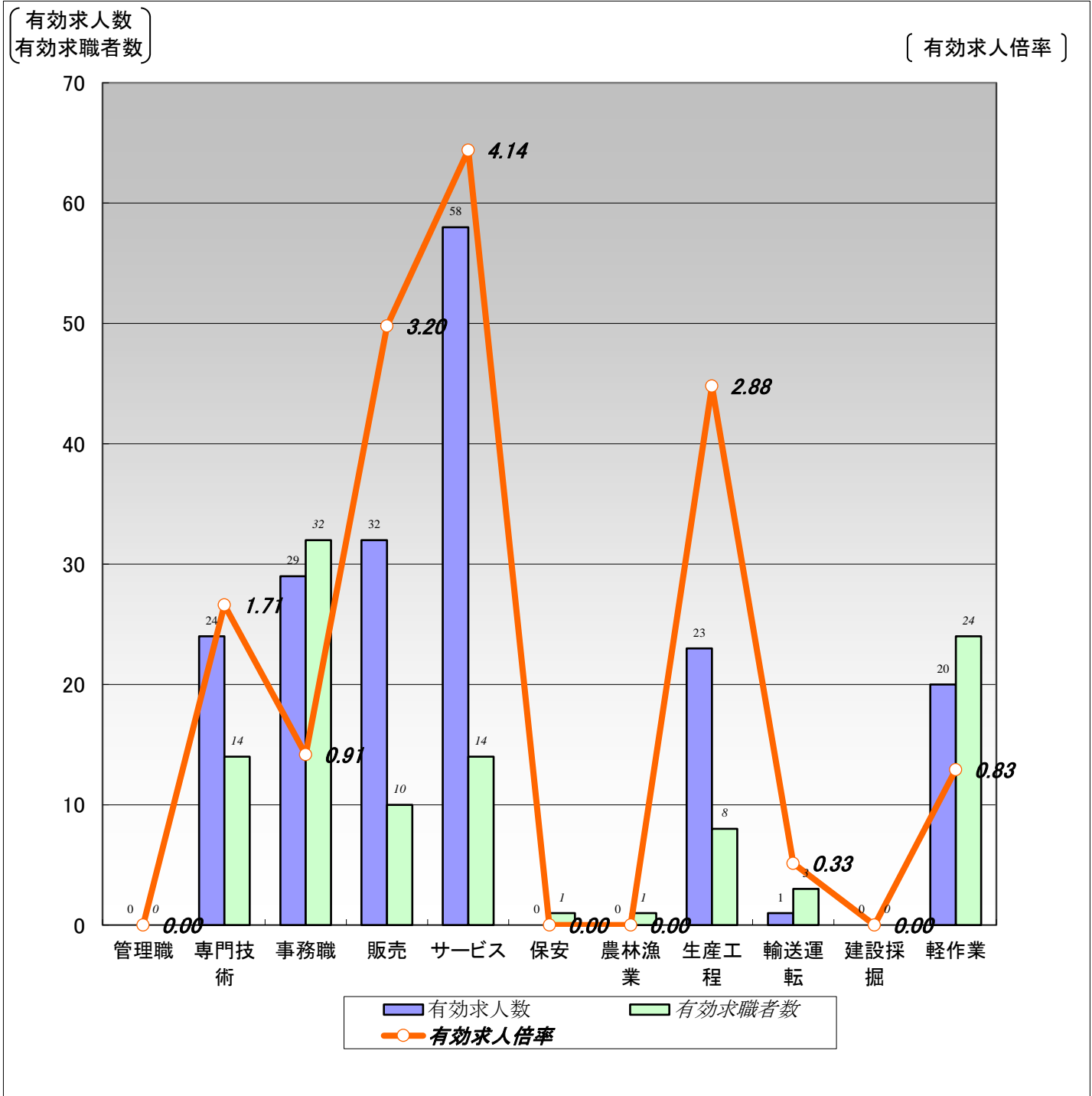

	職業計	管理職	専門技術	事務職	販売	サービス	保安	農林漁業	生産工程	輸送運転	建設採掘	軽作業
有効求人数	187	0	24	29	32	58	0	0	23	1	0	20
有効求職者数	135	0	14	32	10	14	1	1	8	3	0	24
有効求人倍率	1.39	0.00	1.71	0.91	3.20	4.14	0.00	0.00	2.88	0.33	0.00	0.83

(注)1.新規学校卒業者を除く常用的パート雇用状況を表示。

2.有効求人倍率は、有効求人数÷有効求職者数で、求職者1人あたりの求人数を表す。

また、分母である有効求職者数が0の場合は、求人倍率が計算できないため、求人数÷1として表示。

3.ハローワークインターネットサービスの機能拡充に伴い、令和3年9月以降の数値には、ハローワークに来所せず、オンライン上で求職登録した求職者数が含まれている。

4.有効求職者数については、分類不能等のものが存在するため、職業計と必ずしも一致しない。

## 【職業別】求人・求職・賃金状況(常用パート)

ハローワーク留萌

(単位:人、倍、円)

[令和8年3月内容]

	新規求人人数	月間 有効求人人数	新規求職 申込件数	月間 有効求職者数	有効求人倍率	新規求人賃金	新規求職 希望賃金
職業計	63	187	42	135	1.39	1,295	1,176
管理的職業	0	0	0	0	0.00	0	0
専門的・技術的職業	9	24	6	14	1.71	1,731	1,742
開発・製造技術者	0	0	0	0	0.00	0	0
建築・土木・測量技術者	0	0	0	0	0.00	0	0
情報処理・通信技術者	0	0	0	0	0.00	0	0
医師、薬剤師等	0	0	0	0	0.00	0	0
看護師、保健師等	2	10	4	8	1.25	1,375	1,269
医療技術者、栄養士等	1	1	0	1	1.00	1,800	0
保育士、福祉相談員等	4	8	2	5	1.60	1,234	2,688
事務的職業	9	29	10	32	0.91	1,288	1,075
一般事務員	9	26	10	31	0.84	1,288	1,075
会計・経理事務員	0	3	0	0	3.00	0	0
営業・販売事務員	0	0	0	0	0.00	0	0
販売の職業	9	32	1	10	3.20	1,098	1,075
販売店員、訪問販売員	9	32	1	10	3.20	1,098	1,075
保険外交員、サービス外交員	0	0	0	0	0.00	0	0
営業員	0	0	0	0	0.00	0	0
サービスの職業	13	58	7	14	4.14	1,178	1,079
ホームヘルパー、ケアワーカー	6	37	1	3	12.33	1,179	1,075
看護助手、歯科助手等	3	7	0	0	7.00	1,235	0
調理人、調理見習	1	6	4	7	0.86	1,080	1,081
給仕、接客サービス員	3	5	2	3	1.67	1,138	1,075
マンション、駐車場等管理人	0	0	0	0	0.00	0	0
保安の職業	0	0	0	1	0.00	0	0
警備員	0	0	0	1	0.00	0	0
農林漁業の職業	0	0	0	1	0.00	0	0
生産工程の職業	9	23	2	8	2.88	1,220	1,075
生産機械制御・監視員	0	0	0	0	0.00	0	0
金属加工、溶接・溶断工	0	2	0	0	2.00	0	0
その他の製造加工作業員	8	20	2	8	2.50	1,150	1,075
機械組立工	0	0	0	0	0.00	0	0
整備工・修理工	0	0	0	0	0.00	0	0
製品検査工	0	0	0	0	0.00	0	0
塗装、CADオペレーター	1	1	0	0	1.00	1,500	0
輸送、機械運転の職業	0	1	1	3	0.33	0	1,193
自動車運転手	0	1	1	2	0.50	0	1,193
ボイラー・建設機械運転工	0	0	0	1	0.00	0	0
建設・採掘の職業	0	0	0	0	0.00	0	0
型枠大工、とび工	0	0	0	0	0.00	0	0
大工・左官	0	0	0	0	0.00	0	0
電気工事、電気配線工	0	0	0	0	0.00	0	0
建設・土木作業員	0	0	0	0	0.00	0	0
運搬・清掃・包装の職業	14	20	5	24	0.83	1,229	1,075
運搬、配達、倉庫作業員	0	1	0	0	1.00	0	0
清掃作業員	9	14	1	8	1.75	1,176	1,075
包装作業員	0	0	0	0	0.00	0	0
選別作業員、軽作業員	5	5	4	16	0.31	1,335	1,075

注) 1.新規学校卒業者を除く常用的パート雇用状況を表示。

2.職業分類については、「日本標準職業分類」を使用している。

3.分母である有効求職者数が0の場合は、求人倍率が計算できないため、求人数÷1として表示。

4.新規求人賃金は令和8年3月に留萌のハローワークに申し込まれた新規求人の下限賃金の平均額を表示。

5.新規求職希望賃金は令和8年3月に留萌のハローワークに申し込まれた新規求職の希望賃金の平均額を表示。

6.ハローワークインターネットサービスの機能拡充に伴い、令和3年9月以降の数値には、ハローワークに来所せず、オンライン上で求職登録した求職者数が含まれている。

# 【雇用形態別・産業別】有効求人数・新規求人数・充足状況

[令和8年3月内容]

ハローワーク留萌

【雇用形態別】

(単位:人、%)

		有効求人数	新規求人数	充足数	充足率
常用(パート含む)計		487	140	29	20.7
①正社員求人		213	45	7	15.6
②パート求人		187	63	20	31.7
③契約社員等正社員以外の求人		86	32	2	6.3
④派遣求人		1	0	0	-
構成比	①正社員求人	43.7	32.1		
	②パート求人	38.4	45.0		
	③契約社員等正社員以外の求人	17.7	22.9		
	④派遣求人	0.2	0.0		

【新規求人数(パート含む常用)の雇用形態別構成比】

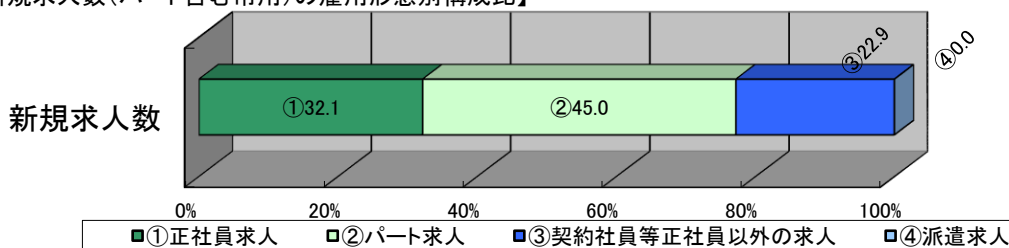

(注)1.新規学校卒業者を除くパート含む常用の雇用状況を表示。

2.③契約社員等正社員以外の求人とは、契約社員、準社員、嘱託等のパートを除く正社員・正職員でないものを計上。

【産業別】

(単位:人、%)

	有効求人数	新規求人数	充足数	充足率
産業計	487	140	29	20.7
A、B 農、林、漁業	6	1	3	300.0
C 鉱業、砕石業、砂利採取業	0	0	0	-
D 建設業	55	15	1	6.7
E 製造業	86	28	2	7.1
食料品、飲料・たばこ・飼料製造業	72	25	2	8.0
プラスチック製品、窯業・土石製品製造業	4	0	0	-
金属製品製造業	0	0	0	-
はん用機械器具、電気機械器具製造業	0	0	0	-
輸送用機械器具製造業	4	3	0	0.0
その他の製造業	6	0	0	-
F 電気・ガス・熱供給・水道業	0	0	0	-
G 情報通信業	0	0	0	-
H 運輸業、郵便業	31	8	0	0.0
I 卸売業、小売業	23	11	0	0.0
J 金融業、保険業	5	0	0	-
K 不動産業、物品賃貸業	0	0	0	-
L 学術研究、専門・技術サービス業	6	3	0	0.0
M 宿泊業、飲食サービス業	10	8	2	25.0
N 生活関連サービス業、娯楽業	12	2	1	50.0
O 教育、学習支援業	0	0	0	-
P 医療、福祉	155	40	4	10.0
Q 複合サービス事業	13	3	2	66.7
R サービス業(他に分類されないもの)	43	3	2	66.7
S、T 公務・その他	42	18	12	66.7

(注)1.新規学校卒業者を除きパート含む常用の雇用状況を表示。