

# 雇用失業情勢

令和8年 3月

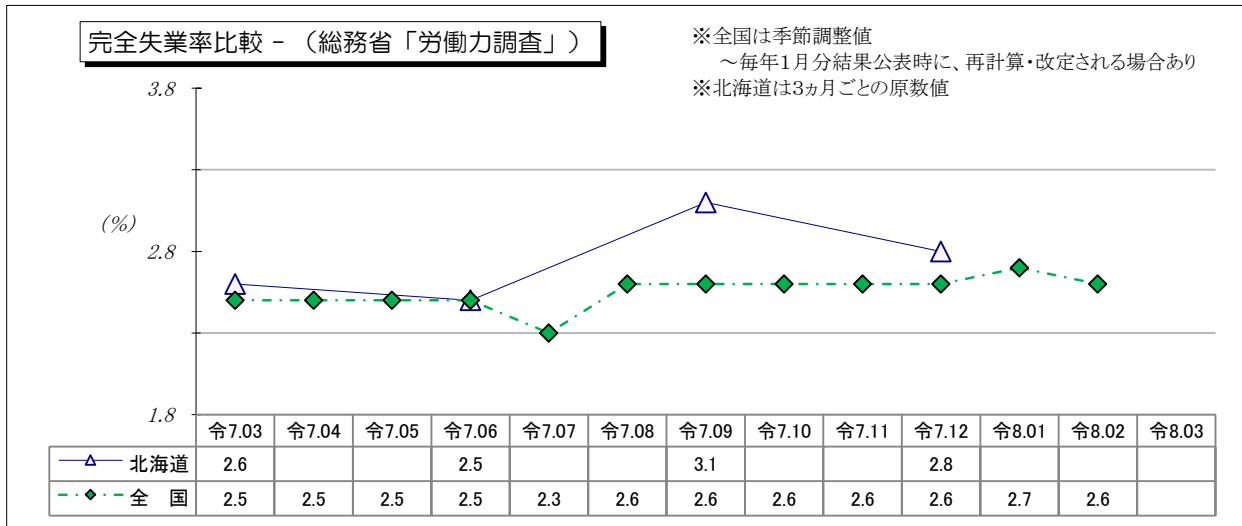
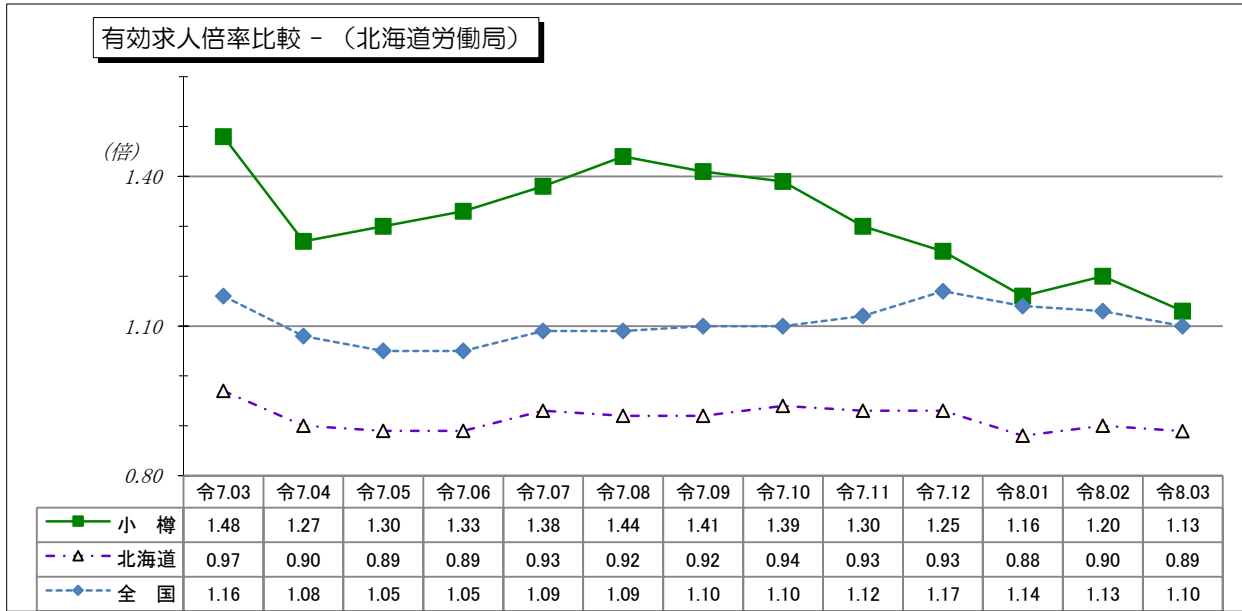

『有効求人倍率比較(小樽・北海道・全国)』『完全失業率比較(北海道・全国)』……1頁(表紙)

- I・II 管内雇用失業情勢・完全失業率…………… 2頁
- III・IV 職業紹介関係主要指標(新規・有効)…………… 3・4頁
- V 新規求人状況(産業別)…………… 5頁
- VI・VII 雇用保険関係主要指標(給付・適用)…………… 6・7頁

(注) ハローワークインターネットサービスの機能拡充に伴い、令和3年9月以降の数値には、ハローワークに  
来所せず、オンライン上で「求職者マイページ」を開設した求職者数や、ハローワークインターネットサービス  
で探した求人に直接応募する「オンライン自主応募」による就職件数等が含まれている。



ハローワークおたる

『賃金情報』

- \*【職業別】求人・求職・賃金状況
- \* 中途採用時の賃金(産業別・規模別・職業別)

## I 管内雇用失業情勢（令和8年3月）

### ① 管内の新規求職者の動向

☆ **新規求職者数(パート含む常用)は516人**。前年同月比3人(0.6%)の減少となった。

### ② 管内の新規求人の動向

☆ **新規求人数(パート含む常用)は819人**で、前年同月比173人(17.4%)の減少となった。うちパート求人は320人で、前年同月比82人(20.4%)の減少となった。**パート占有率は39.1%**(全道平均31.3%)となった。

パートを除く常用求人は499人で、前年同月比91人(15.4%)の減少となった。

☆ 産業別では、前年同月差で主に「生活関連サービス業、娯楽業」(30人)が増加した。

一方、「製造業」(32人)、「運輸業、郵便業」(32人)、「卸売業、小売業」(14人)、「宿泊業、飲食サービス業」(12人)、「医療、福祉」(98人)が減少した。

### ③ 就職の動向

☆ **管内の就職件数は170件**で、前年同月比20件(10.5%)の減少となった。新規就職率は前年同月に比べ3.7<sup>ポイント</sup>減少し、32.9%(全道平均26.4%)となった。

### ④ 有効求人倍率の動向(原数値)

☆ **管内の有効求人倍率(パート含む常用)は「1.13倍」**。

前年同月(1.48倍)より0.35<sup>ポイント</sup>低下し、8か月連続で前年同月を下回った。

※ 前年同月比で、有効求職者数は10か月連続で増加、有効求人数においては5か月連続で減少となった。

☆ **北海道の有効求人倍率(パート含む常用)は「0.89倍」**。

前月(0.90倍)を0.01<sup>ポイント</sup>下回り、前年同月(0.97倍)を0.08<sup>ポイント</sup>下回った。

## II 完全失業率（令和8年2月）

☆ **全国の完全失業率は2.6%(男性2.8%、女性2.4%)**

完全失業者数は180万人。前年同月に比べ15万人の増加。就業者数は6779万人、前年同月に比べ11万人の増加となった。なお年齢別の完全失業者数は、男性は「15～24歳」及び「25～34歳」を除く全ての年齢階級で前年同月に比べ増加した。女性は「25～34歳」、「55～64歳」及び「65歳以上」の年齢階級で前年同月に比べ増加した。(令和8年3月31日公表、総務省統計局「労働力調査(基本集計) 令和8年2月分」)

☆ **北海道の令和7年10～12月期平均の完全失業率は2.8%(男性3.2%、女性2.3%)**

前年同期より0.2<sup>ポイント</sup>上昇した。(令和8年1月30日公表、総務省統計局「労働力調査(基本集計) 2025年(令和7年)10～12月期平均 地域別結果」)

Ⅲ 職業紹介関係主要指標(\*新規求人・求職状況) <パート含む常用>

項目	①新規求職 申込件数		パート		②新規求人数		パート		③就職件数		パート		④新規就職率 〈③/①〉	
	年度・月	前年比(%)	前年比	前年比	前年比	前年比	前年比	前年比	前年比	前年比	前年比	前年比	前年差	
4年度	5,067	+1.8	1,854	+4.5	9,803	+6.1	3,606	+7.2	1,595	+6.1	688	+9.9	31.5	+1.3
5年度	4,939	▲2.5	1,894	+2.2	10,750	+9.7	3,998	+10.9	1,614	+1.2	694	+0.9	32.7	+1.2
6年度	4,803	▲2.8	1,880	▲0.7	10,140	▲5.7	3,709	▲7.2	1,487	▲7.9	650	▲6.3	31.0	▲1.7
4月	578	▲3.2	275	+5.4	955	▲1.2	345	+16.6	171	+8.9	75	+29.3	29.6	+3.3
5月	413	▲14.1	162	▲14.3	664	▲22.2	259	▲21.3	137	▲22.6	59	▲24.4	33.2	▲3.6
6月	345	▲13.3	113	▲23.6	720	▲22.6	266	▲29.1	113	▲17.5	49	▲26.9	32.8	▲1.7
7月	397	+15.4	154	+12.4	1,031	+8.3	341	+10.7	128	+4.9	48	+17.1	32.2	▲3.2
8月	322	▲11.0	111	▲8.3	716	▲17.6	274	▲14.6	102	▲17.1	41	▲6.8	31.7	▲2.3
9月	345	▲6.8	136	▲11.1	750	▲6.8	290	▲12.9	114	▲9.5	47	▲17.5	33.0	▲1.0
10月	401	+7.5	168	+19.1	1,065	▲1.1	400	+4.7	150	+5.6	72	+28.6	37.4	▲0.7
11月	374	+2.2	153	+8.5	718	+1.7	256	▲4.5	124	+2.5	61	+15.1	33.2	+0.1
12月	336	+13.1	116	+2.7	778	▲2.4	264	▲21.4	75	▲22.7	23	▲54.9	22.3	▲10.3
1月	405	+3.1	153	+2.0	956	▲9.2	318	▲10.7	75	▲12.8	23	▲32.4	18.5	▲3.4
2月	368	▲15.8	139	▲13.7	795	+13.6	294	+28.9	108	▲20.0	52	▲21.2	29.3	▲1.5
3月	519	▲0.4	200	+11.7	992	▲4.7	402	▲13.7	190	▲0.5	100	+12.4	36.6	▲0.1
7年度	4,832	+0.6	1,885	+0.3	9,573	▲5.6	3,384	▲8.8	1,390	▲6.5	647	▲0.5	28.8	▲2.2
4月	600	+3.8	255	▲7.3	838	▲12.3	274	▲20.6	152	▲11.1	87	+16.0	25.3	▲4.3
5月	385	▲6.8	150	▲7.4	804	+21.1	277	+6.9	132	▲3.6	63	+6.8	34.3	+1.1
6月	382	+10.7	140	+23.9	913	+26.8	357	+34.2	118	+4.4	61	+24.5	30.9	▲1.9
7月	402	+1.3	163	+5.8	813	▲21.1	301	▲11.7	134	+4.7	55	+14.6	33.3	+1.1
8月	333	+3.4	128	+15.3	863	+20.5	309	+12.8	97	▲4.9	46	+12.2	29.1	▲2.5
9月	383	+11.0	152	+11.8	925	+23.3	325	+12.1	123	+7.9	57	+21.3	32.1	▲0.9
10月	359	▲10.5	139	▲17.3	790	▲25.8	246	▲38.5	128	▲14.7	51	▲29.2	35.7	▲1.8
11月	347	▲7.2	149	▲2.6	681	▲5.2	239	▲6.6	98	▲21.0	42	▲31.1	28.2	▲4.9
12月	324	▲3.6	112	▲3.4	718	▲7.7	257	▲2.7	78	+4.0	32	+39.1	24.1	+1.8
1月	432	+6.7	179	+17.0	710	▲25.7	219	▲31.1	74	▲1.3	33	+43.5	17.1	▲1.4
2月	369	+0.3	137	▲1.4	699	▲12.1	260	▲11.6	86	▲20.4	38	▲26.9	23.3	▲6.0
3月	516	▲0.6	181	▲9.5	819	▲17.4	320	▲20.4	170	▲10.5	82	▲18.0	32.9	▲3.7
累計	4,832	+0.6	1,885	+0.3	9,573	▲5.6	3,384	▲8.8	1,390	▲6.5	647	▲0.5	28.8	▲2.2
前年同期	4,803	*	1,880	*	10,140	*	3,709	*	1,487	*	650	*	31.0	*

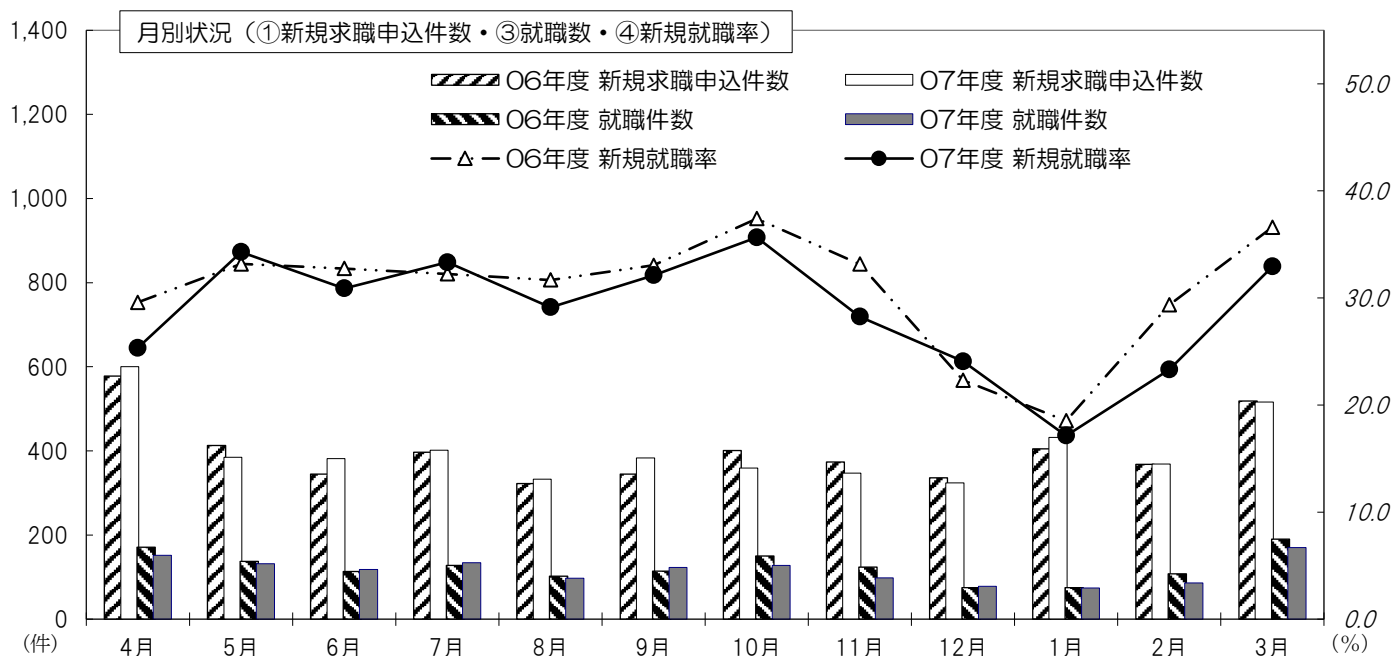

(注) ハローワークインターネットサービスの機能拡充に伴う令和3年9月以降の取扱については、表紙の(注)を参照。

Ⅳ 職業紹介関係主要指標(有効 求人・求職状況) <パート含む常用>

項目	⑤月間有効求職者数		⑥月間有効求人数		⑦有効求人倍率(原数値)			完全失業率						
	前年比		前年比		小樽 前年差	北海道 前年差	全 国 前年差	北海道(原数値) 前年差		全国(季節調整値) *前月差				
4年度	1,806	▲5.6	2,271	+6.4	1.26	+0.14	1.09	+0.11	1.19	+0.14	3.2	+0.2	2.6	▲0.2
5年度	1,799	▲0.4	2,560	+12.7	1.42	+0.16	1.00	▲0.09	1.17	▲0.02	2.8	▲0.4	2.6	+0.0
6年度	1,707	▲5.2	2,418	▲5.5	1.42	+0.00	0.94	▲0.06	1.14	▲0.03	2.6	▲0.2	2.5	▲0.1
4月	1,950	+0.6	2,528	▲2.1	1.30	▲0.03	0.91	▲0.06	1.08	▲0.05			2.6	+0.0
5月	1,881	▲5.1	2,443	▲9.3	1.30	▲0.06	0.89	▲0.06	1.05	▲0.05			2.6	+0.0
6月	1,774	▲7.3	2,200	▲15.1	1.24	▲0.11	0.88	▲0.09	1.06	▲0.06	3.0	▲0.2	2.5	▲0.1
7月	1,689	▲5.3	2,299	▲10.2	1.36	▲0.08	0.93	▲0.07	1.11	▲0.04			2.7	+0.2
8月	1,617	▲8.6	2,361	▲9.9	1.46	▲0.02	0.94	▲0.07	1.13	▲0.04			2.5	▲0.2
9月	1,642	▲7.4	2,395	▲5.5	1.46	+0.03	0.97	▲0.04	1.14	▲0.04	2.6	▲0.2	2.4	▲0.1
10月	1,691	▲3.5	2,451	▲7.1	1.45	▲0.06	0.97	▲0.05	1.16	▲0.03			2.5	+0.1
11月	1,645	▲5.3	2,407	▲1.6	1.46	+0.05	0.99	▲0.05	1.18	▲0.02			2.5	+0.0
12月	1,582	▲3.6	2,434	+0.0	1.54	+0.06	1.01	▲0.03	1.22	▲0.01	2.6	▲0.1	2.4	▲0.1
1月	1,604	▲3.8	2,382	▲3.3	1.49	+0.01	0.95	▲0.05	1.20	▲0.01			2.5	+0.1
2月	1,606	▲9.0	2,461	▲0.7	1.53	+0.12	0.96	▲0.04	1.19	▲0.01			2.4	▲0.1
3月	1,797	▲3.9	2,656	▲0.4	1.48	+0.05	0.97	▲0.02	1.16	▲0.01	2.6	+0.2	2.5	+0.1
7年度	1,786	+4.7	2,316	▲4.2	1.30	▲0.12	0.91	▲0.03	*	*	*	*	*	*
4月	1,918	▲1.6	2,433	▲3.8	1.27	▲0.03	0.90	▲0.01	1.08	+0.00			2.5	+0.0
5月	1,865	▲0.9	2,432	▲0.5	1.30	+0.00	0.89	+0.00	1.05	+0.00			2.5	+0.0
6月	1,824	+2.8	2,432	+10.5	1.33	+0.09	0.89	+0.01	1.05	▲0.01	2.5	▲0.5	2.5	+0.0
7月	1,768	+4.7	2,437	+6.0	1.38	+0.02	0.93	+0.00	1.09	▲0.02			2.3	▲0.2
8月	1,748	+8.1	2,517	+6.6	1.44	▲0.02	0.92	▲0.02	1.09	▲0.04			2.6	+0.3
9月	1,779	+8.3	2,513	+4.9	1.41	▲0.05	0.92	▲0.05	1.10	▲0.04	3.1	+0.5	2.6	+0.0
10月	1,769	+4.6	2,461	+0.4	1.39	▲0.06	0.94	▲0.03	1.10	▲0.06			2.6	+0.0
11月	1,742	+5.9	2,267	▲5.8	1.30	▲0.16	0.93	▲0.06	1.12	▲0.06			2.6	+0.0
12月	1,673	+5.8	2,084	▲14.4	1.25	▲0.29	0.93	▲0.08	1.17	▲0.05	2.8	+0.2	2.6	+0.0
1月	1,733	+8.0	2,011	▲15.6	1.16	▲0.33	0.88	▲0.07	1.14	▲0.06			2.7	+0.1
2月	1,722	+7.2	2,061	▲16.3	1.20	▲0.33	0.90	▲0.06	1.13	▲0.06			2.6	▲0.1
3月	1,890	+5.2	2,144	▲19.3	1.13	▲0.35	0.89	▲0.08	1.10	▲0.06				
累計	1,786	+4.7	2,316	▲4.2	1.30	▲0.12	0.91	▲0.03	*	*	*	*	*	*
前年同期	1,707	*	2,418	*	1.42	*	0.94	*	*	*	*	*	*	*

年度計・累計は月平均値(小数点以下第1位四捨五入)を計上。

前年(月)差・年度計は表示桁数・四捨五入など、端数処理の関係上、表示数値の計算と合致しない場合あり。

(注)

全国完全失業率(季節調整値)は、毎年1月分結果公表時に、再計算・改定される場合あり。

ハローワークインターネットサービスの機能拡充に伴う令和3年9月以降の取扱いについては、表紙の(注)を参照。

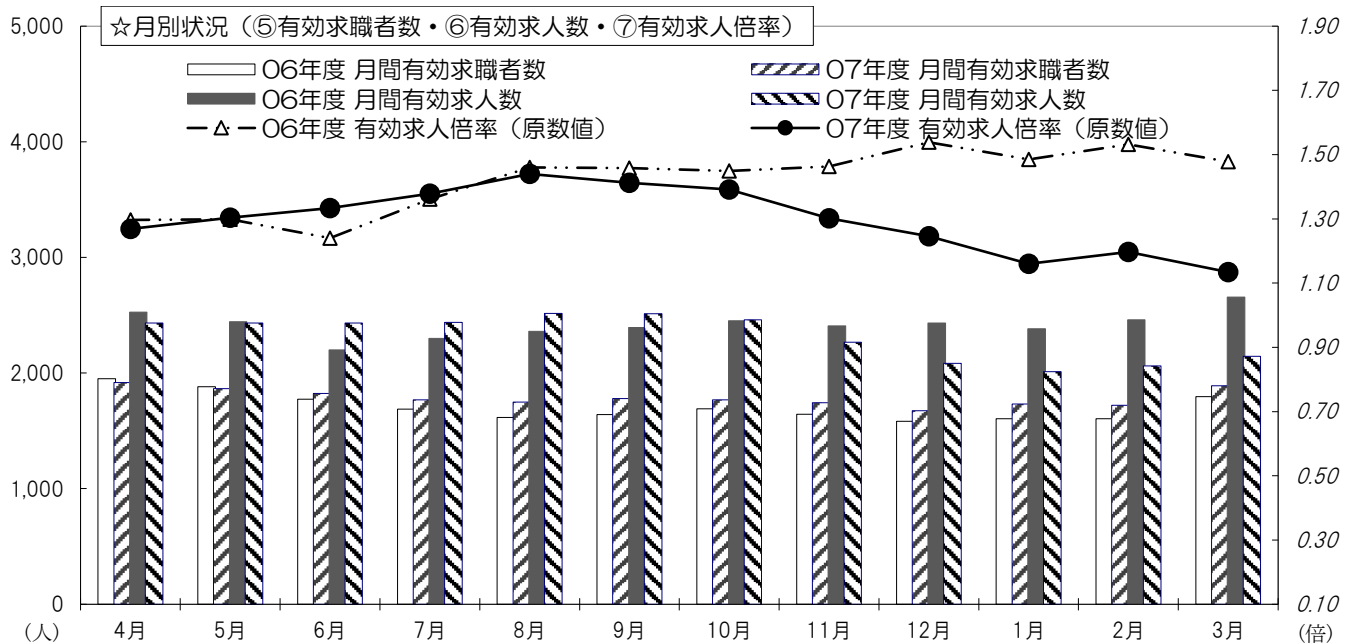

V 新規求人状況（産業別）〈パート含む常用〉

※(パート)は内数。

令和8年3月

産業分類	区分	当 月 (パート)	前年同月 (パート)	前年比 (%) (パート)	今年度累計 (パート)	前年度累計 (パート)	前年比 (%) (パート)
AB	農・林・漁業	4 (1)	6 (3)	▲33.3 ▲66.7	22 (8)	26 (7)	▲15.4 +14.3
C	鉱業、採石業、砂利採取業	1 (1)	1 (1)	+0.0 +0.0	4 (4)	5 (5)	▲20.0 ▲20.0
D	建設業	78 (2)	86 (3)	▲9.3 ▲33.3	784 (41)	674 (13)	+16.3 +215.4
E	製造業	49 (12)	81 (16)	▲39.5 ▲25.0	827 (250)	977 (344)	▲15.4 ▲27.3
	食料品	25 (4)	52 (11)	▲51.9 ▲63.6	457 (156)	580 (238)	▲21.2 ▲34.5
	飲料・たばこ・飼料	2 (1)	1 (1)	+100.0 +0.0	35 (18)	19 (11)	+84.2 +63.6
	繊維工業	10 (5)	2 -	+400.0 -	66 (24)	92 (25)	▲28.3 ▲4.0
	木材・木製品	1 (1)	- -	- -	22 (3)	8 -	+175.0 -
	家具・装備品	- -	4 -	- -	4 -	16 -	▲75.0 -
	パルプ・紙・紙加工品	- -	- -	- -	15 (1)	19 (4)	▲21.1 ▲75.0
	印刷・同関連業	- -	- -	- -	8 -	14 (2)	▲42.9 -
	化学工業	2 (1)	3 (1)	▲33.3 +0.0	10 (4)	13 (4)	▲23.1 +0.0
	石油製品・石炭製品	- -	- -	- -	- -	- -	- -
	プラスチック製品	1 -	5 (1)	▲80.0 -	77 (37)	74 (40)	+4.1 ▲7.5
	ゴム製品	2 -	- -	- -	23 (2)	23 (9)	+0.0 ▲77.8
	窯業・土石製品	- -	- -	- -	1 -	- -	- -
	鉄鋼業	1 -	2 -	▲50.0 -	7 -	7 -	+0.0 -
	非鉄金属製造業	- -	- -	- -	- -	- -	- -
	金属製品	1 -	10 (2)	▲90.0 -	52 (5)	72 (6)	▲27.8 ▲16.7
	はん用機械器具	1 -	1 -	+0.0 -	7 -	8 -	▲12.5 -
	生産用機械器具	2 -	- -	- -	25 -	15 (2)	+66.7 -
	電気機械器具	1 -	1 -	+0.0 -	12 -	7 (3)	+71.4 -
	情報通信機械器具	- -	- -	- -	- -	- -	- -
	輸送用機械器具	- -	- -	- -	6 -	3 -	+100.0 -
	その他の製造業	- -	- -	- -	- -	6 -	- -
F	電気・ガス・水道	3 -	- -	- -	14 -	13 (1)	+7.7 -
G	情報通信業	- -	2 (2)	- -	5 (4)	11 (10)	▲54.5 ▲60.0
H	運輸、郵便業	80 (7)	112 (19)	▲28.6 ▲63.2	845 (77)	966 (114)	▲12.5 ▲32.5
	道路旅客運送業	42 (5)	65 (15)	▲35.4 ▲66.7	453 (57)	589 (93)	▲23.1 ▲38.7
	道路貨物運送業	21 -	22 (4)	▲4.5 -	280 (17)	286 (18)	▲2.1 ▲5.6
I	卸売・小売業	62 (21)	76 (26)	▲18.4 ▲19.2	1,339 (351)	1,451 (422)	▲7.7 ▲16.8
	卸売業	11 (5)	16 (5)	▲31.3 +0.0	230 (75)	258 (89)	▲10.9 ▲15.7
	小売業	51 (16)	60 (21)	▲15.0 ▲23.8	1,109 (276)	1,193 (333)	▲7.0 ▲17.1
J	金融・保険業	3 -	7 -	▲57.1 -	29 (7)	21 (8)	+38.1 ▲12.5
K	不動産、物品賃貸業	17 (3)	8 (7)	+112.5 ▲57.1	125 (42)	155 (58)	▲19.4 ▲27.6
L	学術、専門技術サービス業	4 (3)	8 (5)	▲50.0 ▲40.0	53 (20)	51 (25)	+3.9 ▲20.0
M	宿泊、飲食サービス業	49 (33)	61 (36)	▲19.7 ▲8.3	672 (466)	645 (439)	+4.2 +6.2
	宿泊業	32 (19)	35 (20)	▲8.6 ▲5.0	287 (183)	277 (167)	+3.6 +9.6
	飲食店	17 (14)	23 (16)	▲26.1 ▲12.5	378 (278)	337 (252)	+12.2 +10.3
N	生活関連サービス業	35 (8)	5 (2)	+600.0 +300.0	208 (65)	225 (72)	▲7.6 ▲9.7
O	教育、学習支援業	18 (14)	18 (15)	+0.0 ▲6.7	123 (66)	122 (78)	+0.8 ▲15.4
P	医療、福祉	284 (140)	382 (176)	▲25.7 ▲20.5	3,454 (1,527)	3,712 (1,584)	▲7.0 ▲3.6
	医療業	96 (35)	152 (63)	▲36.8 ▲44.4	1,089 (337)	1,343 (439)	▲18.9 ▲23.2
	社会福祉・介護事業	186 (103)	227 (110)	▲18.1 ▲6.4	2,357 (1,184)	2,356 (1,134)	+0.0 +4.4
Q	複合サービス事業	2 -	3 -	▲33.3 -	97 (1)	107 (6)	▲9.3 ▲83.3
R	サービス業	64 (33)	59 (32)	+8.5 +3.1	736 (332)	589 (265)	+25.0 +25.3
ST	公務・その他	66 (42)	77 (59)	▲14.3 ▲28.8	236 (123)	390 (258)	▲39.5 ▲52.3
	産業別計	819 (320)	992 (402)	▲17.4 ▲20.4	9,573 (3,384)	10,140 (3,709)	▲5.6 ▲8.8

(注) 令和6年4月以降については令和5年7月改定の「日本標準産業分類」に基づく区分、令和6年3月以前については平成25年10月改定の「日本標準産業分類」に基づく区分

Ⅵ 雇用保険関係主要指標(給付関係)

(支給金額 単位:千円)各月四捨五入のため年度計と一致しない場合あり。

項目 年度・月	①一般求職者給付(基本手当)						②高年齢求職者給付金				③短期雇用特例一時金					
	資格決定件数		実人員	支給金額	資格決定件数		受給者数	支給金額	資格決定件数		受給者数	支給金額				
	前年比(%)	小樽本所			余市分室	前年比(%)			小樽本所	余市分室						
4年度	1,706	+6.2	1,446	260	6,299	726,601	651	+8.5	653	137,566	910	+8.3	440	470	921	190,637
5年度	1,624	+4.8	1,381	243	6,595	786,731	674	+3.5	677	144,317	805	+11.5	359	446	828	174,151
6年度	1,476	+9.1	1,215	261	5,873	704,963	626	+7.1	622	136,626	743	+7.7	319	424	776	167,136
5年 3月	113	+35.1	99	14	457	51,643	52	+8.8	54	12,051	105	+34.4	66	39	53	10,740
4月	211	+0.0	163	48	523	55,273	122	+9.9	92	19,833	107	+6.1	39	68	161	36,928
6年 5月	146	+23.2	123	23	536	65,730	67	+23.9	94	21,718	17	+29.2	12	5	35	7,825
6月	130	+8.5	110	20	521	58,189	36	+20.0	41	8,326	12	+33.3	3	9	14	2,692
7月	137	+12.3	124	13	538	69,185	56	+30.2	50	11,647	18	+157.1	3	15	16	2,977
8月	109	+18.7	93	16	526	67,085	30	+28.6	33	7,494	47	+13.0	2	45	53	9,152
9月	109	+18.7	82	27	529	59,445	38	+5.0	43	9,577	0	-	0	0	6	954
10月	116	+6.5	98	18	506	66,986	46	+16.4	33	6,627	13	+8.3	3	10	5	1,123
11月	106	+14.5	88	18	433	50,205	48	+14.3	46	9,768	122	+0.8	42	80	40	8,160
12月	89	+16.8	67	22	462	54,609	51	+18.6	40	8,265	207	+8.4	91	116	139	29,409
1月	124	+0.8	104	20	446	57,622	54	+23.9	66	14,747	97	+12.8	66	31	205	44,912
2月	94	+6.0	75	19	427	48,500	41	+2.4	58	12,473	20	+47.4	10	10	56	12,108
3月	105	+7.1	88	17	426	52,133	37	+28.8	26	6,152	83	+21.0	48	35	46	10,896
4月	224	+6.2	175	49	448	53,055	116	+4.9	80	17,774	105	+1.9	35	70	112	25,988
7年 5月	149	+2.1	126	23	470	56,408	61	+9.0	91	22,966	19	+11.8	14	5	55	12,637
6月	116	+10.8	97	19	526	58,045	46	+27.8	50	11,113	15	+25.0	6	9	11	2,111
7月	132	+3.6	116	16	606	83,932	46	+17.9	43	10,038	10	+44.4	0	10	14	2,634
8月	131	+20.2	112	19	572	69,617	34	+13.3	41	9,129	46	+2.1	1	45	54	9,027
9月	129	+18.3	112	17	617	77,562	34	+10.5	36	7,221	1	-	0	1	1	115
10月	122	+5.2	96	26	605	81,933	52	+13.0	46	10,119	16	+23.1	1	15	9	2,051
11月	111	+4.7	86	25	527	64,620	51	+6.3	47	10,197	155	+27.0	30	125	30	6,818
12月	100	+12.4	73	27	517	66,502	42	+17.6	41	9,130	178	+14.0	91	87	180	39,481
1月	126	+1.6	111	15	510	66,539	56	+3.7	52	12,222	66	+32.0	38	28	165	37,161
2月	119	+26.6	106	13	504	57,301	46	+12.2	57	12,797	26	+30.0	8	18	39	8,841
3月	131	+24.8	113	18	527	67,317	51	+37.8	44	10,178	87	+4.8	57	30	49	10,915
今年度累計	1,590	+7.7	1,323	267	536	802,830	635	+1.4	628	142,883	724	+2.6	281	443	719	157,780
前年同期	1,476	*	1,215	261	489	704,963	626	*	622	136,626	743	*	319	424	776	167,136

(注)①一般求職者給付(基本手当)実人員の今年度累計は各月の平均値(小数点以下四捨五入)、直近の25ヵ月分を掲載。

事業所数

0 200 400 600

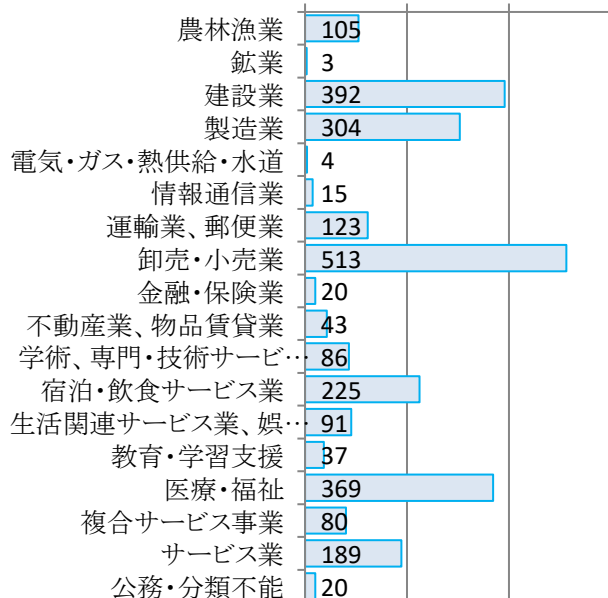

被保険者数

0 4,000 8,000

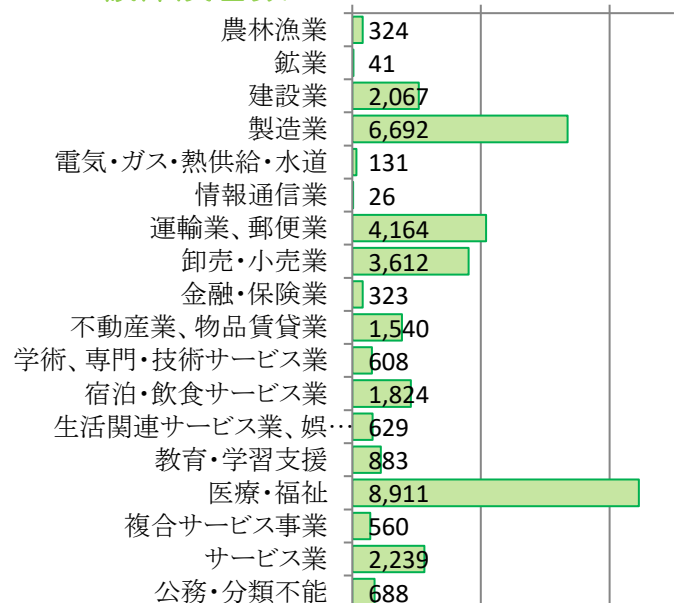

## Ⅶ 雇用保険関係主要指標(適用関係)

項目 年・月	①適用事業所数※			②被保険者数(全数) ※			一般被保険者 前年比	高年齢 前年比	短期特例 前年比
	前年比	小樽本所	余市分室	前年比	小樽本所	余市分室			
6年3月	2,603 ▲0.7	2,046	557	35,590 ▲0.3	30,451	5,139	30,641 ▲0.8	4,581 +2.0	368 ▲11.8
7年3月	2,608 +0.2	2,047	561	35,282 ▲0.9	30,219	5,063	30,259 ▲1.2	4,688 +2.3	335 ▲9.0
8年3月	2,619 +0.4	2,051	568	35,262 ▲0.1	30,189	5,073	30,131 ▲0.4	4,830 +3.0	301 ▲10.1

※ ①適用事業所数、②被保険者数は月末現在

※ 直近の25ヵ月分を掲載

項目 年度・月	③資格取得者数(全数)						④資格喪失者数(全数)						
	前年比	小樽本所	余市分室	一般	高年齢	短期特例	前年比(%)	小樽本所	余市分室	一般 事業主 都合	前年比	高年齢	短期特例
4年度	6,711 +4.4	5,092	1,619	5,053	440	1,218	7,515 +6.4	5,879	1,636	5,393	435 +23.6	997	1,125
5年度	6,893 +2.7	5,182	1,711	5,255	451	1,187	7,064 ▲6.0	5,598	1,466	4,987	301 ▲30.8	981	1,096
6年度	6,571 ▲4.7	4,881	1,690	5,053	444	1,074	6,757 ▲4.3	5,046	1,711	4,831	247 ▲17.9	923	1,003
5年 3月	403 ▲25.8	321	82	332	30	41	545 ▲17.2	452	93	364	13 ▲81.2	83	98
4月	1,121 ▲14.6	911	210	891	56	174	1,070 ▲5.1	814	256	766	33 ▲35.3	206	98
6年 5月	992 +2.0	696	296	627	47	318	565 ▲1.7	370	195	449	15 ▲6.3	67	49
6月	579 ▲11.9	451	128	365	52	162	493 ▲10.4	322	171	420	10 ▲61.5	43	30
7月	586 +16.7	404	182	448	43	95	514 +4.3	408	106	379	7 ▲80.0	76	59
8月	407 +0.2	327	80	342	32	33	455 ▲2.4	400	55	362	18 ▲43.8	68	25
9月	414 ▲11.9	298	116	308	31	75	396 ▲13.5	335	61	324	23 ▲47.7	60	12
10月	480 +1.7	381	99	396	47	37	619 +28.4	469	150	490	9 ▲60.9	83	46
11月	420 ▲5.2	317	103	349	27	44	646 +1.1	417	229	334	34 +78.9	59	253
12月	353 ▲14.3	269	84	298	36	19	596 ▲15.5	371	225	254	30 +114.3	63	279
1月	538 +28.1	283	255	437	27	74	588 ▲1.3	470	118	416	34 +161.5	86	86
2月	332 ▲21.3	259	73	307	20	5	357 ▲16.6	286	71	288	15 +0.0	50	19
3月	349 ▲13.4	285	64	285	26	38	458 ▲16.0	384	74	349	19 +46.2	62	47
7年 4月	1,195 +6.6	964	231	976	66	153	1,088 +1.7	813	275	777	74 +124.2	188	123
5月	953 ▲3.9	679	274	582	61	310	796 +40.9	507	289	622	95 +533.3	97	77
6月	622 +7.4	400	222	437	24	161	378 ▲23.3	305	73	311	14 +40.0	51	16
7月	525 ▲10.4	413	112	422	41	62	534 +3.9	427	107	422	36 +414.3	78	34
8月	485 +19.2	372	113	376	46	63	434 ▲4.6	354	80	337	24 +33.3	64	33
9月	382 ▲7.7	303	79	310	22	50	517 +30.6	340	177	453	16 ▲30.4	51	13
10月	500 +4.2	404	96	413	32	55	460 ▲25.7	372	88	344	11 +22.2	75	41
11月	414 ▲1.4	281	133	342	29	43	661 +2.3	415	246	300	21 ▲38.2	65	296
12月	544 +54.1	314	230	446	35	63	618 +3.7	422	196	316	47 +56.7	74	228
1月	443 ▲17.7	280	163	372	41	30	536 ▲8.8	441	95	398	20 ▲41.2	85	53
2月	328 ▲1.2	261	67	300	25	3	426 +19.3	369	57	344	26 +73.3	65	17
3月	375 +7.4	315	60	317	27	31	502 +9.6	412	90	368	24 +26.3	60	74
今年度累計	6,766 +3.0	4,986	1,780	5,293	449	1,024	6,950 +2.9	5,177	1,773	4,992	408 +65.2	953	1,005
前年同期	6,571 *	4,881	1,690	5,053	444	1,074	6,757 *	5,046	1,711	4,831	247 *	923	1,003

### 被保険者数・男

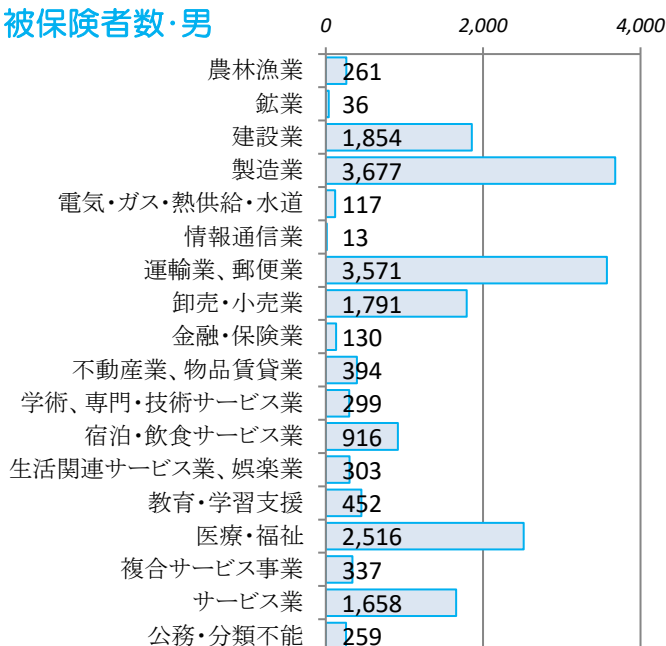

### 被保険者数・女

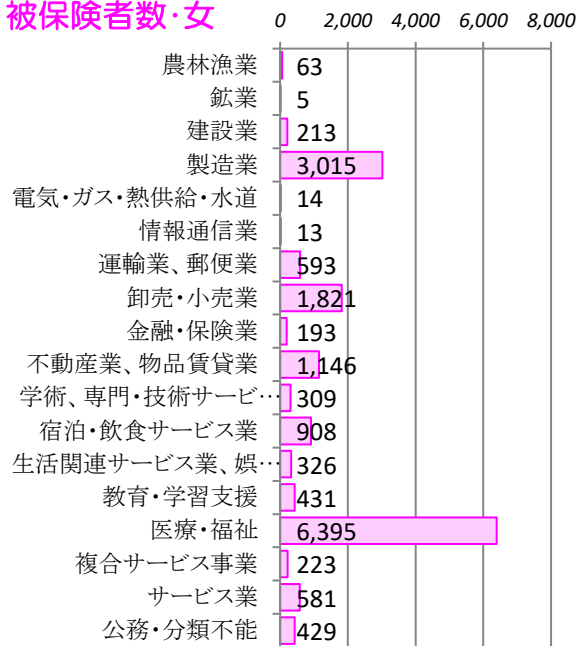

# 【職業別】求人・求職バランスシート(パート含む常用)

ハローワーク小樽  
パート含む常用

[令和8年3月内容]

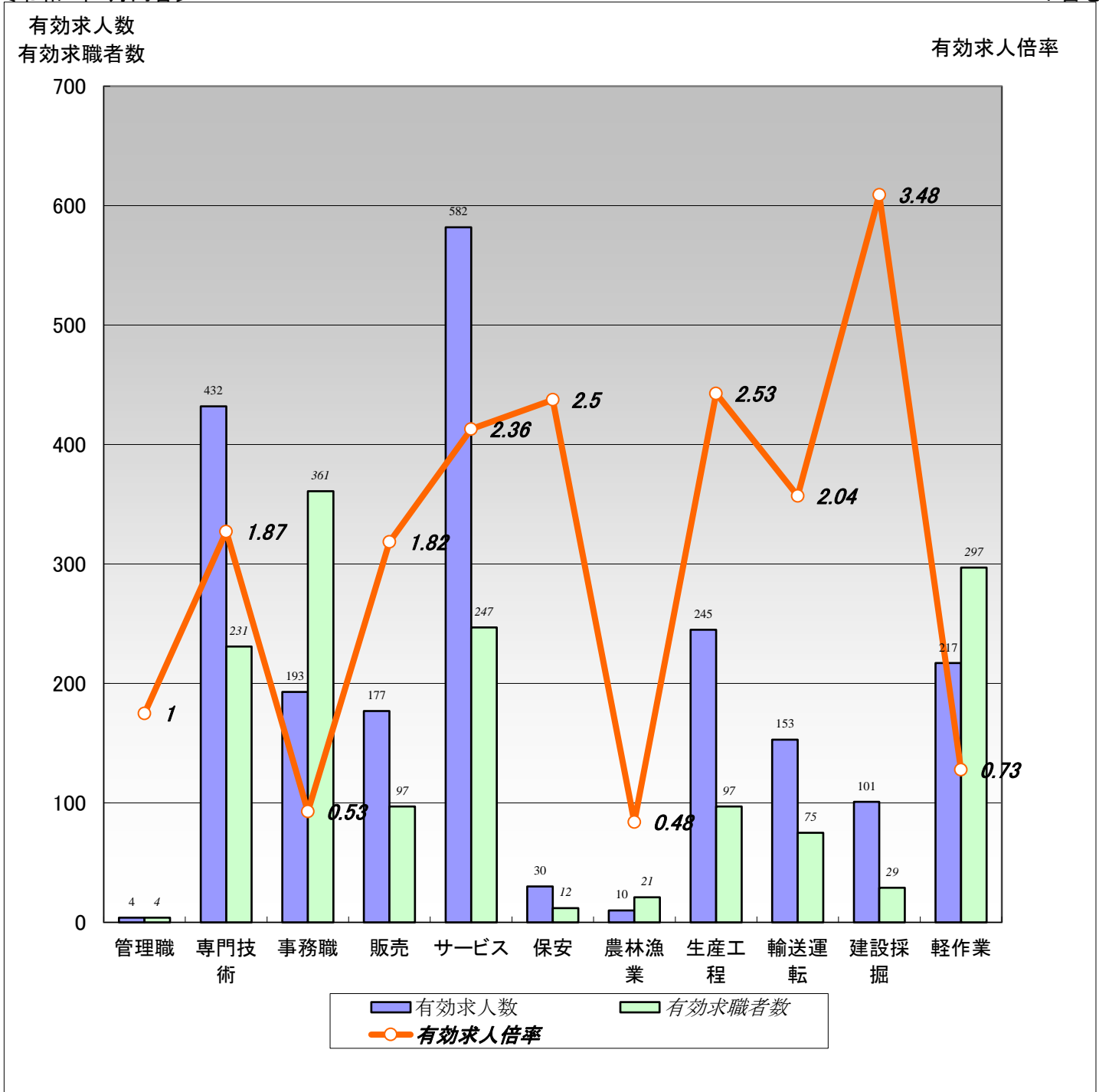

	職業計	管理職	専門技術	事務職	販売	サービス	保安	農林漁業	生産工程	輸送運転	建設採掘	軽作業
有効求人人数	2,144	4	432	193	177	582	30	10	245	153	101	217
有効求職者数	1,890	4	231	361	97	247	12	21	97	75	29	297
有効求人倍率	1.13	1.00	1.87	0.53	1.82	2.36	2.50	0.48	2.53	2.04	3.48	0.73

- (注) 1.新規学校卒業者を除くパート含む常用雇用状況を表示。  
 2.有効求人倍率は、有効求人人数÷有効求職者数で、求職者1人あたりの求人数を表す。  
 また、分母である有効求職者数が0の場合は、求人倍率が計算できないため、求人数÷1として表示。  
 3.ハローワークインターネットサービスの機能拡充に伴い、令和3年9月以降の数値には、ハローワークに来所せず、オンライン上で求職登録した求職者数が含まれている。  
 4.有効求職者数については、分類不能等のものが存在するため、職業計と必ずしも一致しない。

# 【職業別】求人・求職・賃金状況(パート含む常用)

ハローワーク小樽  
(単位:人、倍、円)

[令和8年3月内容]

	月間有効 求人倍率	月間有効 求人数	月間有効 求職者数	一般		パート	
				新規求人賃金	新規求職希望賃金	新規求人賃金	新規求職希望賃金
職業計	1.13	2,144	1,890	211,092	213,418	1,204	1,124
管理的職業	1.00	4	4	222,600	0	0	0
専門的・技術的職業	1.87	432	231	230,799	226,000	1,406	1,408
開発・製造技術者	0.50	6	12	204,250	233,333	0	1,075
建築・土木・測量技術者	4.67	56	12	251,596	223,333	0	0
情報処理・通信技術者	0.07	2	29	200,200	258,333	0	0
医師、薬剤師等	3.00	9	3	453,294	0	1,667	2,000
看護師、保健師等	1.88	126	67	227,364	240,000	1,494	1,500
医療技術者、栄養士等	3.10	65	21	208,870	204,000	1,289	0
保育士、福祉相談員等	2.66	141	53	220,751	191,111	1,280	1,188
事務的職業	0.53	193	361	202,308	199,063	1,229	1,126
一般事務員	0.47	148	318	201,019	194,074	1,244	1,128
会計・経理事務員	0.68	13	19	205,000	258,000	1,088	1,100
営業・販売事務員	4.75	19	4	213,120	100,000	0	0
販売の職業	1.82	177	97	210,152	216,471	1,075	1,109
販売店員、訪問販売員	1.59	129	81	212,500	209,091	1,075	1,109
保険外交員、サービス外交員	0.75	3	4	0	250,000	0	0
営業員	3.75	45	12	207,591	226,000	0	0
サービスの職業	2.36	582	247	198,544	193,158	1,148	1,097
ホームヘルパー、ケアワーカー	3.54	255	72	198,917	204,444	1,130	1,090
看護助手、歯科助手等	2.57	36	14	171,146	174,000	1,114	0
調理人、調理見習	1.42	85	60	225,798	190,000	1,148	1,093
給仕、接客サービス員	2.44	127	52	206,966	200,000	1,140	1,083
マンション、駐車場等管理人	0.28	5	18	0	150,000	1,090	1,075
保安の職業	2.50	30	12	190,431	180,000	1,221	1,075
警備員	2.50	30	12	190,431	180,000	1,221	1,075
農林漁業の職業	0.48	10	21	200,000	0	0	1,200
生産工程の職業	2.53	245	97	199,095	210,000	1,090	1,089
生産機械制御・監視員	5.00	5	1	190,000	0	0	0
金属加工、溶接・溶断工	2.89	26	9	194,286	160,000	0	1,075
その他の製造加工作業員	2.29	135	59	191,725	202,308	1,090	1,090
機械組立工	0.25	2	8	0	200,000	0	0
整備工・修理工	5.42	65	12	205,257	233,333	0	0
製品検査工	2.33	7	3	210,000	0	0	1,100
塗装、CADオペレーター	1.00	5	5	190,000	300,000	0	0
輸送、機械運転の職業	2.04	153	75	217,655	226,957	1,130	1,075
自動車運転手	2.40	127	53	212,525	197,000	1,143	1,075
ボイラー・建設機械運転工	1.32	25	19	227,800	240,909	1,075	0
建設・採掘の職業	3.48	101	29	223,795	293,000	0	0
型枠大工、とび工	3.00	9	3	222,500	320,000	0	0
大工・左官	3.50	21	6	213,750	180,000	0	0
電気工事、電気配線工	4.25	17	4	202,640	0	0	0
建設・土木作業員	3.38	54	16	240,299	301,429	0	0
運搬・清掃・包装の職業	0.73	217	297	198,665	196,579	1,121	1,075
運搬、配達、倉庫作業員	0.98	39	40	211,657	227,143	1,078	1,075
清掃作業員	1.77	101	57	185,549	176,000	1,109	1,075
包装作業員	1.75	7	4	0	0	1,260	0
選別作業員、軽作業員	0.36	70	196	208,156	192,308	1,142	1,078

注) 1.新規学校卒業者を除くパート含む常用雇用状況を表示。

2.職業分類については、「日本標準職業分類」を使用している。

3.分母である有効求職者数が0の場合は、求人倍率が計算できないため、求人数÷1として表示。

4.新規求人賃金は令和8年3月に小樽のハローワークに申し込まれた新規求人の下限賃金の平均額を表示。

5.新規求職希望賃金は令和8年3月に小樽のハローワークに申し込まれた新規求職の希望賃金の平均額を表示。

6.ハローワークインターネットサービスの機能拡充に伴い、令和3年9月以降の数値には、ハローワークに来所せず、オンライン上で求職登録した求職者数が含まれている。

# 【職業別】求人・求職バランスシート(パート除く常用)

ハローワーク小樽  
パート除く常用

[令和8年3月内容]

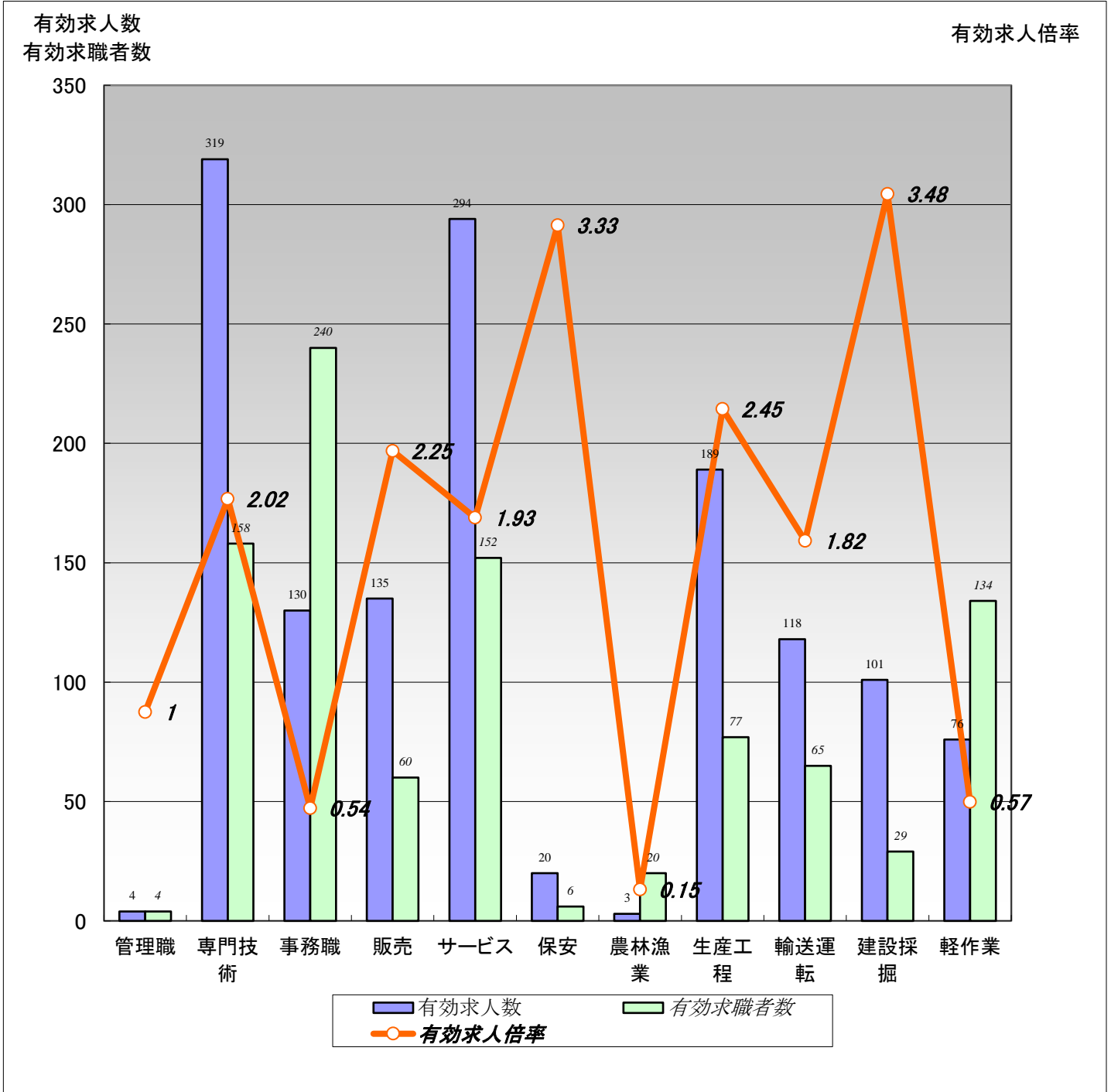

	職業計	管理職	専門技術	事務職	販売	サービス	保安	農林漁業	生産工程	輸送運転	建設採掘	軽作業
有効求人人数	1,389	4	319	130	135	294	20	3	189	118	101	76
有効求職者数	1,182	4	158	240	60	152	6	20	77	65	29	134
有効求人倍率	1.18	1.00	2.02	0.54	2.25	1.93	3.33	0.15	2.45	1.82	3.48	0.57

- (注) 1.パート、新規学校卒業者を除く常用雇用状況を表示。  
 2.有効求人倍率は、有効求人人数÷有効求職者数で、求職者1人あたりの求人数を表す。  
 また、分母である有効求職者数が0の場合は、求人倍率が計算できないため、求人数÷1として表示。  
 3.ハローワークインターネットサービスの機能拡充に伴い、令和3年9月以降の数値には、ハローワークに来所せず、オンライン上で求職登録した求職者数が含まれている。  
 4.有効求職者数については、分類不能等のものが存在するため、職業計と必ずしも一致しない。

# 【職業別】求人・求職・賃金状況(パート除く常用)

ハローワーク小樽  
(単位:人、倍、円)

[令和8年3月内容]

	新規求人数	月間 有効求人数	新規求職 申込件数	月間 有効求職者数	有効求人倍率	新規求人賃金	新規求職 希望賃金
職業計	499	1,389	335	1,182	1.18	211,092	213,418
管理的職業	1	4	0	4	1.00	222,600	0
専門的・技術的職業	118	319	45	158	2.02	230,799	226,000
開発・製造技術者	4	6	3	9	0.67	204,250	233,333
建築・土木・測量技術者	19	54	3	12	4.50	251,596	223,333
情報処理・通信技術者	2	2	6	24	0.08	200,200	258,333
医師、薬剤師等	3	6	0	1	6.00	453,294	0
看護師、保健師等	28	82	15	37	2.22	227,364	240,000
医療技術者、栄養士等	11	45	5	14	3.21	208,870	204,000
保育士、福祉相談員等	38	99	9	36	2.75	220,751	191,111
事務的職業	45	130	69	240	0.54	202,308	199,063
一般事務員	35	91	59	209	0.44	201,019	194,074
会計・経理事務員	3	10	5	15	0.67	205,000	258,000
営業・販売事務員	5	19	1	4	4.75	213,120	100,000
販売の職業	39	135	17	60	2.25	210,152	216,471
販売店員、訪問販売員	23	87	11	45	1.93	212,500	209,091
保険外交員、サービス外交員	0	3	1	3	1.00	0	250,000
営業員	16	45	5	12	3.75	207,591	226,000
サービスの職業	95	294	38	152	1.93	198,544	193,158
ホームヘルパー、ケアワーカー	45	151	9	48	3.15	198,917	204,444
看護助手、歯科助手等	9	24	5	11	2.18	171,146	174,000
調理人、調理見習	9	41	6	29	1.41	225,798	190,000
給仕、接客サービス員	19	44	9	36	1.22	206,966	200,000
マンション、駐車場等管理人	0	0	1	9	0.00	0	150,000
保安の職業	12	20	4	6	3.33	190,431	180,000
警備員	12	20	4	6	3.33	190,431	180,000
農林漁業の職業	1	3	1	20	0.15	200,000	0
生産工程の職業	65	189	21	77	2.45	199,095	210,000
生産機械制御・監視員	1	5	0	1	5.00	190,000	0
金属加工、溶接・溶断工	10	26	1	8	3.25	194,286	160,000
その他の製造加工作業員	17	84	14	41	2.05	191,725	202,308
機械組立工	0	1	1	8	0.13	0	200,000
整備工・修理工	35	65	4	12	5.42	205,257	233,333
製品検査工	1	4	0	2	2.00	210,000	0
塗装、CADオペレーター	1	4	1	5	0.80	190,000	300,000
輸送、機械運転の職業	44	118	26	65	1.82	217,655	226,957
自動車運転手	31	94	13	43	2.19	212,525	197,000
ボイラー・建設機械運転工	12	23	11	19	1.21	227,800	240,909
建設・採掘の職業	46	101	10	29	3.48	223,795	293,000
型枠大工、とび工	7	9	2	3	3.00	222,500	320,000
大工・左官	7	21	1	6	3.50	213,750	180,000
電気工事、電気配線工	11	17	0	4	4.25	202,640	0
建設・土木作業員	21	54	7	16	3.38	240,299	301,429
運搬・清掃・包装の職業	33	76	40	134	0.57	198,665	196,579
運搬、配達、倉庫作業員	9	32	7	29	1.10	211,657	227,143
清掃作業員	13	23	6	20	1.15	185,549	176,000
包装作業員	0	2	0	0	2.00	0	0
選別作業員、軽作業員	11	19	27	85	0.22	208,156	192,308

注) 1.パート、新規学校卒業者を除く常用雇用状況を表示。

2.職業分類については、「日本標準職業分類」を使用している。

3.分母である有効求職者数が0の場合は、求人倍率が計算できないため、求人数÷1として表示。

4.新規求人賃金は令和8年3月に小樽のハローワークに申し込まれた新規求人の下限賃金の平均額を表示。

5.新規求職希望賃金は令和8年3月に小樽のハローワークに申し込まれた新規求職の希望賃金の平均額を表示。

6.ハローワークインターネットサービスの機能拡充に伴い、令和3年9月以降の数値には、ハローワークに来所せず、オンライン上で求職登録した求職者数が含まれている。

# 【職業別】求人・求職バランスシート(常用パート)

ハローワーク小樽  
常用パート

[令和8年3月内容]

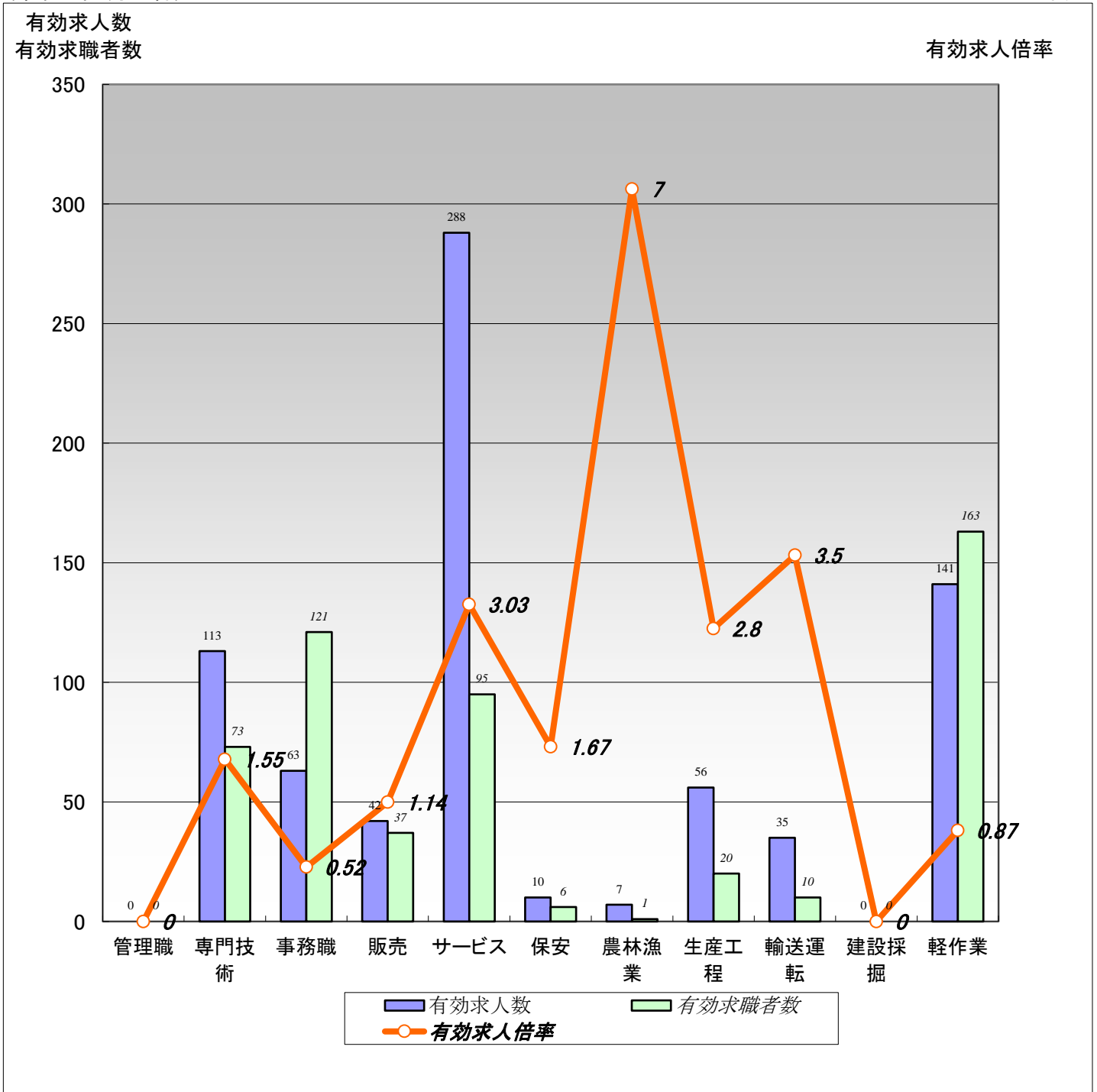

	職業計	管理職	専門技術	事務職	販売	サービス	保安	農林漁業	生産工程	輸送運転	建設採掘	軽作業
有効求人数	755	0	113	63	42	288	10	7	56	35	0	141
有効求職者数	708	0	73	121	37	95	6	1	20	10	0	163
有効求人倍率	1.07	0.00	1.55	0.52	1.14	3.03	1.67	7.00	2.80	3.50	0.00	0.87

- (注) 1.新規学校卒業者を除く常用的パート雇用状況を表示。  
 2.有効求人倍率は、有効求人数÷有効求職者数で、求職者1人あたりの求人数を表す。  
 また、分母である有効求職者数が0の場合は、求人倍率が計算できないため、求人数÷1として表示。  
 3.ハローワークインターネットサービスの機能拡充に伴い、令和3年9月以降の数値には、ハローワークに来所せず、オンライン上で求職登録した求職者数が含まれている。  
 4.有効求職者数については、分類不能等のものが存在するため、職業計と必ずしも一致しない。

# 【職業別】求人・求職・賃金状況(常用パート)

ハローワーク小樽  
(単位:人、倍、円)

[令和8年3月内容]

	新規求人人数	月間 有効求人人数	新規求職 申込件数	月間 有効求職者数	有効求人倍率	新規求人賃金	新規求職 希望賃金
職業計	320	755	181	708	1.07	1,204	1,124
管理的職業	0	0	0	0	0.00	0	0
専門的・技術的職業	62	113	16	73	1.55	1,406	1,408
開発・製造技術者	0	0	1	3	0.00	0	1,075
建築・土木・測量技術者	0	2	0	0	2.00	0	0
情報処理・通信技術者	0	0	0	5	0.00	0	0
医師、薬剤師等	3	3	1	2	1.50	1,667	2,000
看護師、保健師等	27	44	8	30	1.47	1,494	1,500
医療技術者、栄養士等	8	20	0	7	2.86	1,289	0
保育士、福祉相談員等	23	42	3	17	2.47	1,280	1,188
事務的職業	31	63	33	121	0.52	1,229	1,126
一般事務員	29	57	31	109	0.52	1,244	1,128
会計・経理事務員	2	3	1	4	0.75	1,088	1,100
営業・販売事務員	0	0	0	0	0.00	0	0
販売の職業	10	42	8	37	1.14	1,075	1,109
販売店員、訪問販売員	10	42	8	36	1.17	1,075	1,109
保険外交員、サービス外交員	0	0	0	1	0.00	0	0
営業員	0	0	0	0	0.00	0	0
サービスの職業	127	288	30	95	3.03	1,148	1,097
ホームヘルパー、ケアワーカー	38	104	5	24	4.33	1,130	1,090
看護助手、歯科助手等	4	12	0	3	4.00	1,114	0
調理人、調理見習	13	44	12	31	1.42	1,148	1,093
給仕、接客サービス員	42	83	4	16	5.19	1,140	1,083
マンション、駐車場等管理人	1	5	5	9	0.56	1,090	1,075
保安の職業	7	10	3	6	1.67	1,221	1,075
警備員	7	10	3	6	1.67	1,221	1,075
農林漁業の職業	0	7	1	1	7.00	0	1,200
生産工程の職業	15	56	8	20	2.80	1,090	1,089
生産機械制御・監視員	0	0	0	0	0.00	0	0
金属加工、溶接・溶断工	0	0	1	1	0.00	0	1,075
その他の製造加工作業員	15	51	6	18	2.83	1,090	1,090
機械組立工	0	1	0	0	1.00	0	0
整備工・修理工	0	0	0	0	0.00	0	0
製品検査工	0	3	1	1	3.00	0	1,100
塗装、CADオペレーター	0	1	0	0	1.00	0	0
輸送、機械運転の職業	15	35	5	10	3.50	1,130	1,075
自動車運転手	13	33	5	10	3.30	1,143	1,075
ボイラー・建設機械運転工	2	2	0	0	2.00	1,075	0
建設・採掘の職業	0	0	0	0	0.00	0	0
型枠大工、とび工	0	0	0	0	0.00	0	0
大工・左官	0	0	0	0	0.00	0	0
電気工事、電気配線工	0	0	0	0	0.00	0	0
建設・土木作業員	0	0	0	0	0.00	0	0
運搬・清掃・包装の職業	53	141	26	163	0.87	1,121	1,075
運搬、配達、倉庫作業員	3	7	2	11	0.64	1,078	1,075
清掃作業員	27	78	6	37	2.11	1,109	1,075
包装作業員	1	5	0	4	1.25	1,260	0
選別作業員、軽作業員	22	51	18	111	0.46	1,142	1,078

注) 1.新規学校卒業者を除く常用的パート雇用状況を表示。

2.職業分類については、「日本標準職業分類」を使用している。

3.分母である有効求職者数が0の場合は、求人倍率が計算できないため、求人数÷1として表示。

4.新規求人賃金は令和8年3月に小樽のハローワークに申し込まれた新規求人の下限賃金の平均額を表示。

5.新規求職希望賃金は令和8年3月に小樽のハローワークに申し込まれた新規求職の希望賃金の平均額を表示。

6.ハローワークインターネットサービスの機能拡充に伴い、令和3年9月以降の数値には、ハローワークに来所せず、オンライン上で求職登録した求職者数が含まれている。

# 【産業別・事業所規模別・職種別】中途採用時の賃金

ハローワーク小樽  
(千円)

[令和7年度 第4四半期内容]

【産業別】	19歳以下	20～24歳	25～29歳	30～34歳	35～39歳	40～44歳	45～49歳	50～54歳	55～59歳	60～64歳	小樽	札幌圏	北海道
産業計	231	217	228	241	252	269	256	260	261	263	243	260	252
A、B 農、林、漁業	-	235	210	187	253	-	240	-	-	238	232	184	246
C 鉱業、採石業、砂利採取業	-	-	-	-	-	-	-	-	-	-	-	349	267
D 建設業	280	250	236	292	310	259	290	314	270	292	277	291	277
E 製造業	204	228	219	224	253	254	251	241	324	318	245	256	248
F 電気・ガス・熱供給・水道業	-	214	-	-	237	-	-	-	-	187	208	421	357
G 情報通信業	-	-	-	-	-	-	-	-	-	-	-	284	281
H 運輸業、郵便業	-	238	242	357	263	314	283	310	272	203	273	257	256
I 卸売業、小売業	189	213	194	236	214	244	269	215	266	195	222	260	250
J 金融業、保険業	-	-	180	180	-	-	-	-	-	-	180	216	210
K 不動産業、物品賃貸業	-	214	218	218	317	209	209	183	212	-	228	265	255
L 学術研究、専門・技術サービス業	-	-	278	360	290	302	401	565	-	-	330	278	273
M 宿泊業、飲食サービス業	245	227	221	244	262	283	293	225	541	-	258	260	251
N 生活関連サービス業、娯楽業	200	172	325	-	-	309	-	-	193	-	238	247	234
O 教育、学習支援業	-	-	-	-	-	-	-	-	-	-	-	258	254
P 医療、福祉	194	200	214	235	253	254	219	258	238	277	238	254	245
Q 複合サービス事業	-	-	-	-	-	-	256	-	-	-	198	217	228
R サービス業(他に分類されないもの)	224	236	308	242	218	-	258	237	237	257	219	249	243
S、T 公務・その他	-	-	-	-	-	-	-	-	-	-	-	-	837

(千円)

【事業所規模別】	19歳以下	20～24歳	25～29歳	30～34歳	35～39歳	40～44歳	45～49歳	50～54歳	55～59歳	60～64歳	小樽	札幌圏	北海道
事業所規模計	231	217	228	241	252	269	256	260	261	263	243	260	252
4人以下	200	230	215	325	232	228	302	271	205	160	237	260	249
5～29人	286	223	231	233	275	291	256	250	267	261	252	260	248
30～99人	225	217	234	239	234	263	255	263	289	298	242	263	253
100～299人	-	235	243	254	233	309	231	249	286	173	250	261	255
300～499人	204	211	209	265	269	257	245	279	215	235	246	252	251
500～999人	176	208	204	194	228	170	-	-	-	-	203	258	261
1000人以上	-	214	235	216	227	209	209	302	194	-	232	268	271

(千円)

【職業別】	19歳以下	20～24歳	25～29歳	30～34歳	35～39歳	40～44歳	45～49歳	50～54歳	55～59歳	60～64歳	小樽	札幌圏	北海道
職業計	231	217	228	241	252	269	256	260	261	263	243	260	252
専門的・技術的職業	-	224	242	261	304	323	252	311	258	272	275	279	272
管理的職業	-	235	260	-	202	-	340	-	541	-	282	355	347
事務的職業	-	235	208	235	224	255	290	262	205	331	239	245	238
販売の職業	-	232	193	223	257	256	355	234	303	-	234	251	244
サービスの職業	207	207	236	241	235	252	230	219	261	248	229	247	237
保安の職業	224	220	-	224	172	-	-	-	-	-	208	234	227
農林漁業の職業	-	235	210	187	253	-	240	-	378	238	243	187	248
運輸・通信の職業	-	224	223	318	251	298	280	254	243	206	237	249	249
生産工程・労務の職業	249	213	232	234	273	230	259	232	256	335	244	283	260

(注) 1.2026年01～03月に小樽のハローワークで受理した雇用保険被保険者資格取得届のデータを集計したもの。

2.常用雇用の税込み額で、パート、臨時・季節を除く。

3.毎月支払われる通勤手当等は含むが、時間外手当、賞与など臨時的給与は除く。