

労働市場情報

令和8年3月

【職業別】求人・求職バランスシート（パート含む常用）

【職業別】求人・求職・賃金状況（ " ）

【職業別】求人・求職バランスシート（パート除く常用）

【職業別】求人・求職・賃金状況（ " ）

【職業別】求人・求職バランスシート（常用パート）

【職業別】求人・求職・賃金状況（ " ）

【雇用形態別・産業別】有効求人数・新規求人数・充足状況



稚内公共職業安定所（ ☎ 0162-34-1120 ）

労働市場情報は、ホームページ（統計情報）でもご覧になることができます
https://jsite.mhlw.go.jp/hokkaido-hellowork/newpage_00082.html



【職業別】求人・求職バランスシート(パート含む常用)

ハローワーク稚内
パート含む常用

[令和8年3月内容]

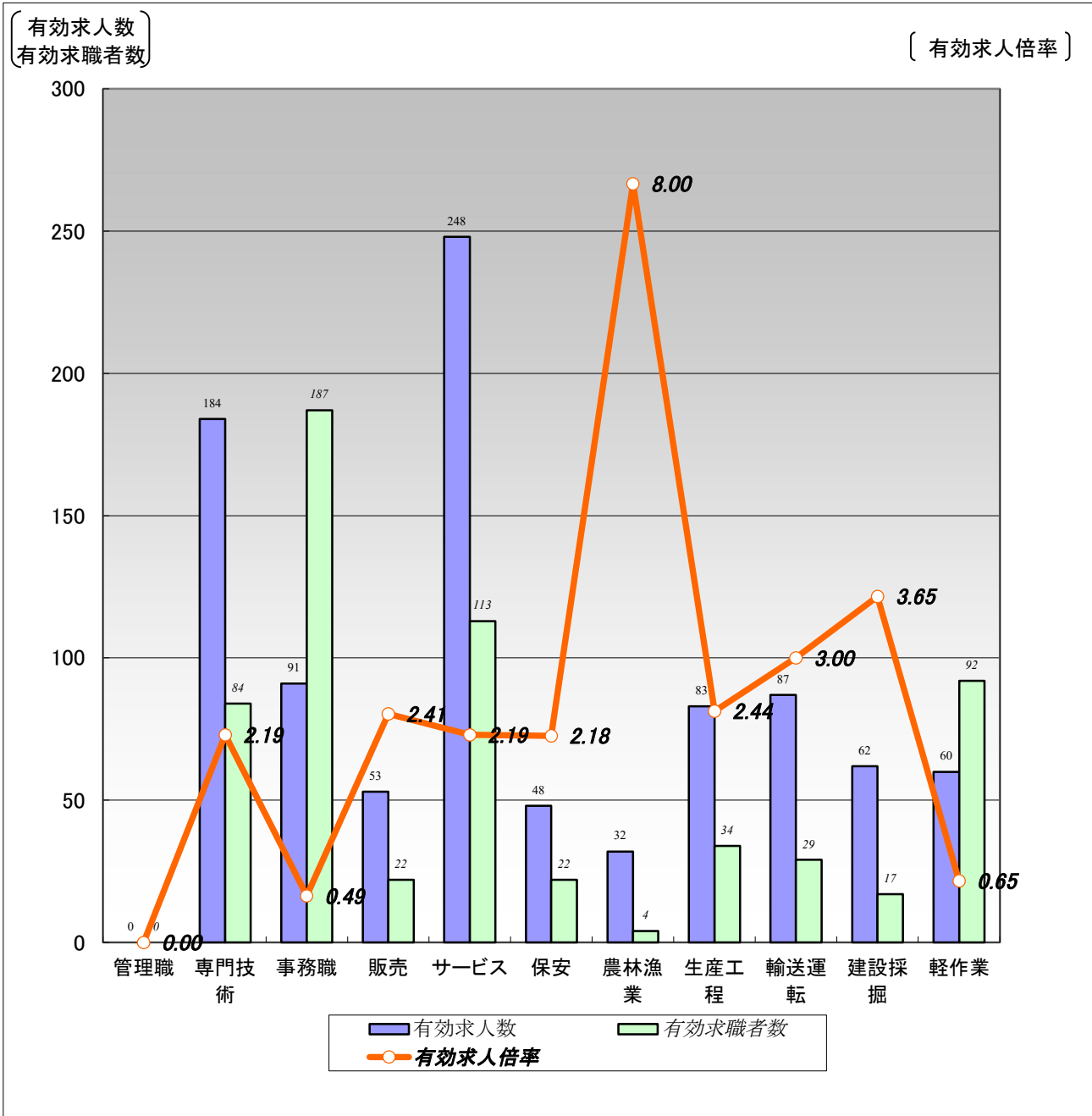

	職業計	管理職	専門技術	事務職	販売	サービス	保安	農林漁業	生産工程	輸送運転	建設採掘	軽作業
有効求人人数	948	0	184	91	53	248	48	32	83	87	62	60
有効求職者数	777	0	84	187	22	113	22	4	34	29	17	92
有効求人倍率	1.22	0.00	2.19	0.49	2.41	2.19	2.18	8.00	2.44	3.00	3.65	0.65

(注)1.新規学校卒業者を除くパート含む常用雇用状況を表示。

2.有効求人倍率は、有効求人人数÷有効求職者数で、求職者1人あたりの求人数を表す。

また、分母である有効求職者数が0の場合は、求人倍率が計算できないため、求人数÷1として表示。

3.ハローワークインターネットサービスの機能拡充に伴い、令和3年9月以降の数値には、ハローワークに来所せず、オンライン上で求職登録した求職者数が含まれている。

4.有効求職者数については、分類不能等のものが存在するため、職業計と必ずしも一致しない。

【職業別】求人・求職・賃金状況(パート含む常用)

ハローワーク稚内

(単位:人、倍、円)

[令和8年3月内容]

	月間有効 求人倍率	月間有効 求人数	月間有効 求職者数	一般		パート	
				新規求人賃金	新規求職希望賃金	新規求人賃金	新規求職希望賃金
職業計	1.22	948	777	217,287	212,987	1,192	1,159
管理的職業	0.00	0	0	0	0	0	0
専門的・技術的職業	2.19	184	84	230,658	170,000	1,392	1,260
開発・製造技術者	3.50	7	2	221,650	0	0	0
建築・土木・測量技術者	19.00	38	2	253,179	0	0	0
情報処理・通信技術者	0.00	0	2	0	0	0	0
医師、薬剤師等	4.00	4	1	317,200	0	0	0
看護師、保健師等	3.55	39	11	220,550	0	1,687	1,500
医療技術者、栄養士等	2.38	19	8	221,018	200,000	0	0
保育士、福祉相談員等	1.79	61	34	207,864	130,000	1,195	1,133
事務的職業	0.49	91	187	201,658	200,000	1,199	1,169
一般事務員	0.42	74	176	196,538	184,375	1,199	1,174
会計・経理事務員	1.60	8	5	0	325,000	0	1,075
営業・販売事務員	1.50	3	2	205,470	0	0	0
販売の職業	2.41	53	22	192,560	193,333	1,130	0
販売店員、訪問販売員	3.06	49	16	192,560	140,000	1,130	0
保険外交員、サービス外交員	0.00	0	0	0	0	0	0
営業員	0.67	4	6	0	220,000	0	0
サービスの職業	2.19	248	113	218,264	198,889	1,155	1,151
ホームヘルパー、ケアワーカー	4.50	72	16	206,194	240,000	1,176	1,138
看護助手、歯科助手等	24.00	24	1	176,000	230,000	1,100	0
調理人、調理見習	0.98	56	57	187,200	160,000	1,075	1,155
給仕、接客サービス員	1.42	17	12	270,000	0	1,158	1,100
マンション、駐車場等管理人	0.40	4	10	0	180,000	0	1,100
保安の職業	2.18	48	22	193,500	150,000	0	1,139
警備員	2.18	48	22	193,500	150,000	0	1,139
農林漁業の職業	8.00	32	4	226,333	0	1,600	0
生産工程の職業	2.44	83	34	197,442	312,500	1,125	0
生産機械制御・監視員	0.00	0	1	0	0	0	0
金属加工、溶接・溶断工	0.20	1	5	200,000	312,500	0	0
その他の製造加工作業員	2.95	56	19	187,078	0	1,088	0
機械組立工	0.00	0	2	0	0	0	0
整備工・修理工	2.86	20	7	221,667	0	1,200	0
製品検査工	5.00	5	0	211,650	0	0	0
塗装、CADオペレーター	1.00	1	0	0	0	0	0
輸送、機械運転の職業	3.00	87	29	233,351	316,667	0	1,100
自動車運転手	3.17	57	18	223,240	300,000	0	0
ボイラー・建設機械運転工	3.22	29	9	246,833	325,000	0	1,100
建設・採掘の職業	3.65	62	17	230,571	240,000	0	1,200
型枠大工、とび工	9.00	9	0	0	0	0	0
大工・左官	4.67	14	3	190,000	300,000	0	1,200
電気工事、電気配線工	6.00	6	1	0	0	0	0
建設・土木作業員	2.54	33	13	246,800	216,000	0	0
運搬・清掃・包装の職業	0.65	60	92	200,713	177,500	1,103	1,148
運搬、配達、倉庫作業員	0.58	7	12	260,000	225,000	1,075	0
清掃作業員	1.08	26	24	180,950	180,000	1,111	1,075
包装作業員	0.00	0	1	0	0	0	0
選別作業員、軽作業員	0.49	27	55	0	158,000	1,075	1,169

注) 1.新規学校卒業者を除くパート含む常用雇用状況を表示。

2.職業分類については、「日本標準職業分類」を使用している。

3.分母である有効求職者数が0の場合は、求人倍率が計算できないため、求人数÷1として表示。

4.新規求人賃金は令和8年3月に稚内のハローワークに申し込まれた新規求人の下限賃金の平均額を表示。

5.新規求職希望賃金は令和8年3月に稚内のハローワークに申し込まれた新規求職の希望賃金の平均額を表示。

6.ハローワークインターネットサービスの機能拡充に伴い、令和3年9月以降の数値には、ハローワークに来所せず、オンライン上で求職登録した求職者数が含まれている。

【職業別】求人・求職バランスシート(パート除く常用)

ハローワーク稚内
パート除く常用

[令和8年3月内容]

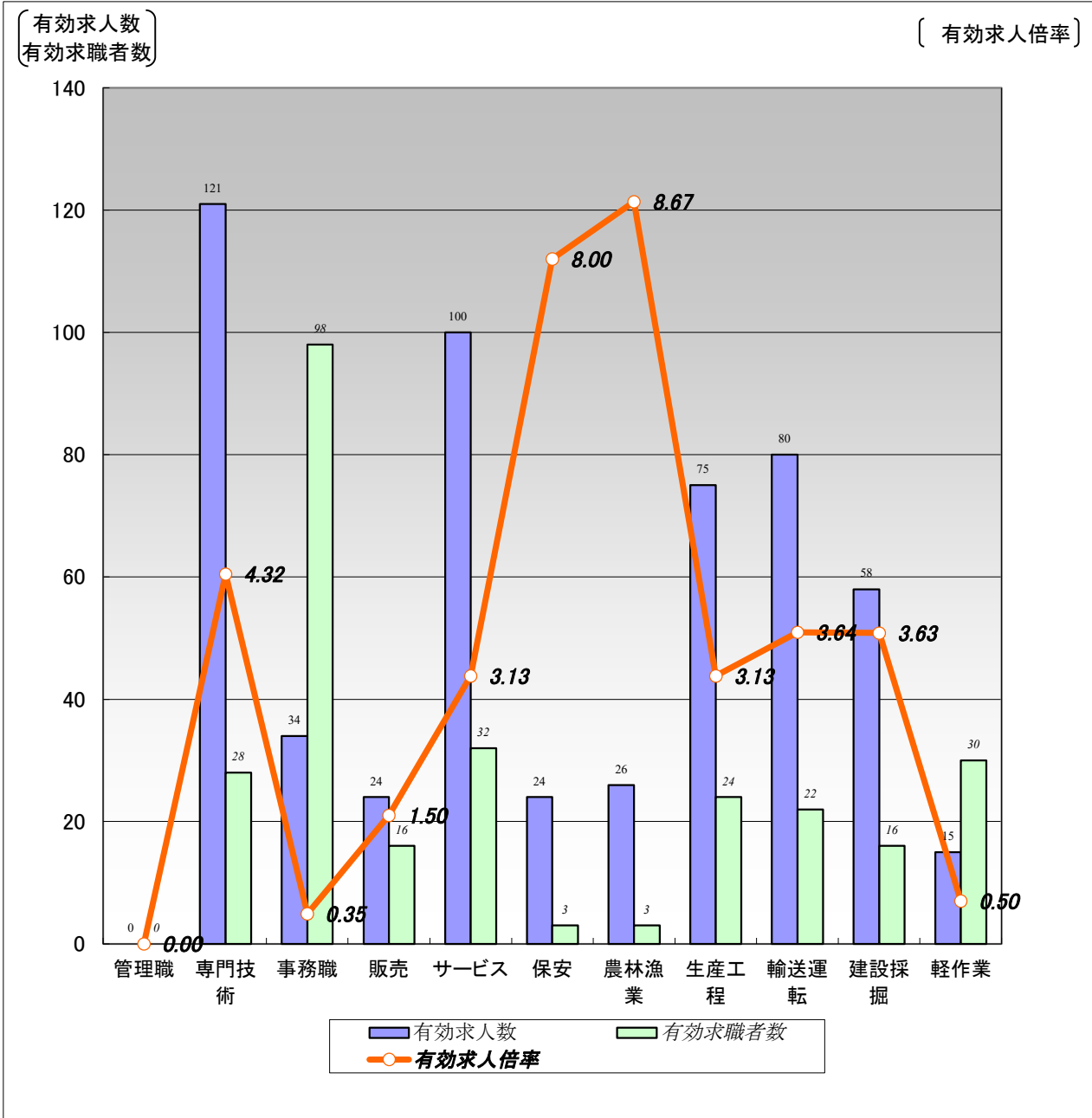

	職業計	管理職	専門技術	事務職	販売	サービス	保安	農林漁業	生産工程	輸送運転	建設採掘	軽作業
有効求人人数	557	0	121	34	24	100	24	26	75	80	58	15
有効求職者数	358	0	28	98	16	32	3	3	24	22	16	30
有効求人倍率	1.56	0.00	4.32	0.35	1.50	3.13	8.00	8.67	3.13	3.64	3.63	0.50

(注)1.パート、新規学校卒業者を除く常用雇用状況を表示。

2.有効求人倍率は、有効求人人数÷有効求職者数で、求職者1人あたりの求人数を表す。

また、分母である有効求職者数が0の場合は、求人倍率が計算できないため、求人数÷1として表示。

3.ハローワークインターネットサービスの機能拡充に伴い、令和3年9月以降の数値には、ハローワークに来所せず、オンライン上で求職登録した求職者数が含まれている。

4.有効求職者数については、分類不能等のものが存在するため、職業計と必ずしも一致しない。

【職業別】求人・求職・賃金状況(パート除く常用)

ハローワーク稚内

(単位:人、倍、円)

[令和8年3月内容]

	新規求人数	月間 有効求人数	新規求職 申込件数	月間 有効求職者数	有効求人倍率	新規求人賃金	新規求職 希望賃金
職業計	185	557	82	358	1.56	217,287	212,987
管理的職業	0	0	0	0	0.00	0	0
専門的・技術的職業	34	121	3	28	4.32	230,658	170,000
開発・製造技術者	2	7	0	1	7.00	221,650	0
建築・土木・測量技術者	13	38	0	2	19.00	253,179	0
情報処理・通信技術者	0	0	0	2	0.00	0	0
医師、薬剤師等	2	3	0	1	3.00	317,200	0
看護師、保健師等	3	22	0	5	4.40	220,550	0
医療技術者、栄養士等	5	15	1	5	3.00	221,018	200,000
保育士、福祉相談員等	8	32	1	7	4.57	207,864	130,000
事務的職業	11	34	20	98	0.35	201,658	200,000
一般事務員	8	19	18	89	0.21	196,538	184,375
会計・経理事務員	0	6	2	4	1.50	0	325,000
営業・販売事務員	2	3	0	2	1.50	205,470	0
販売の職業	7	24	3	16	1.50	192,560	193,333
販売店員、訪問販売員	7	20	1	10	2.00	192,560	140,000
保険外交員、サービス外交員	0	0	0	0	0.00	0	0
営業員	0	4	2	6	0.67	0	220,000
サービスの職業	29	100	9	32	3.13	218,264	198,889
ホームヘルパー、ケアワーカー	12	45	3	7	6.43	206,194	240,000
看護助手、歯科助手等	2	13	1	1	13.00	176,000	230,000
調理人、調理見習	3	9	3	11	0.82	187,200	160,000
給仕、接客サービス員	2	7	0	6	1.17	270,000	0
マンション、駐車場等管理人	0	0	1	4	0.00	0	180,000
保安の職業	8	24	1	3	8.00	193,500	150,000
警備員	8	24	1	3	8.00	193,500	150,000
農林漁業の職業	14	26	0	3	8.67	226,333	0
生産工程の職業	33	75	4	24	3.13	197,442	312,500
生産機械制御・監視員	0	0	0	0	0.00	0	0
金属加工、溶接・溶断工	1	1	4	5	0.20	200,000	312,500
その他の製造加工作業員	24	49	0	11	4.45	187,078	0
機械組立工	0	0	0	2	0.00	0	0
整備工・修理工	4	19	0	6	3.17	221,667	0
製品検査工	4	5	0	0	5.00	211,650	0
塗装、CADオペレーター	0	1	0	0	1.00	0	0
輸送、機械運転の職業	25	80	3	22	3.64	233,351	316,667
自動車運転手	13	54	1	13	4.15	223,240	300,000
ボイラー・建設機械運転工	12	25	2	8	3.13	246,833	325,000
建設・採掘の職業	18	58	7	16	3.63	230,571	240,000
型枠大工、とび工	0	5	0	0	5.00	0	0
大工・左官	3	14	2	2	7.00	190,000	300,000
電気工事、電気配線工	0	6	0	1	6.00	0	0
建設・土木作業員	15	33	5	13	2.54	246,800	216,000
運搬・清掃・包装の職業	6	15	8	30	0.50	200,713	177,500
運搬、配達、倉庫作業員	1	6	2	9	0.67	260,000	225,000
清掃作業員	5	6	1	6	1.00	180,950	180,000
包装作業員	0	0	0	0	0.00	0	0
選別作業員、軽作業員	0	3	5	15	0.20	0	158,000

注) 1.パート、新規学校卒業者を除く常用雇用状況を表示。

2.職業分類については、「日本標準職業分類」を使用している。

3.分母である有効求職者数が0の場合は、求人倍率が計算できないため、求人数÷1として表示。

4.新規求人賃金は令和8年3月に稚内のハローワークに申し込まれた新規求人の下限賃金の平均額を表示。

5.新規求職希望賃金は令和8年3月に稚内のハローワークに申し込まれた新規求職の希望賃金の平均額を表示。

6.ハローワークインターネットサービスの機能拡充に伴い、令和3年9月以降の数値には、ハローワークに来所せず、オンライン上で求職登録した求職者数が含まれている。

【職業別】求人・求職バランスシート(常用パート)

ハローワーク稚内
常用パート

[令和8年3月内容]

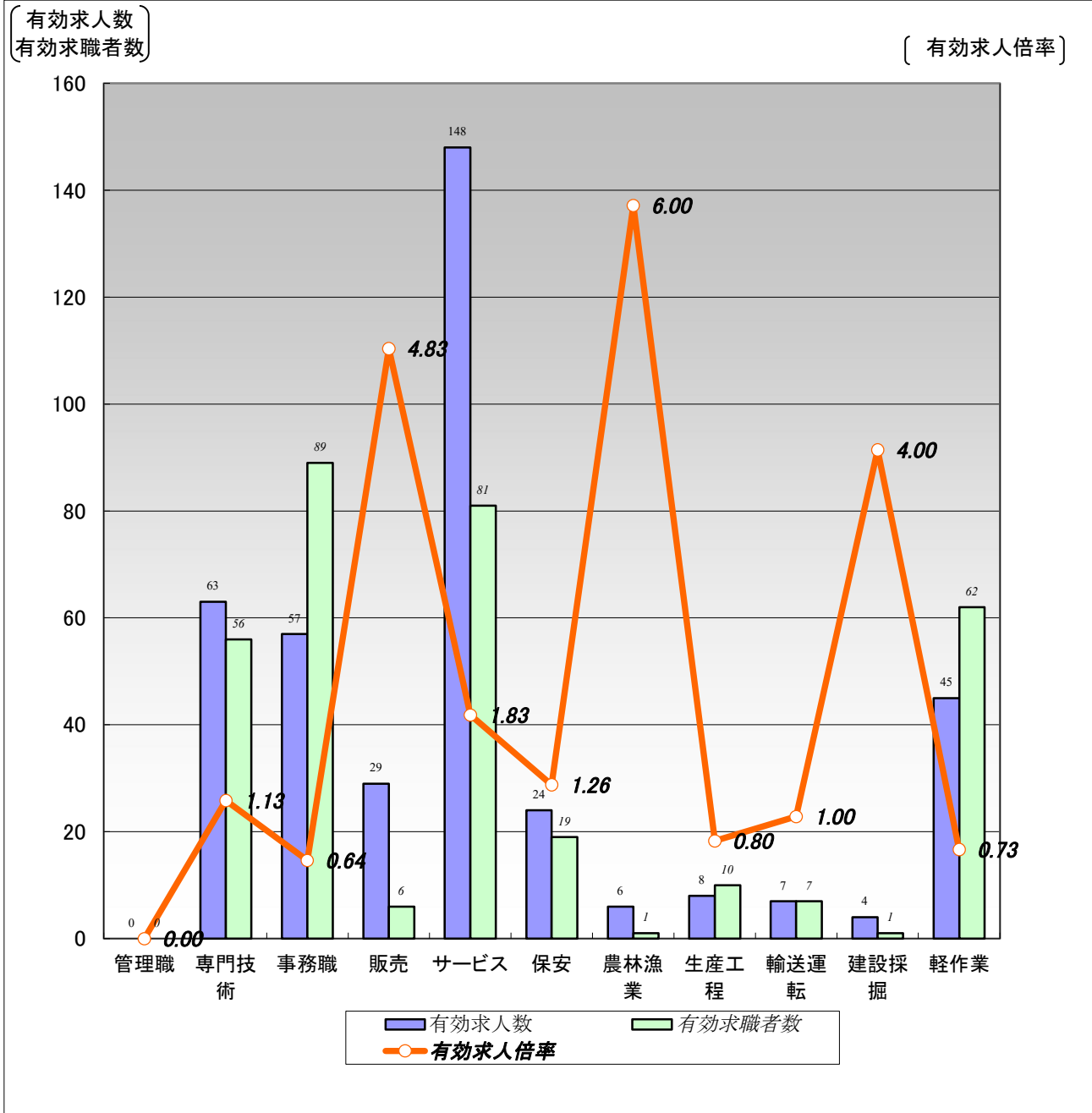

	職業計	管理職	専門技術	事務職	販売	サービス	保安	農林漁業	生産工程	輸送運転	建設採掘	軽作業
有効求人数	391	0	63	57	29	148	24	6	8	7	4	45
有効求職者数	419	0	56	89	6	81	19	1	10	7	1	62
有効求人倍率	0.93	0.00	1.13	0.64	4.83	1.83	1.26	6.00	0.80	1.00	4.00	0.73

(注)1.新規学校卒業者を除く常用的パート雇用状況を表示。

2.有効求人倍率は、有効求人数÷有効求職者数で、求職者1人あたりの求人数を表す。

また、分母である有効求職者数が0の場合は、求人倍率が計算できないため、求人数÷1として表示。

3.ハローワークインターネットサービスの機能拡充に伴い、令和3年9月以降の数値には、ハローワークに来所せず、オンライン上で求職登録した求職者数が含まれている。

4.有効求職者数については、分類不能等のものが存在するため、職業計と必ずしも一致しない。

【職業別】求人・求職・賃金状況(常用パート)

ハローワーク稚内

(単位:人、倍、円)

[令和8年3月内容]

	新規求人数	月間 有効求人数	新規求職 申込件数	月間 有効求職者数	有効求人倍率	新規求人賃金	新規求職 希望賃金
職業計	66	391	85	419	0.93	1,192	1,159
管理的職業	0	0	0	0	0.00	0	0
専門的・技術的職業	5	63	6	56	1.13	1,392	1,260
開発・製造技術者	0	0	0	1	0.00	0	0
建築・土木・測量技術者	0	0	0	0	0.00	0	0
情報処理・通信技術者	0	0	0	0	0.00	0	0
医師、薬剤師等	0	1	0	0	1.00	0	0
看護師、保健師等	2	17	1	6	2.83	1,687	1,500
医療技術者、栄養士等	0	4	0	3	1.33	0	0
保育士、福祉相談員等	3	29	3	27	1.07	1,195	1,133
事務的職業	13	57	21	89	0.64	1,199	1,169
一般事務員	13	55	20	87	0.63	1,199	1,174
会計・経理事務員	0	2	1	1	2.00	0	1,075
営業・販売事務員	0	0	0	0	0.00	0	0
販売の職業	9	29	0	6	4.83	1,130	0
販売店員、訪問販売員	9	29	0	6	4.83	1,130	0
保険外交員、サービス外交員	0	0	0	0	0.00	0	0
営業員	0	0	0	0	0.00	0	0
サービスの職業	21	148	14	81	1.83	1,155	1,151
ホームヘルパー、ケアワーカー	9	27	2	9	3.00	1,176	1,138
看護助手、歯科助手等	3	11	0	0	11.00	1,100	0
調理人、調理見習	1	47	5	46	1.02	1,075	1,155
給仕、接客サービス員	5	10	2	6	1.67	1,158	1,100
マンション、駐車場等管理人	0	4	2	6	0.67	0	1,100
保安の職業	0	24	7	19	1.26	0	1,139
警備員	0	24	7	19	1.26	0	1,139
農林漁業の職業	2	6	0	1	6.00	1,600	0
生産工程の職業	4	8	0	10	0.80	1,125	0
生産機械制御・監視員	0	0	0	1	0.00	0	0
金属加工、溶接・溶断工	0	0	0	0	0.00	0	0
その他の製造加工作業員	3	7	0	8	0.88	1,088	0
機械組立工	0	0	0	0	0.00	0	0
整備工・修理工	1	1	0	1	1.00	1,200	0
製品検査工	0	0	0	0	0.00	0	0
塗装、CADオペレーター	0	0	0	0	0.00	0	0
輸送、機械運転の職業	0	7	1	7	1.00	0	1,100
自動車運転手	0	3	0	5	0.60	0	0
ボイラー・建設機械運転工	0	4	1	1	4.00	0	1,100
建設・採掘の職業	0	4	1	1	4.00	0	1,200
型枠大工、とび工	0	4	0	0	4.00	0	0
大工・左官	0	0	1	1	0.00	0	1,200
電気工事、電気配線工	0	0	0	0	0.00	0	0
建設・土木作業員	0	0	0	0	0.00	0	0
運搬・清掃・包装の職業	12	45	9	62	0.73	1,103	1,148
運搬、配達、倉庫作業員	1	1	0	3	0.33	1,075	0
清掃作業員	10	20	2	18	1.11	1,111	1,075
包装作業員	0	0	0	1	0.00	0	0
選別作業員、軽作業員	1	24	7	40	0.60	1,075	1,169

注) 1.新規学校卒業者を除く常用的パート雇用状況を表示。

2.職業分類については、「日本標準職業分類」を使用している。

3.分母である有効求職者数が0の場合は、求人倍率が計算できないため、求人数÷1として表示。

4.新規求人賃金は令和8年3月に稚内のハローワークに申し込まれた新規求人の下限賃金の平均額を表示。

5.新規求職希望賃金は令和8年3月に稚内のハローワークに申し込まれた新規求職の希望賃金の平均額を表示。

6.ハローワークインターネットサービスの機能拡充に伴い、令和3年9月以降の数値には、ハローワークに来所せず、オンライン上で求職登録した求職者数が含まれている。

【雇用形態別・産業別】有効求人数・新規求人数・充足状況

〔令和8年3月内容〕

ハローワーク稚内

【雇用形態別】

(単位:人、%)

		有効求人数	新規求人数	充足数	充足率
常用(パート含む)計		948	251	237	94.4
①正社員求人		357	117	9	7.7
②パート求人		389	65	218	335.4
③契約社員等正社員以外の求人		187	55	10	18.2
④派遣求人		15	14	0	0.0
構成比	①正社員求人	37.7	46.6		
	②パート求人	41.0	25.9		
	③契約社員等正社員以外の求人	19.7	21.9		
	④派遣求人	1.6	5.6		

【新規求人数(パート含む常用)の雇用形態別構成比】

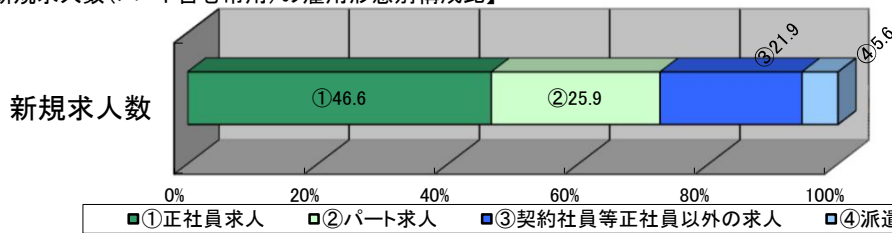

(注)1.新規学校卒業者を除くパート含む常用の雇用状況を表示。

2.③契約社員等正社員以外の求人とは、契約社員、準社員、嘱託等のパートを除く正社員・正職員でないものを計上。

【産業別】

(単位:人、%)

		有効求人数	新規求人数	充足数	充足率
産業計		948	251	237	94.4
A、B 農、林、漁業		36	19	11	57.9
C 鉱業、碎石業、砂利採取業		5	0	0	-
D 建設業		114	43	4	9.3
E 製造業		68	23	3	13.0
食料品製造業		44	12	2	16.7
窯業・土石製品製造業		10	4	0	0.0
金属製品製造業		1	1	0	0.0
はん用機械器具、電気機械器具製造業		0	0	0	-
輸送用機械器具製造業		7	3	0	0.0
その他の製造業		6	3	1	33.3
F 電気・ガス・熱供給・水道業		1	0	0	-
G 情報通信業		3	0	0	-
H 運輸業、郵便業		60	11	0	0.0
I 卸売業、小売業		81	20	5	25.0
J 金融業、保険業		4	2	1	50.0
K 不動産業、物品賃貸業		4	1	0	0.0
L 学術研究、専門・技術サービス業		8	2	1	50.0
M 宿泊業、飲食サービス業		15	7	2	28.6
N 生活関連サービス業、娯楽業		15	0	1	-
O 教育、学習支援業		8	1	2	200.0
P 医療、福祉		192	52	2	3.8
Q 複合サービス事業		4	0	0	-
R サービス業(他に分類されないもの)		89	46	10	21.7
S、T 公務・その他		241	24	195	812.5

(注)1.新規学校卒業者を除きパート含む常用の雇用状況を表示。