

【職業別】求人・求職バランスシート(パート含む常用)

ハローワーク滝川
パート含む常用

[令和8年2月内容]

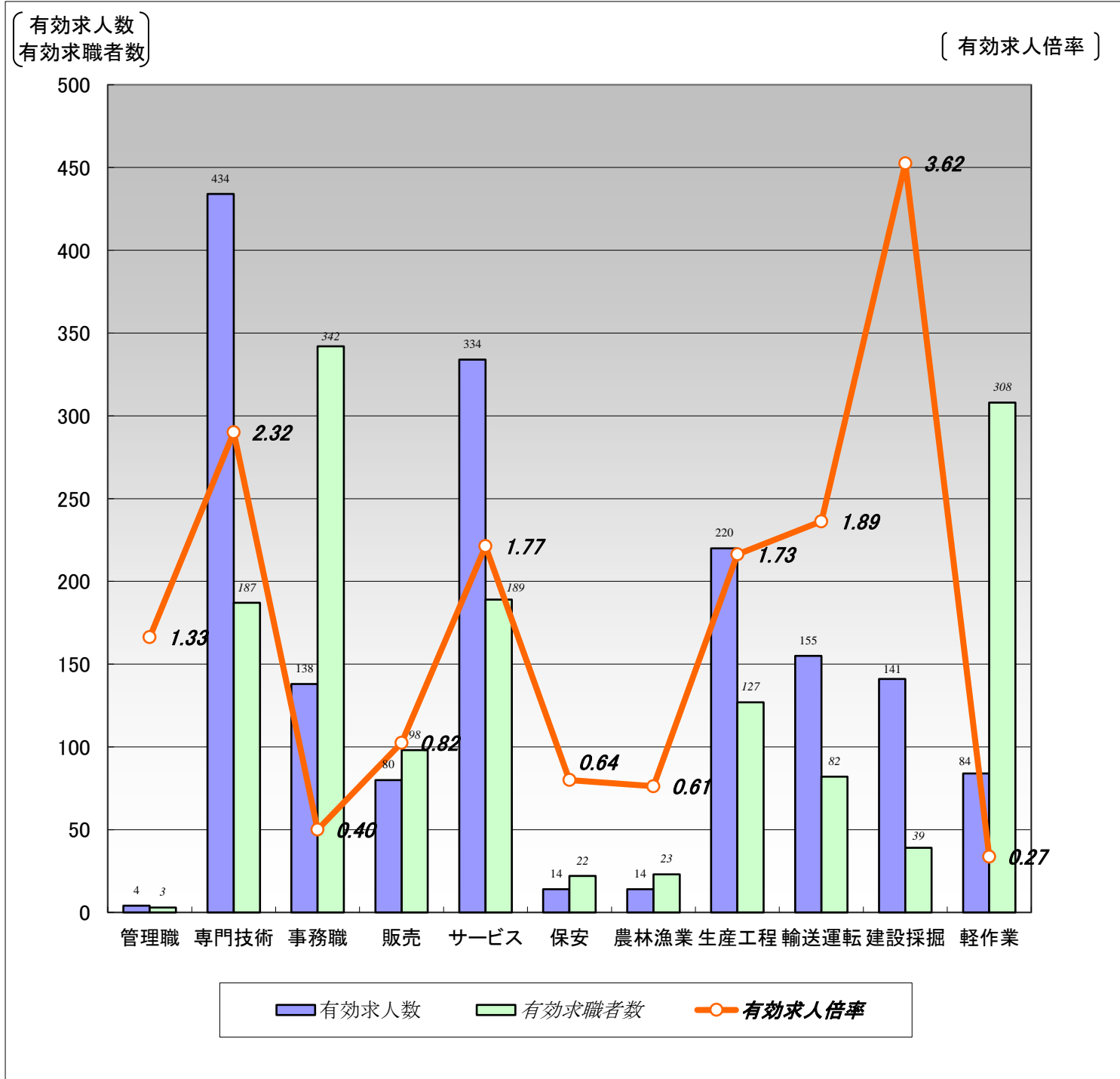

	職業計	管理職	専門技術	事務職	販売	サービス	保安	農林漁業	生産工程	輸送運転	建設採掘	軽作業
有効求人人数	1,618	4	434	138	80	334	14	14	220	155	141	84
有効求職者数	1,877	3	187	342	98	189	22	23	127	82	39	308
有効求人倍率	0.86	1.33	2.32	0.40	0.82	1.77	0.64	0.61	1.73	1.89	3.62	0.27

(注)1.新規学校卒業者を除くパート含む常用雇用状況を表示。

2.有効求人倍率は、有効求人人数÷有効求職者数で、求職者1人あたりの求人数を表す。

また、分母である有効求職者数が0の場合は、求人倍率が計算できないため、求人数÷1として表示。

3.ハローワークインターネットサービスの機能拡充に伴い、令和3年9月以降の数値には、ハローワークに来所せず、オンライン上で求職登録した求職者数が含まれている。

4.有効求職者数については、分類不能等のものが存在するため、職業計と必ずしも一致しない。

【職業別】求人・求職・賃金状況(パート含む常用)

ハローワーク滝川

(単位:人、倍、円)

[令和8年2月内容]

	月間有効 求人倍率	月間有効 求人数	月間有効 求職者数	一般		パート	
				新規求人賃金	新規求職希望賃金	新規求人賃金	新規求職希望賃金
職業計	0.86	1,618	1,877	215,769	202,158	1,164	1,115
管理的職業	1.33	4	3	327,083	0	0	0
専門的・技術的職業	2.32	434	187	229,482	213,103	1,323	1,321
開発・製造技術者	0.80	8	10	0	180,000	0	0
建築・土木・測量技術者	15.33	138	9	265,072	222,000	0	0
情報処理・通信技術者	0.17	3	18	0	250,000	0	1,075
医師、薬剤師等	8.00	8	1	264,275	0	0	0
看護師、保健師等	2.05	117	57	221,033	225,714	1,343	1,593
医療技術者、栄養士等	2.53	38	15	223,160	180,000	1,350	0
保育士、福祉相談員等	1.66	96	58	208,900	209,091	1,283	1,111
事務的職業	0.40	138	342	191,871	199,535	1,199	1,075
一般事務員	0.35	107	305	184,012	198,250	1,216	1,075
会計・経理事務員	1.23	16	13	207,580	200,000	1,130	0
営業・販売事務員	0.80	4	5	229,152	0	0	0
販売の職業	0.82	80	98	227,592	214,444	1,078	1,117
販売店員、訪問販売員	0.58	49	84	201,982	192,857	1,078	1,100
保険外交員、サービス外交員	2.00	2	0	0	0	1,075	0
営業員	2.07	29	14	250,000	290,000	0	1,200
サービスの職業	1.77	334	189	193,750	196,250	1,141	1,098
ホームヘルパー、ケアワーカー	2.49	142	57	193,581	190,000	1,180	1,210
看護助手、歯科助手等	12.00	72	6	184,729	180,000	1,136	0
調理人、調理見習	0.79	48	61	197,735	0	1,133	1,075
給仕、接客サービス員	0.69	22	32	215,000	187,500	1,088	1,075
マンション、駐車場等管理人	0.18	2	11	0	190,000	0	0
保安の職業	0.64	14	22	192,240	165,000	1,075	1,075
警備員	0.45	10	22	192,240	165,000	1,075	1,075
農林漁業の職業	0.61	14	23	189,210	207,500	1,195	1,117
生産工程の職業	1.73	220	127	193,970	202,353	1,195	1,096
生産機械制御・監視員	2.57	18	7	0	0	0	0
金属加工、溶接・溶断工	1.23	32	26	215,835	187,500	0	1,075
その他の製造加工作業員	1.63	98	60	190,063	173,333	1,195	1,117
機械組立工	0.46	6	13	184,000	250,000	0	1,100
整備工・修理工	3.36	47	14	188,222	250,000	0	0
製品検査工	7.00	14	2	0	150,000	0	0
塗装、CADオペレーター	1.00	5	5	229,152	0	0	0
輸送、機械運転の職業	1.89	155	82	231,091	215,714	1,114	0
自動車運転手	1.65	89	54	218,689	209,000	1,114	0
ボイラー・建設機械運転工	3.10	65	21	245,561	225,000	0	0
建設・採掘の職業	3.62	141	39	228,361	252,857	0	1,288
型枠大工、とび工	18.00	18	1	217,000	0	0	0
大工・左官	2.50	35	14	193,333	250,000	0	1,500
電気工事、電気配線工	2.86	20	7	202,500	300,000	0	0
建設・土木作業員	4.00	68	17	241,296	240,000	0	1,075
運搬・清掃・包装の職業	0.27	84	308	202,183	172,000	1,100	1,075
運搬、配達、倉庫作業員	0.60	15	25	232,500	0	1,100	1,075
清掃作業員	0.66	52	79	191,493	173,333	1,101	1,075
包装作業員	0.14	1	7	0	185,000	0	1,075
選別作業員、軽作業員	0.08	16	197	195,000	166,000	1,075	1,075

注) 1.新規学校卒業者を除くパート含む常用雇用状況を表示。

2.職業分類については、「日本標準職業分類」を使用している。

3.分母である有効求職者数が0の場合は、求人倍率が計算できないため、求人数÷1として表示。

4.新規求人賃金は令和8年2月に滝川のハローワークに申し込まれた新規求人の下限賃金の平均額を表示。

5.新規求職希望賃金は令和8年2月に滝川のハローワークに申し込まれた新規求職の希望賃金の平均額を表示。

6.ハローワークインターネットサービスの機能拡充に伴い、令和3年9月以降の数値には、ハローワークに来所せず、オンライン上で求職登録した求職者数が含まれている。

【職業別】求人・求職バランスシート(パート除く常用)

ハローワーク滝川
パート除く常用

[令和8年2月内容]

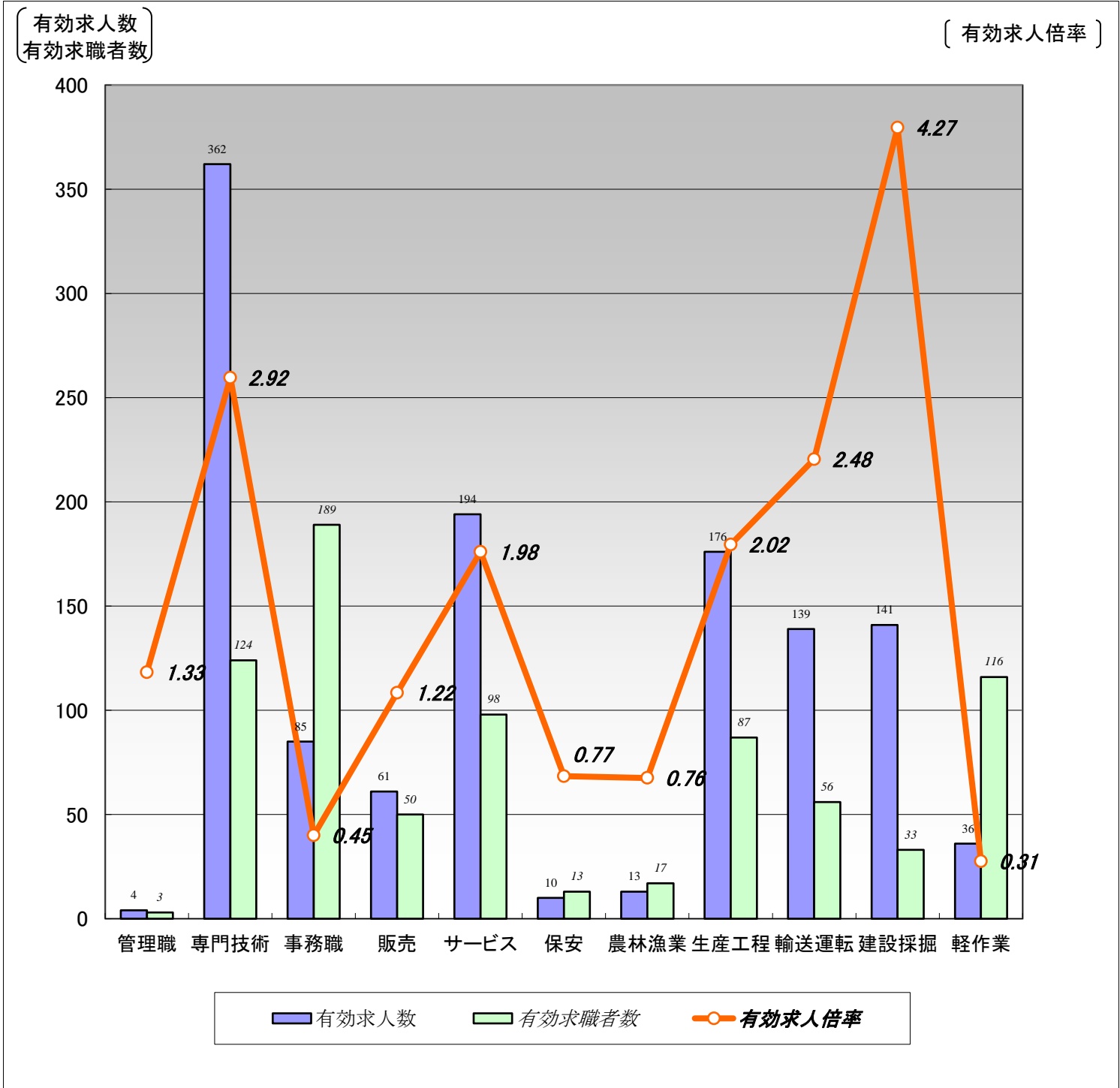

	職業計	管理職	専門技術	事務職	販売	サービス	保安	農林漁業	生産工程	輸送運転	建設採掘	軽作業
有効求人数	1,221	4	362	85	61	194	10	13	176	139	141	36
有効求職者数	1,020	3	124	189	50	98	13	17	87	56	33	116
有効求人倍率	1.20	1.33	2.92	0.45	1.22	1.98	0.77	0.76	2.02	2.48	4.27	0.31

(注)1.パート、新規学校卒業者を除く常用雇用状況を表示。

2.有効求人倍率は、有効求人数÷有効求職者数で、求職者1人あたりの求人数を表す。

また、分母である有効求職者数が0の場合は、求人倍率が計算できないため、求人数÷1として表示。

3.ハローワークインターネットサービスの機能拡充に伴い、令和3年9月以降の数値には、ハローワークに来所せず、オンライン上で求職登録した求職者数が含まれている。

4.有効求職者数については、分類不能等のものが存在するため、職業計と必ずしも一致しない。

【職業別】求人・求職・賃金状況(パート除く常用)

ハローワーク滝川
(単位:人、倍、円)

[令和8年2月内容]

	新規求人数	月間 有効求人数	新規求職 申込件数	月間 有効求職者数	有効求人倍率	新規求人賃金	新規求職 希望賃金
職業計	405	1,221	210	1,020	1.20	215,769	202,158
管理的職業	4	4	0	3	1.33	327,083	0
専門的・技術的職業	130	362	30	124	2.92	229,482	213,103
開発・製造技術者	0	8	1	8	1.00	0	180,000
建築・土木・測量技術者	53	138	5	8	17.25	265,072	222,000
情報処理・通信技術者	0	3	1	14	0.21	0	250,000
医師、薬剤師等	2	7	0	0	7.00	264,275	0
看護師、保健師等	21	88	8	35	2.51	221,033	225,714
医療技術者、栄養士等	11	31	2	10	3.10	223,160	180,000
保育士、福祉相談員等	39	70	11	36	1.94	208,900	209,091
事務的職業	25	85	46	189	0.45	191,871	199,535
一般事務員	16	61	43	169	0.36	184,012	198,250
会計・経理事務員	5	12	1	9	1.33	207,580	200,000
営業・販売事務員	1	3	0	4	0.75	229,152	0
販売の職業	17	61	10	50	1.22	227,592	214,444
販売店員、訪問販売員	7	32	8	37	0.86	201,982	192,857
保険外交員、サービス外交員	0	0	0	0	0.00	0	0
営業員	10	29	2	13	2.23	250,000	290,000
サービスの職業	84	194	17	98	1.98	193,750	196,250
ホームヘルパー、ケアワーカー	42	96	5	36	2.67	193,581	190,000
看護助手、歯科助手等	19	45	3	6	7.50	184,729	180,000
調理人、調理見習	5	19	0	15	1.27	197,735	0
給仕、接客サービス員	2	5	4	18	0.28	215,000	187,500
マンション、駐車場等管理人	0	2	2	7	0.29	0	190,000
保安の職業	1	10	3	13	0.77	192,240	165,000
警備員	1	6	3	13	0.46	192,240	165,000
農林漁業の職業	8	13	4	17	0.76	189,210	207,500
生産工程の職業	49	176	17	87	2.02	193,970	202,353
生産機械制御・監視員	0	18	1	6	3.00	0	0
金属加工、溶接・溶断工	14	27	4	19	1.42	215,835	187,500
その他の製造加工作業員	21	64	6	34	1.88	190,063	173,333
機械組立工	1	6	3	12	0.50	184,000	250,000
整備工・修理工	11	46	2	13	3.54	188,222	250,000
製品検査工	0	10	1	1	10.00	0	150,000
塗装、CADオペレーター	2	5	0	2	2.50	229,152	0
輸送、機械運転の職業	39	139	13	56	2.48	231,091	215,714
自動車運転手	19	76	9	36	2.11	218,689	209,000
ボイラー・建設機械運転工	20	62	2	15	4.13	245,561	225,000
建設・採掘の職業	40	141	7	33	4.27	228,361	252,857
型枠大工、とび工	3	18	0	1	18.00	217,000	0
大工・左官	3	35	3	11	3.18	193,333	250,000
電気工事、電気配線工	4	20	1	5	4.00	202,500	300,000
建設・土木作業員	30	68	3	16	4.25	241,296	240,000
運搬・清掃・包装の職業	8	36	13	116	0.31	202,183	172,000
運搬、配達、倉庫作業員	2	13	2	13	1.00	232,500	0
清掃作業員	5	13	3	17	0.76	191,493	173,333
包装作業員	0	0	2	2	0.00	0	185,000
選別作業員、軽作業員	1	10	6	84	0.12	195,000	166,000

注) 1.パート、新規学校卒業者を除く常用雇用状況を表示。

2.職業分類については、「日本標準職業分類」を使用している。

3.分母である有効求職者数が0の場合は、求人倍率が計算できないため、求人数÷1として表示。

4.新規求人賃金は令和8年2月に滝川のハローワークに申し込まれた新規求人の下限賃金の平均額を表示。

5.新規求職希望賃金は令和8年2月に滝川のハローワークに申し込まれた新規求職の希望賃金の平均額を表示。

6.ハローワークインターネットサービスの機能拡充に伴い、令和3年9月以降の数値には、ハローワークに来所せず、オンライン上で求職登録した求職者数が含まれている。

【職業別】求人・求職バランスシート(常用パート)

ハローワーク滝川
常用パート

[令和8年2月内容]

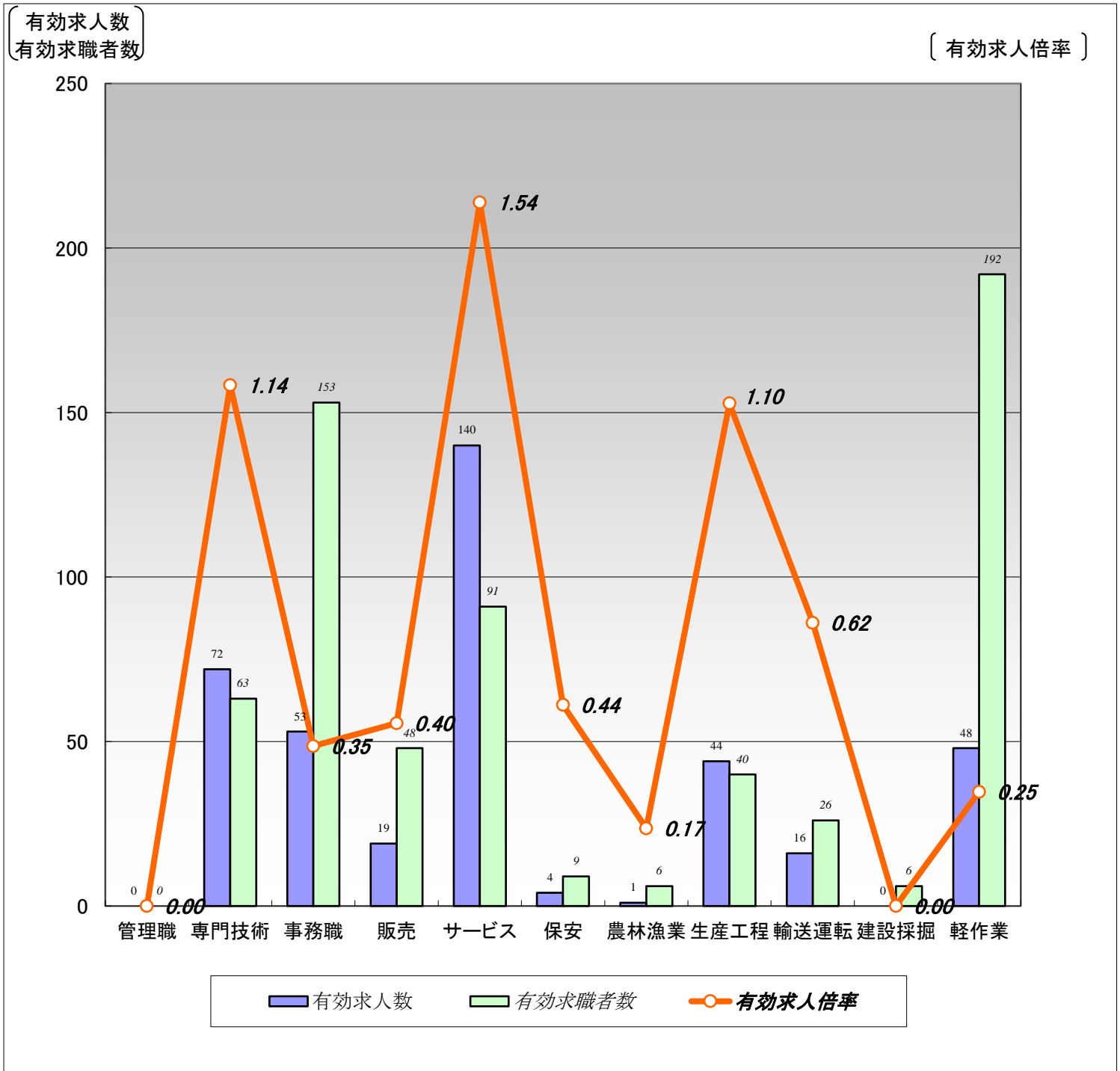

	職業計	管理職	専門技術	事務職	販売	サービス	保安	農林漁業	生産工程	輸送運転	建設採掘	軽作業
有効求人人数	397	0	72	53	19	140	4	1	44	16	0	48
有効求職者数	857	0	63	153	48	91	9	6	40	26	6	192
有効求人倍率	0.46	0.00	1.14	0.35	0.40	1.54	0.44	0.17	1.10	0.62	0.00	0.25

(注)1.新規学校卒業者を除く常用的パート雇用状況を表示。

2.有効求人倍率は、有効求人人数÷有効求職者数で、求職者1人あたりの求人数を表す。

また、分母である有効求職者数が0の場合は、求人倍率が計算できないため、求人数÷1として表示。

3.ハローワークインターネットサービスの機能拡充に伴い、令和3年9月以降の数値には、ハローワークに来所せず、オンライン上で求職登録した求職者数が含まれている。

4.有効求職者数については、分類不能等のものが存在するため、職業計と必ずしも一致しない。

【職業別】求人・求職・賃金状況(常用パート)

ハローワーク滝川

(単位:人、倍、円)

[令和8年2月内容]

	新規求人数	月間 有効求人数	新規求職 申込件数	月間 有効求職者数	有効求人倍率	新規求人賃金	新規求職 希望賃金
職業計	136	397	127	857	0.46	1,164	1,115
管理的職業	0	0	0	0	0.00	0	0
専門的・技術的職業	22	72	16	63	1.14	1,323	1,321
開発・製造技術者	0	0	0	2	0.00	0	0
建築・土木・測量技術者	0	0	0	1	0.00	0	0
情報処理・通信技術者	0	0	1	4	0.00	0	1,075
医師、薬剤師等	0	1	0	1	1.00	0	0
看護師、保健師等	9	29	7	22	1.32	1,343	1,593
医療技術者、栄養士等	1	7	0	5	1.40	1,350	0
保育士、福祉相談員等	10	26	7	22	1.18	1,283	1,111
事務的職業	17	53	23	153	0.35	1,199	1,075
一般事務員	13	46	22	136	0.34	1,216	1,075
会計・経理事務員	2	4	0	4	1.00	1,130	0
営業・販売事務員	0	1	0	1	1.00	0	0
販売の職業	9	19	7	48	0.40	1,078	1,117
販売店員、訪問販売員	8	17	6	47	0.36	1,078	1,100
保険外交員、サービス外交員	1	2	0	0	2.00	1,075	0
営業員	0	0	1	1	0.00	0	1,200
サービスの職業	50	140	15	91	1.54	1,141	1,098
ホームヘルパー、ケアワーカー	14	46	3	21	2.19	1,180	1,210
看護助手、歯科助手等	13	27	0	0	27.00	1,136	0
調理人、調理見習	13	29	9	46	0.63	1,133	1,075
給仕、接客サービス員	3	17	2	14	1.21	1,088	1,075
マンション、駐車場等管理人	0	0	0	4	0.00	0	0
保安の職業	2	4	1	9	0.44	1,075	1,075
警備員	2	4	1	9	0.44	1,075	1,075
農林漁業の職業	1	1	3	6	0.17	1,195	1,117
生産工程の職業	2	44	8	40	1.10	1,195	1,096
生産機械制御・監視員	0	0	0	1	0.00	0	0
金属加工、溶接・溶断工	0	5	3	7	0.71	0	1,075
その他の製造加工作業員	2	34	4	26	1.31	1,195	1,117
機械組立工	0	0	1	1	0.00	0	1,100
整備工・修理工	0	1	0	1	1.00	0	0
製品検査工	0	4	0	1	4.00	0	0
塗装、CADオペレーター	0	0	0	3	0.00	0	0
輸送、機械運転の職業	6	16	0	26	0.62	1,114	0
自動車運転手	6	13	0	18	0.72	1,114	0
ボイラー・建設機械運転工	0	3	0	6	0.50	0	0
建設・採掘の職業	0	0	1	6	0.00	0	1,288
型枠大工、とび工	0	0	0	0	0.00	0	0
大工・左官	0	0	1	3	0.00	0	1,500
電気工事、電気配線工	0	0	0	2	0.00	0	0
建設・土木作業員	0	0	0	1	0.00	0	1,075
運搬・清掃・包装の職業	27	48	22	192	0.25	1,100	1,075
運搬、配達、倉庫作業員	2	2	2	12	0.17	1,100	1,075
清掃作業員	24	39	7	62	0.63	1,101	1,075
包装作業員	0	1	1	5	0.20	0	1,075
選別作業員、軽作業員	1	6	12	113	0.05	1,075	1,075

注) 1.新規学校卒業者を除く常用的パート雇用状況を表示。

2.職業分類については、「日本標準職業分類」を使用している。

3.分母である有効求職者数が0の場合は、求人倍率が計算できないため、求人数÷1として表示。

4.新規求人賃金は令和8年2月に滝川のハローワークに申し込まれた新規求人の下限賃金の平均額を表示。

5.新規求職希望賃金は令和8年2月に滝川のハローワークに申し込まれた新規求職の希望賃金の平均額を表示。

6.ハローワークインターネットサービスの機能拡充に伴い、令和3年9月以降の数値には、ハローワークに来所せず、オンライン上で求職登録した求職者数が含まれている。