

# 【職業別】求人・求職バランスシート(パート含む常用)

ハローワーク滝川  
パート含む常用

[令和7年3月内容]

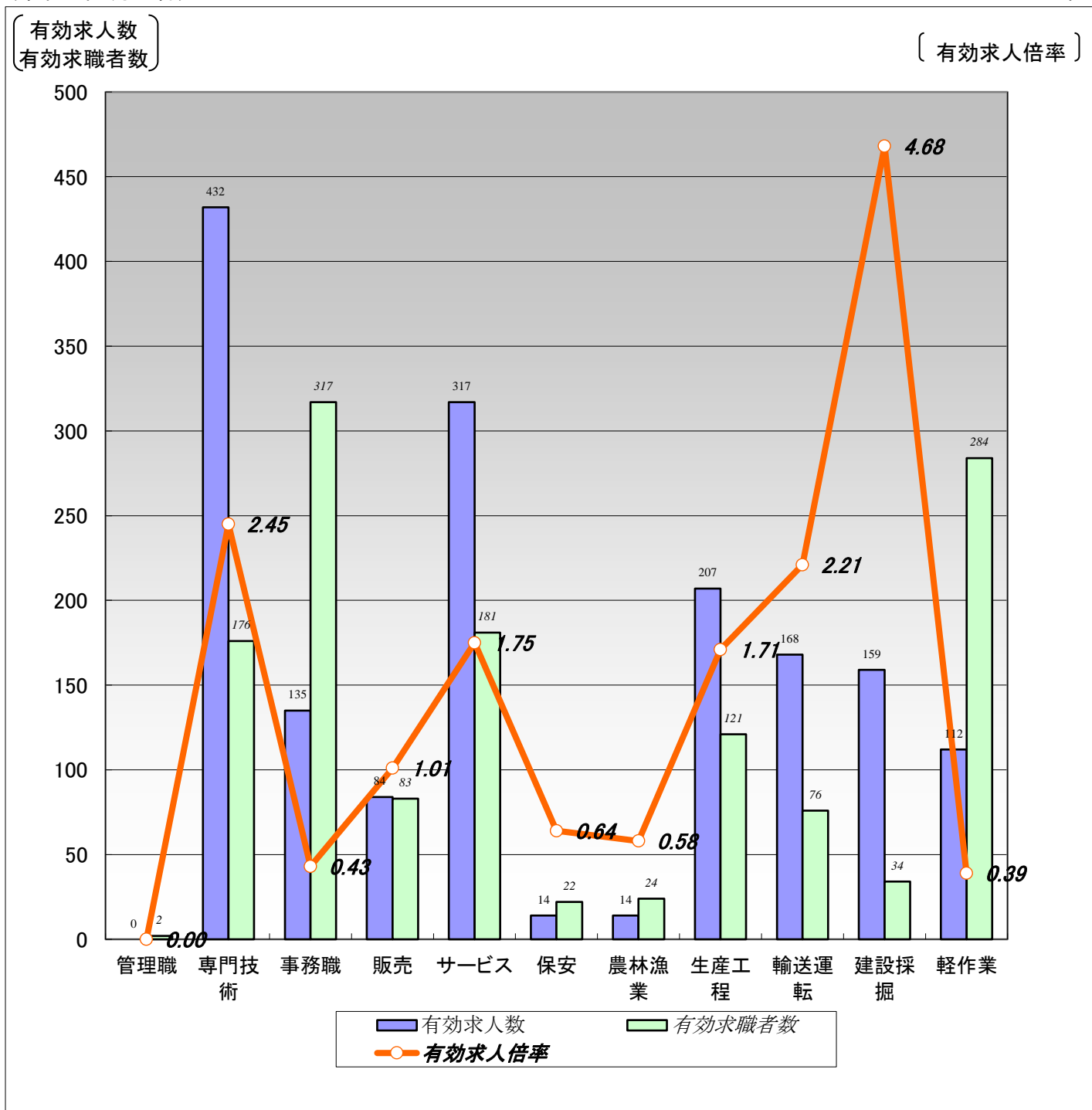

	職業計	管理職	専門技術	事務職	販売	サービス	保安	農林漁業	生産工程	輸送運転	建設採掘	軽作業
有効求人人数	1,642	0	432	135	84	317	14	14	207	168	159	112
有効求職者数	1,772	2	176	317	83	181	22	24	121	76	34	284
有効求人倍率	0.93	0.00	2.45	0.43	1.01	1.75	0.64	0.58	1.71	2.21	4.68	0.39

- (注) 1.新規学校卒業者を除くパート含む常用雇用状況を表示。  
 2.有効求人倍率は、有効求人人数÷有効求職者数で、求職者1人あたりの求人数を表す。  
 また、分母である有効求職者数が0の場合は、求人倍率が計算できないため、求人数÷1として表示。  
 3.ハローワークインターネットサービスの機能拡充に伴い、令和3年9月以降の数値には、ハローワークに来所せず、オンライン上で求職登録した求職者数が含まれている。  
 4.有効求職者数については、分類不能等のものが存在するため、職業計と必ずしも一致しない。

# 【職業別】求人・求職・賃金状況(パート含む常用)

ハローワーク滝川

(単位:人、倍、円)

[令和7年3月内容]

	月間有効 求人倍率	月間有効 求人数	月間有効 求職者数	一般		パート	
				新規求人賃金	新規求職希望賃金	新規求人賃金	新規求職希望賃金
職業計	0.93	1,642	1,772	204,803	199,937	1,178	1,056
管理的職業	0.00	0	2	0	0	0	0
専門的・技術的職業	2.45	432	176	224,896	235,714	1,493	1,226
開発・製造技術者	0.86	6	7	178,700	200,000	0	2,000
建築・土木・測量技術者	11.60	116	10	242,485	366,667	0	0
情報処理・通信技術者	0.06	1	17	0	0	0	0
医師、薬剤師等	2.67	8	3	363,333	0	4,000	0
看護師、保健師等	1.92	123	64	203,171	236,000	1,373	1,183
医療技術者、栄養士等	3.00	45	15	207,900	208,333	1,458	0
保育士、福祉相談員等	2.10	101	48	210,368	176,667	1,319	1,010
事務的職業	0.43	135	317	181,349	186,842	1,151	1,053
一般事務員	0.34	99	290	176,314	183,333	1,193	1,048
会計・経理事務員	1.50	18	12	198,550	0	1,038	1,200
営業・販売事務員	1.25	5	4	170,200	0	0	1,010
販売の職業	1.01	84	83	200,941	211,667	1,035	1,070
販売店員、訪問販売員	0.89	62	70	187,153	205,000	1,035	1,070
保険外交員、サービス外交員	1.00	1	1	0	0	0	0
営業員	1.75	21	12	225,071	225,000	0	0
サービスの職業	1.75	317	181	185,579	187,000	1,107	1,019
ホームヘルパー、ケアワーカー	2.20	134	61	189,405	188,750	1,142	1,029
看護助手、歯科助手等	3.80	57	15	178,431	191,667	1,175	0
調理人、調理見習	0.74	42	57	171,168	172,500	1,076	1,023
給仕、接客サービス員	0.90	26	29	200,547	0	1,068	1,010
マンション、駐車場等管理人	0.75	3	4	175,550	0	0	0
保安の職業	0.64	14	22	198,720	153,333	1,090	1,010
警備員	0.62	13	21	198,720	153,333	1,090	1,010
農林漁業の職業	0.58	14	24	215,000	222,500	0	1,010
生産工程の職業	1.71	207	121	189,540	199,091	1,021	1,068
生産機械制御・監視員	2.50	10	4	0	160,000	0	0
金属加工、溶接・溶断工	1.74	33	19	178,866	216,000	1,010	0
その他の製造加工作業員	1.53	92	60	189,089	161,667	1,023	1,098
機械組立工	0.13	1	8	0	230,000	0	0
整備工・修理工	2.63	50	19	198,550	232,000	0	1,010
製品検査工	3.33	10	3	162,138	180,000	1,010	0
塗装、CADオペレーター	1.38	11	8	200,370	200,000	0	1,010
輸送、機械運転の職業	2.21	168	76	214,541	218,182	1,214	1,010
自動車運転手	1.98	93	47	201,901	227,143	1,260	1,010
ボイラー・建設機械運転工	2.96	74	25	223,390	210,000	1,100	0
建設・採掘の職業	4.68	159	34	213,345	222,857	0	1,010
型枠大工、とび工	11.00	22	2	227,000	265,000	0	0
大工・左官	12.00	36	3	208,841	300,000	0	0
電気工事、電気配線工	3.40	17	5	195,700	0	0	0
建設・土木作業員	3.50	84	24	228,333	182,500	0	1,010
運搬・清掃・包装の職業	0.39	112	284	189,717	174,000	1,058	1,054
運搬、配達、倉庫作業員	0.44	14	32	179,760	174,000	0	1,010
清掃作業員	0.85	57	67	191,730	176,667	1,063	1,033
包装作業員	3.00	6	2	0	170,000	0	1,010
選別作業員、軽作業員	0.19	35	183	192,820	173,333	1,043	1,064

注) 1.新規学校卒業者を除くパート含む常用雇用状況を表示。

2.職業分類については、「日本標準職業分類」を使用している。

3.分母である有効求職者数が0の場合は、求人倍率が計算できないため、求人数÷1として表示。

4.新規求人賃金は令和7年3月に滝川のハローワークに申し込まれた新規求人の下限賃金の平均額を表示。

5.新規求職希望賃金は令和7年3月に滝川のハローワークに申し込まれた新規求職の希望賃金の平均額を表示。

6.ハローワークインターネットサービスの機能拡充に伴い、令和3年9月以降の数値には、ハローワークに来所せず、オンライン上で求職登録した求職者数が含まれている。

# 【職業別】求人・求職バランスシート(パート除く常用)

ハローワーク滝川  
パート除く常用

[令和7年3月内容]

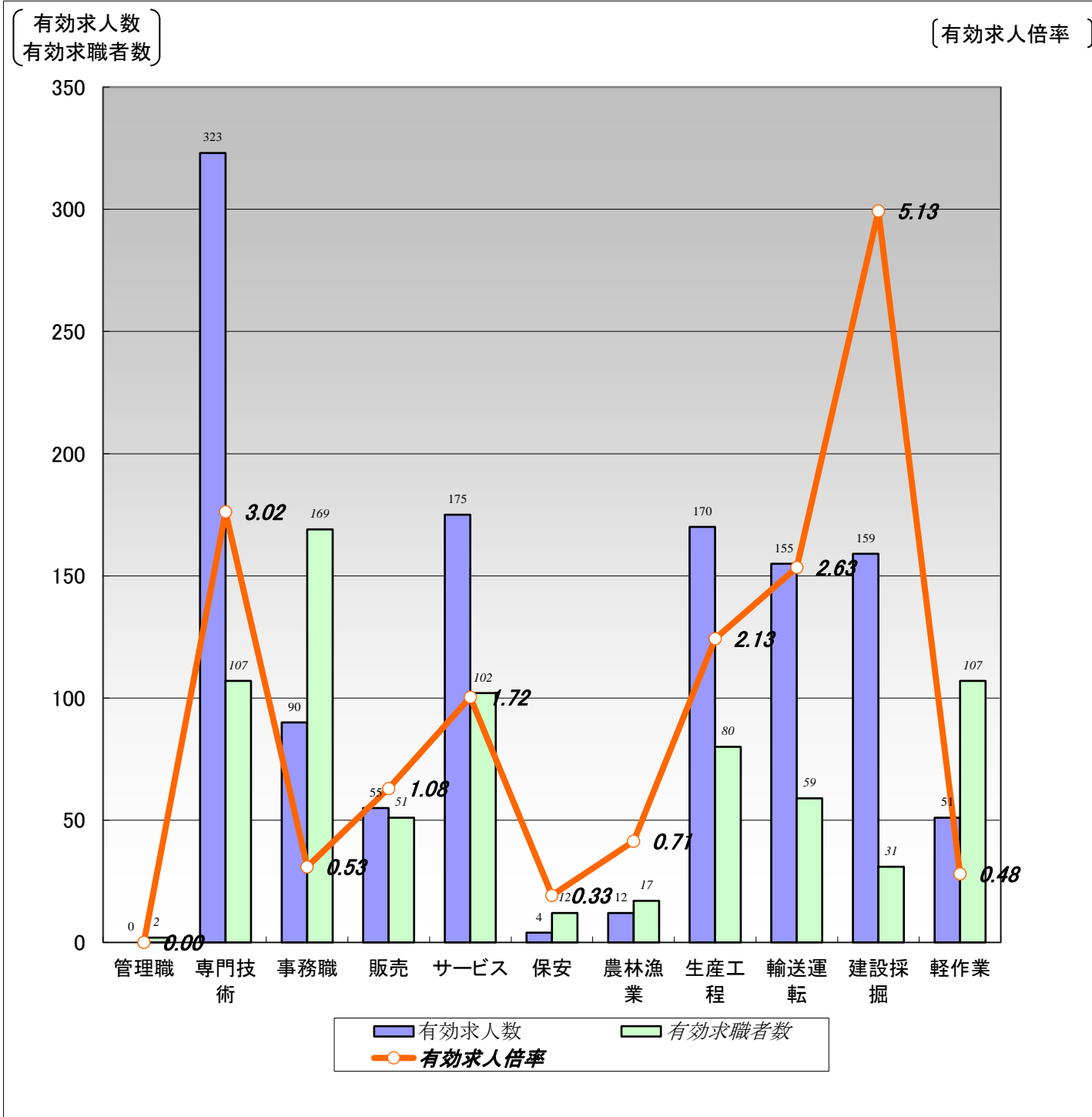

	職業計	管理職	専門技術	事務職	販売	サービス	保安	農林漁業	生産工程	輸送運転	建設採掘	軽作業
有効求人数	1,194	0	323	90	55	175	4	12	170	155	159	51
有効求職者数	965	2	107	169	51	102	12	17	80	59	31	107
有効求人倍率	1.24	0.00	3.02	0.53	1.08	1.72	0.33	0.71	2.13	2.63	5.13	0.48

(注) 1.パート、新規学校卒業者を除く常用雇用状況を表示。

2.有効求人倍率は、有効求人数÷有効求職者数で、求職者1人あたりの求人数を表す。

また、分母である有効求職者数が0の場合は、求人倍率が計算できないため、求人数÷1として表示。

3.ハローワークインターネットサービスの機能拡充に伴い、令和3年9月以降の数値には、ハローワークに来所せず、オンライン上で求職登録した求職者数が含まれている。

4.有効求職者数については、分類不能等のものが存在するため、職業計と必ずしも一致しない。

# 【職業別】求人・求職・賃金状況(パート除く常用)

ハローワーク滝川

(単位:人、倍、円)

[令和7年3月内容]

	新規求人数	月間 有効求人数	新規求職 申込件数	月間 有効求職者数	有効求人倍率	新規求人賃金	新規求職 希望賃金
職業計	448	1,194	177	965	1.24	204,803	199,937
管理的職業	0	0	0	2	0.00	0	0
専門的・技術的職業	108	323	23	107	3.02	224,896	235,714
開発・製造技術者	1	6	1	4	1.50	178,700	200,000
建築・土木・測量技術者	47	116	4	9	12.89	242,485	366,667
情報処理・通信技術者	0	1	0	11	0.09	0	0
医師、薬剤師等	3	6	0	2	3.00	363,333	0
看護師、保健師等	18	80	7	34	2.35	203,171	236,000
医療技術者、栄養士等	17	33	6	11	3.00	207,900	208,333
保育士、福祉相談員等	18	63	3	28	2.25	210,368	176,667
事務的職業	27	90	21	169	0.53	181,349	186,842
一般事務員	17	61	20	153	0.40	176,314	183,333
会計・経理事務員	6	14	0	8	1.75	198,550	0
営業・販売事務員	2	5	0	2	2.50	170,200	0
販売の職業	16	55	8	51	1.08	200,941	211,667
販売店員、訪問販売員	10	35	6	39	0.90	187,153	205,000
保険外交員、サービス外交員	0	0	0	0	0.00	0	0
営業員	6	20	2	12	1.67	225,071	225,000
サービスの職業	56	175	21	102	1.72	185,579	187,000
ホームヘルパー、ケアワーカー	28	86	9	39	2.21	189,405	188,750
看護助手、歯科助手等	11	38	6	13	2.92	178,431	191,667
調理人、調理見習	5	11	4	23	0.48	171,168	172,500
給仕、接客サービス員	4	14	0	16	0.88	200,547	0
マンション、駐車場等管理人	1	3	0	3	1.00	175,550	0
保安の職業	2	4	3	12	0.33	198,720	153,333
警備員	2	3	3	11	0.27	198,720	153,333
農林漁業の職業	2	12	4	17	0.71	215,000	222,500
生産工程の職業	62	170	25	80	2.13	189,540	199,091
生産機械制御・監視員	0	10	1	3	3.33	0	160,000
金属加工、溶接・溶断工	14	32	6	12	2.67	178,866	216,000
その他の製造加工作業員	24	59	8	36	1.64	189,089	161,667
機械組立工	0	0	1	6	0.00	0	230,000
整備工・修理工	14	49	5	15	3.27	198,550	232,000
製品検査工	2	9	1	2	4.50	162,138	180,000
塗装、CADオペレーター	8	11	3	6	1.83	200,370	200,000
輸送、機械運転の職業	53	155	11	59	2.63	214,541	218,182
自動車運転手	20	83	7	36	2.31	201,901	227,143
ボイラー・建設機械運転工	33	71	3	21	3.38	223,390	210,000
建設・採掘の職業	94	159	8	31	5.13	213,345	222,857
型枠大工、とび工	17	22	2	2	11.00	227,000	265,000
大工・左官	18	36	1	3	12.00	208,841	300,000
電気工事、電気配線工	15	17	0	5	3.40	195,700	0
建設・土木作業員	44	84	5	21	4.00	228,333	182,500
運搬・清掃・包装の職業	28	51	15	107	0.48	189,717	174,000
運搬、配達、倉庫作業員	4	10	3	18	0.56	179,760	174,000
清掃作業員	13	19	3	14	1.36	191,730	176,667
包装作業員	0	1	0	0	1.00	0	170,000
選別作業員、軽作業員	11	21	9	75	0.28	192,820	173,333

注) 1.パート、新規学校卒業者を除く常用雇用状況を表示。

2.職業分類については、「日本標準職業分類」を使用している。

3.分母である有効求職者数が0の場合は、求人倍率が計算できないため、求人数÷1として表示。

4.新規求人賃金は令和7年3月に滝川のハローワークに申し込まれた新規求人の下限賃金の平均額を表示。

5.新規求職希望賃金は令和7年3月に滝川のハローワークに申し込まれた新規求職の希望賃金の平均額を表示。

6.ハローワークインターネットサービスの機能拡充に伴い、令和3年9月以降の数値には、ハローワークに来所せず、オンライン上で求職登録した求職者数が含まれている。

# 【職業別】求人・求職バランスシート(常用パート)

ハローワーク滝川  
常用パート

[令和7年3月内容]

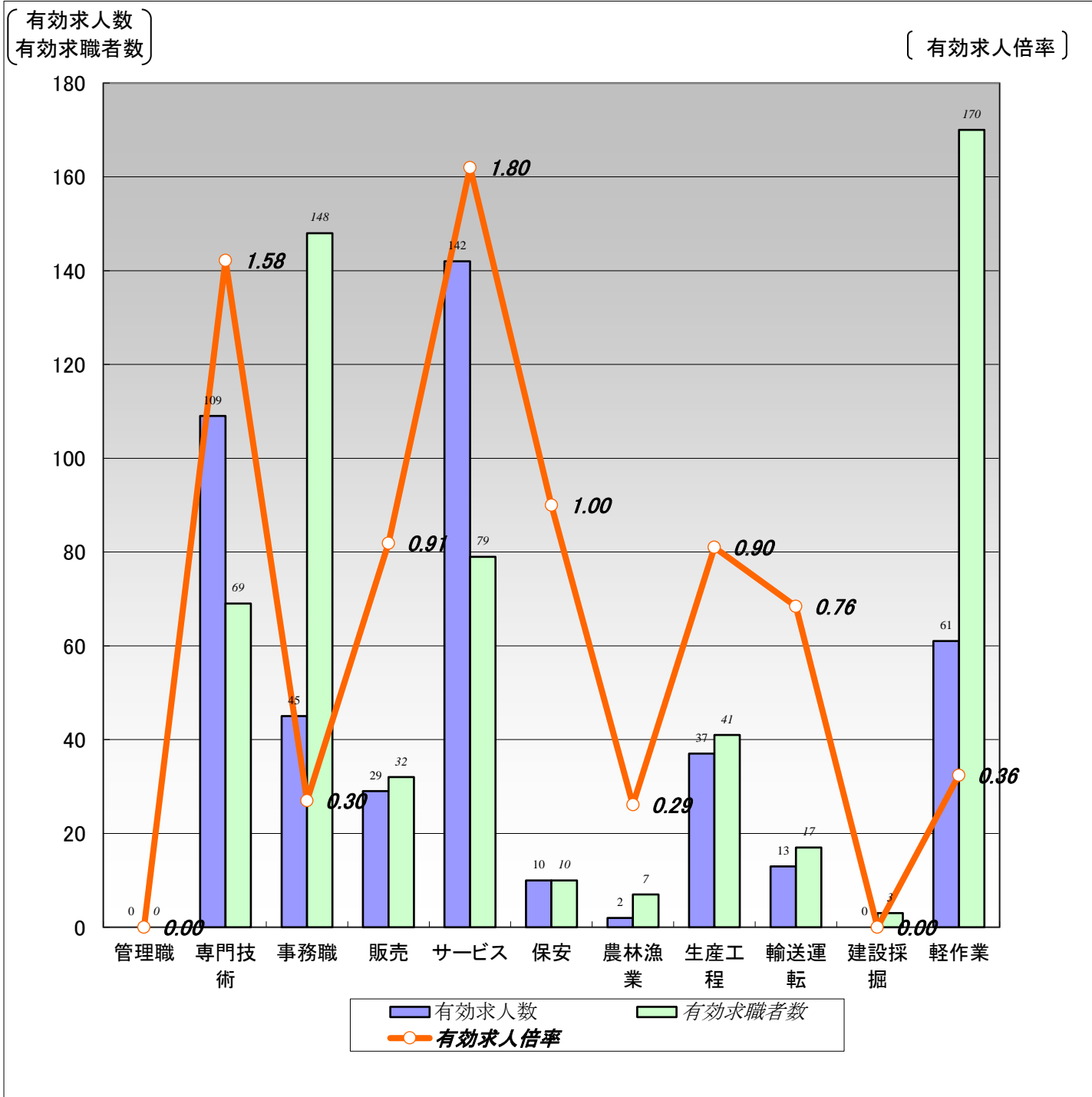

	職業計	管理職	専門技術	事務職	販売	サービス	保安	農林漁業	生産工程	輸送運転	建設採掘	軽作業
有効求人数	448	0	109	45	29	142	10	2	37	13	0	61
有効求職者数	807	0	69	148	32	79	10	7	41	17	3	170
有効求人倍率	0.56	0.00	1.58	0.30	0.91	1.80	1.00	0.29	0.90	0.76	0.00	0.36

(注)1.新規学校卒業者を除く常用的パート雇用状況を表示。

2.有効求人倍率は、有効求人数÷有効求職者数で、求職者1人あたりの求人数を表す。

また、分母である有効求職者数が0の場合は、求人倍率が計算できないため、求人数÷1として表示。

3.ハローワークインターネットサービスの機能拡充に伴い、令和3年9月以降の数値には、ハローワークに来所せず、オンライン上で求職登録した求職者数が含まれている。

4.有効求職者数については、分類不能等のものが存在するため、職業計と必ずしも一致しない。

# 【職業別】求人・求職・賃金状況(常用パート)

ハローワーク滝川

(単位:人、倍、円)

[令和7年3月内容]

	新規求人数	月間 有効求人数	新規求職 申込件数	月間 有効求職者数	有効求人倍率	新規求人賃金	新規求職 希望賃金
職業計	167	448	148	807	0.56	1,178	1,056
管理的職業	0	0	0	0	0.00	0	0
専門的・技術的職業	28	109	16	69	1.58	1,493	1,226
開発・製造技術者	0	0	1	3	0.00	0	2,000
建築・土木・測量技術者	0	0	0	1	0.00	0	0
情報処理・通信技術者	0	0	1	6	0.00	0	0
医師、薬剤師等	1	2	0	1	2.00	4,000	0
看護師、保健師等	12	43	11	30	1.43	1,373	1,183
医療技術者、栄養士等	7	12	0	4	3.00	1,458	0
保育士、福祉相談員等	3	38	2	20	1.90	1,319	1,010
事務的職業	20	45	28	148	0.30	1,151	1,053
一般事務員	16	38	26	137	0.28	1,193	1,048
会計・経理事務員	2	4	1	4	1.00	1,038	1,200
営業・販売事務員	0	0	1	2	0.00	0	1,010
販売の職業	15	29	4	32	0.91	1,035	1,070
販売店員、訪問販売員	15	27	4	31	0.87	1,035	1,070
保険外交員、サービス外交員	0	1	0	1	1.00	0	0
営業員	0	1	0	0	1.00	0	0
サービスの職業	41	142	17	79	1.80	1,107	1,019
ホームヘルパー、ケアワーカー	14	48	7	22	2.18	1,142	1,029
看護助手、歯科助手等	2	19	0	2	9.50	1,175	0
調理人、調理見習	9	31	6	34	0.91	1,076	1,023
給仕、接客サービス員	8	12	2	13	0.92	1,068	1,010
マンション、駐車場等管理人	0	0	0	1	0.00	0	0
保安の職業	7	10	3	10	1.00	1,090	1,010
警備員	7	10	3	10	1.00	1,090	1,010
農林漁業の職業	0	2	1	7	0.29	0	1,010
生産工程の職業	16	37	7	41	0.90	1,021	1,068
生産機械制御・監視員	0	0	0	1	0.00	0	0
金属加工、溶接・溶断工	1	1	0	7	0.14	1,010	0
その他の製造加工作業員	15	33	5	24	1.38	1,023	1,098
機械組立工	0	1	0	2	0.50	0	0
整備工・修理工	0	1	1	4	0.25	0	1,010
製品検査工	0	1	0	1	1.00	1,010	0
塗装、CADオペレーター	0	0	1	2	0.00	0	1,010
輸送、機械運転の職業	10	13	4	17	0.76	1,214	1,010
自動車運転手	7	10	2	11	0.91	1,260	1,010
ボイラー・建設機械運転工	3	3	1	4	0.75	1,100	0
建設・採掘の職業	0	0	1	3	0.00	0	1,010
型枠大工、とび工	0	0	0	0	0.00	0	0
大工・左官	0	0	0	0	0.00	0	0
電気工事、電気配線工	0	0	0	0	0.00	0	0
建設・土木作業員	0	0	1	3	0.00	0	1,010
運搬・清掃・包装の職業	30	61	29	170	0.36	1,058	1,054
運搬、配達、倉庫作業員	0	4	1	10	0.40	0	1,010
清掃作業員	19	38	7	53	0.72	1,063	1,033
包装作業員	0	5	1	1	5.00	0	1,010
選別作業員、軽作業員	11	14	20	106	0.13	1,043	1,064

注) 1.新規学校卒業者を除く常用的パート雇用状況を表示。

2.職業分類については、「日本標準職業分類」を使用している。

3.分母である有効求職者数が0の場合は、求人倍率が計算できないため、求人数÷1として表示。

4.新規求人賃金は令和7年3月に滝川のハローワークに申し込まれた新規求人の下限賃金の平均額を表示。

5.新規求職希望賃金は令和7年3月に滝川のハローワークに申し込まれた新規求職の希望賃金の平均額を表示。

6.ハローワークインターネットサービスの機能拡充に伴い、令和3年9月以降の数値には、ハローワークに来所せず、オンライン上で求職登録した求職者数が含まれている。