

# 【職業別】求人・求職バランスシート(パート除く常用)

ハローワーク帯広  
パート除く常用

〔令和8年2月内容〕

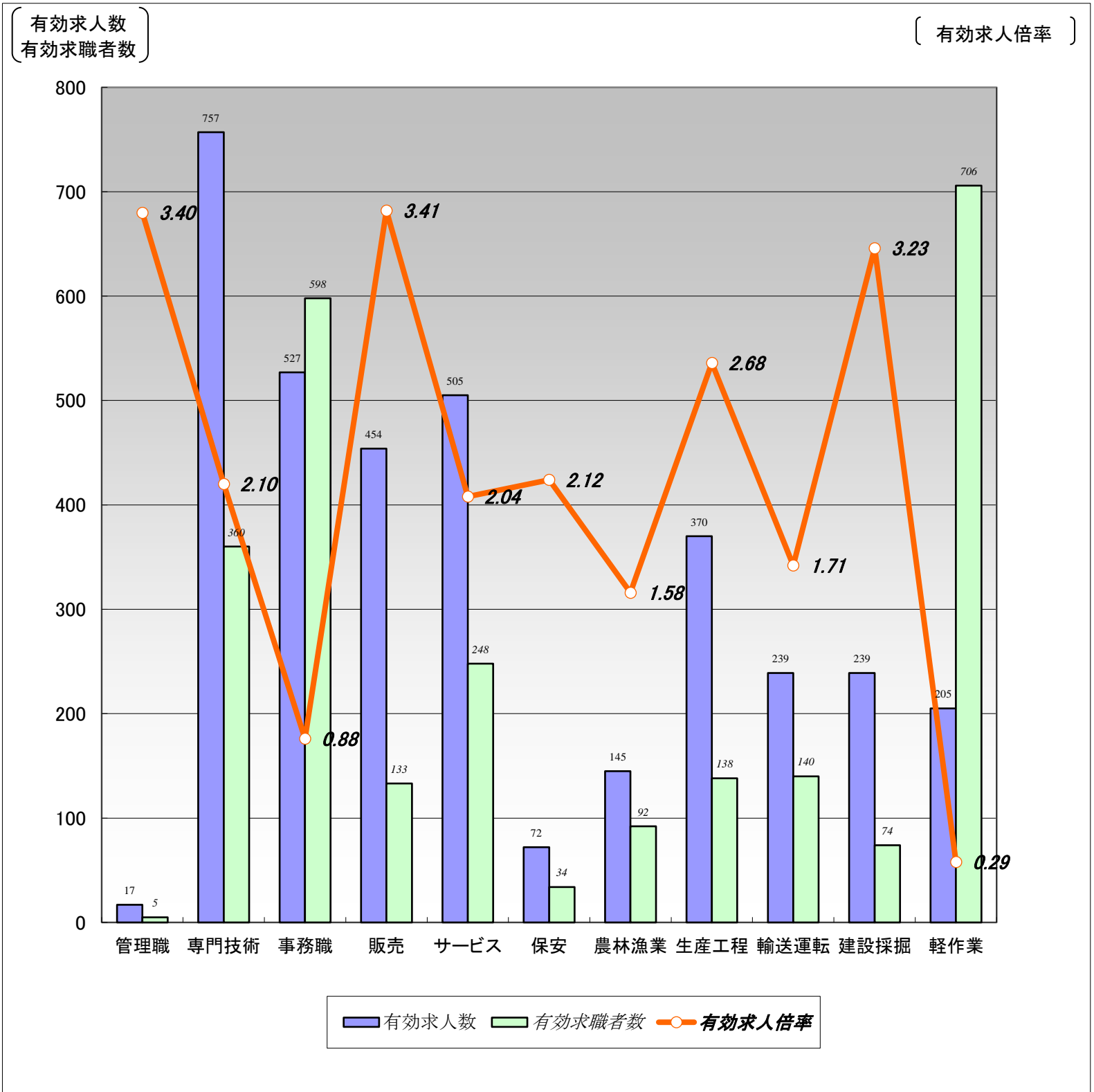

	職業計	管理職	専門技術	事務職	販売	サービス	保安	農林漁業	生産工程	輸送運転	建設採掘	軽作業
有効求人数	3,530	17	757	527	454	505	72	145	370	239	239	205
有効求職者数	3,195	5	360	598	133	248	34	92	138	140	74	706
有効求人倍率	1.10	3.40	2.10	0.88	3.41	2.04	2.12	1.58	2.68	1.71	3.23	0.29

(注)1.パート、新規学校卒業者を除く常用雇用状況を表示。

2.有効求人倍率は、有効求人数÷有効求職者数で、求職者1人あたりの求人数を表す。

また、分母である有効求職者数が0の場合は、求人倍率が計算できないため、求人数÷1として表示。

3.ハローワークインターネットサービスの機能拡充に伴い、令和3年9月以降の数値には、ハローワークに来所せず、オンライン上で求職登録した求職者数が含まれている。

4.有効求職者数については、分類不能等のものが存在するため、職業計と必ずしも一致しない。

# 【職業別】求人・求職・賃金状況(パート除く常用)

ハローワーク帯広

〔令和8年2月内容〕

(単位:人、倍、円)

	新規求人数	月間 有効求人数	新規求職 申込件数	月間 有効求職者数	有効求人倍率	新規求人賃金	新規求職 希望賃金
職業計	1,152	3,530	640	3,195	1.10	213,101	218,463
管理的職業	1	17	2	5	3.40	290,000	350,000
専門的・技術的職業	287	757	95	360	2.10	226,099	236,250
開発・製造技術者	15	28	10	25	1.12	228,274	225,455
建築・土木・測量技術者	78	209	3	20	10.45	246,657	350,000
情報処理・通信技術者	9	19	4	25	0.76	219,539	272,500
医師、薬剤師等	5	20	2	3	6.67	339,113	580,000
看護師、保健師等	60	171	29	96	1.78	230,043	247,500
医療技術者、栄養士等	34	69	11	50	1.38	215,683	205,000
保育士、福祉相談員等	54	167	20	81	2.06	199,243	214,375
事務的職業	128	527	110	598	0.88	201,920	196,907
一般事務員	86	356	98	532	0.67	193,856	193,882
会計・経理事務員	13	35	9	37	0.95	215,874	214,000
営業・販売事務員	23	106	0	8	13.25	224,288	0
販売の職業	137	454	26	133	3.41	220,685	243,333
販売店員、訪問販売員	61	193	14	79	2.44	199,253	215,833
保険外交員、サービス外交員	3	5	0	6	0.83	187,687	0
営業員	73	256	12	48	5.33	235,470	270,833
サービスの職業	159	505	50	248	2.04	202,616	196,977
ホームヘルパー、ケアワーカー	72	215	22	95	2.26	192,423	187,000
看護助手、歯科助手等	17	40	4	11	3.64	185,463	206,667
調理人、調理見習	34	108	10	54	2.00	211,512	223,750
給仕、接客サービス員	16	84	6	43	1.95	218,535	210,000
マンション、駐車場等管理人	2	7	1	5	1.40	218,950	200,000
保安の職業	30	72	7	34	2.12	211,080	177,143
警備員	27	66	7	34	1.94	219,100	177,143
農林漁業の職業	53	145	19	92	1.58	225,112	223,684
生産工程の職業	118	370	24	138	2.68	195,524	219,545
生産機械制御・監視員	4	9	1	9	1.00	180,000	200,000
金属加工、溶接・溶断工	7	28	3	13	2.15	213,054	226,667
その他の製造加工作業員	50	122	10	67	1.82	182,582	185,000
機械組立工	9	30	2	9	3.33	205,124	200,000
整備工・修理工	36	162	5	25	6.48	202,527	224,000
製品検査工	4	8	0	6	1.33	186,007	0
塗装、CADオペレーター	8	11	3	9	1.22	221,920	316,667
輸送、機械運転の職業	83	239	32	140	1.71	219,058	249,032
自動車運転手	62	164	25	100	1.64	219,600	248,750
ボイラー・建設機械運転工	21	61	4	27	2.26	217,702	275,000
建設・採掘の職業	80	239	19	74	3.23	225,424	256,667
型枠大工、とび工	5	47	2	12	3.92	221,550	450,000
大工・左官	19	38	6	14	2.71	212,657	234,000
電気工事、電気配線工	6	29	1	9	3.22	210,333	250,000
建設・土木作業員	48	123	10	39	3.15	235,681	247,500
運搬・清掃・包装の職業	76	205	130	706	0.29	198,619	214,667
運搬、配達、倉庫作業員	31	84	23	89	0.94	218,026	220,435
清掃作業員	13	40	6	27	1.48	199,274	215,000
包装作業員	5	15	0	6	2.50	162,884	0
選別作業員、軽作業員	27	66	101	584	0.11	190,313	213,226

注) 1.パート、新規学校卒業者を除く常用雇用状況を表示。

2.職業分類については、「日本標準職業分類」を使用している。

3.分母である有効求職者数が0の場合は、求人倍率が計算できないため、求人数÷1として表示。

4.新規求人賃金は令和8年2月に帯広のハローワークに申し込まれた新規求人の下限賃金の平均額を表示。

5.新規求職希望賃金は令和8年2月に帯広のハローワークに申し込まれた新規求職の希望賃金の平均額を表示。

6.ハローワークインターネットサービスの機能拡充に伴い、令和3年9月以降の数値には、ハローワークに来所せず、オンライン上で求職登録した求職者数が含まれている。

# 【職業別】求人・求職バランスシート(常用パート)

ハローワーク帯広  
常用パート

〔令和8年2月内容〕

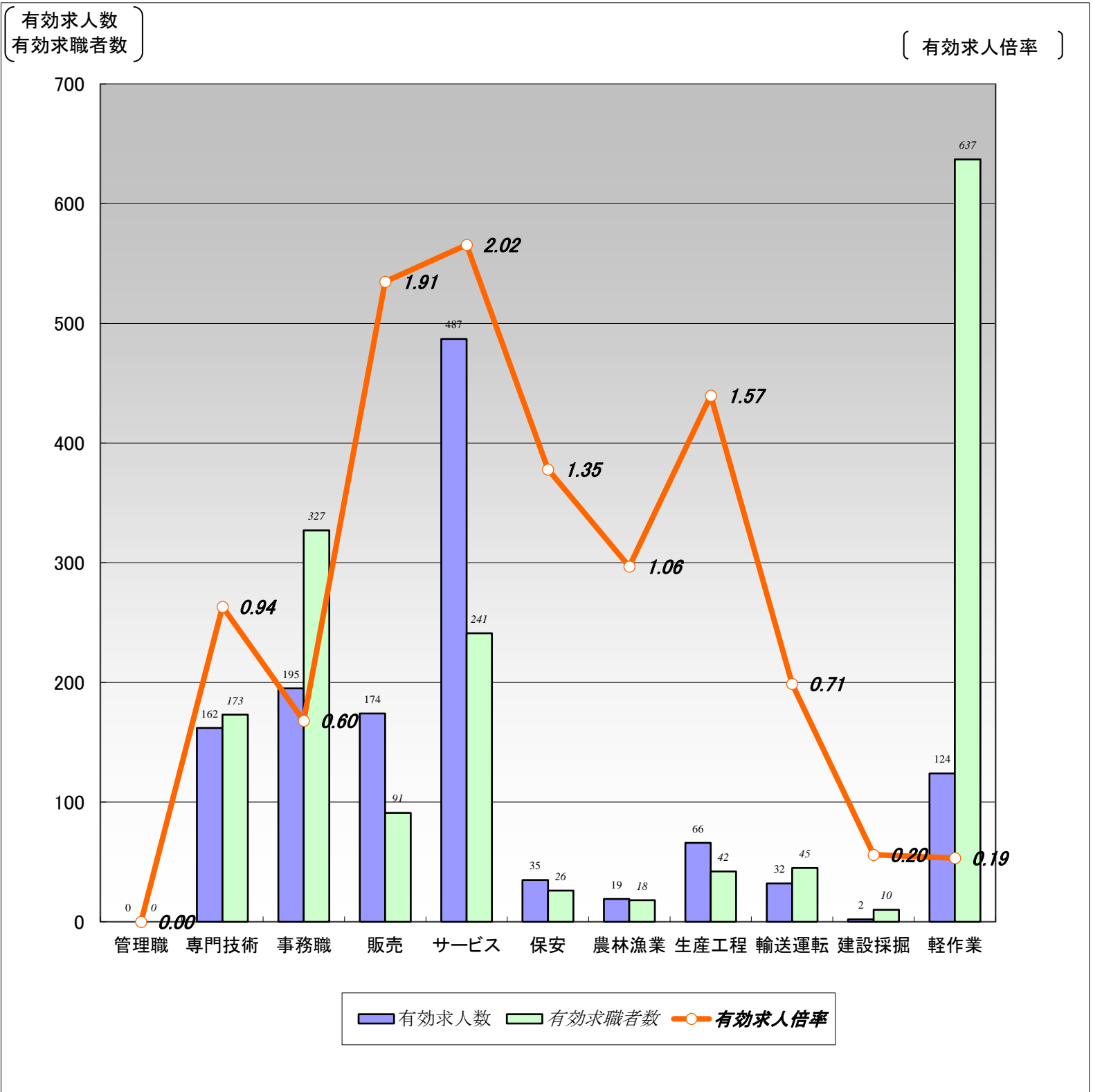

	職業計	管理職	専門技術	事務職	販売	サービス	保安	農林漁業	生産工程	輸送運転	建設採掘	軽作業
有効求人人数	1,296	0	162	195	174	487	35	19	66	32	2	124
有効求職者数	2,163	0	173	327	91	241	26	18	42	45	10	637
有効求人倍率	0.60	0.00	0.94	0.60	1.91	2.02	1.35	1.06	1.57	0.71	0.20	0.19

(注)1.新規学校卒業者を除く常用的パート雇用状況を表示。

2.有効求人倍率は、有効求人人数÷有効求職者数で、求職者1人あたりの求人数を表す。

また、分母である有効求職者数が0の場合は、求人倍率が計算できないため、求人数÷1として表示。

3.ハローワークインターネットサービスの機能拡充に伴い、令和3年9月以降の数値には、ハローワークに来所せず、オンライン上で求職登録した求職者数が含まれている。

4.有効求職者数については、分類不能等のものが存在するため、職業計と必ずしも一致しない。

# 【職業別】求人・求職・賃金状況(常用パート)

ハローワーク帯広

〔令和8年2月内容〕

(単位:人、倍、円)

	新規求人数	月間 有効求人数	新規求職 申込件数	月間 有効求職者数	有効求人倍率	新規求人賃金	新規求職 希望賃金
職業計	461	1,296	341	2,163	0.60	1,182	1,130
管理的職業	0	0	0	0	0.00	0	0
専門的・技術的職業	68	162	34	173	0.94	1,352	1,266
開発・製造技術者	0	0	1	6	0.00	0	1,075
建築・土木・測量技術者	0	0	1	7	0.00	0	1,075
情報処理・通信技術者	0	0	1	5	0.00	0	0
医師、薬剤師等	1	6	0	4	1.50	2,000	0
看護師、保健師等	22	56	13	61	0.92	1,367	1,381
医療技術者、栄養士等	7	24	5	18	1.33	1,277	1,170
保育士、福祉相談員等	29	58	7	51	1.14	1,198	1,154
事務的職業	77	195	56	327	0.60	1,166	1,120
一般事務員	67	162	52	291	0.56	1,178	1,116
会計・経理事務員	4	11	2	18	0.61	1,122	1,150
営業・販売事務員	1	1	1	4	0.25	1,075	1,200
販売の職業	56	174	10	91	1.91	1,140	1,135
販売店員、訪問販売員	51	168	9	84	2.00	1,118	1,142
保険外交員、サービス外交員	2	2	1	1	2.00	1,075	1,075
営業員	3	4	0	6	0.67	1,400	0
サービスの職業	137	487	39	241	2.02	1,123	1,123
ホームヘルパー、ケアワーカー	42	117	11	71	1.65	1,109	1,140
看護助手、歯科助手等	5	11	1	11	1.00	1,126	1,200
調理人、調理見習	29	86	18	83	1.04	1,149	1,118
給仕、接客サービス員	46	148	1	41	3.61	1,118	1,075
マンション、駐車場等管理人	2	3	3	8	0.38	1,075	1,075
保安の職業	21	35	7	26	1.35	1,226	1,164
警備員	21	35	7	26	1.35	1,226	1,164
農林漁業の職業	10	19	0	18	1.06	1,305	0
生産工程の職業	23	66	7	42	1.57	1,078	1,100
生産機械制御・監視員	0	0	0	0	0.00	0	0
金属加工、溶接・溶断工	2	3	1	3	1.00	1,075	1,100
その他の製造加工作業員	20	62	6	33	1.88	1,079	1,100
機械組立工	0	0	0	2	0.00	0	0
整備工・修理工	1	1	0	4	0.25	1,075	0
製品検査工	0	0	0	0	0.00	0	0
塗装、CADオペレーター	0	0	0	0	0.00	0	0
輸送、機械運転の職業	10	32	7	45	0.71	1,169	1,130
自動車運転手	8	30	4	28	1.07	1,185	1,138
ボイラー・建設機械運転工	0	0	3	13	0.00	0	1,100
建設・採掘の職業	0	2	1	10	0.20	0	1,075
型枠大工、とび工	0	0	0	1	0.00	0	0
大工・左官	0	0	1	6	0.00	0	1,075
電気工事、電気配線工	0	0	0	1	0.00	0	0
建設・土木作業員	0	2	0	2	1.00	0	0
運搬・清掃・包装の職業	59	124	108	637	0.19	1,162	1,112
運搬、配達、倉庫作業員	11	13	5	30	0.43	1,165	1,106
清掃作業員	32	55	15	80	0.69	1,120	1,093
包装作業員	2	6	0	5	1.20	1,075	0
選別作業員、軽作業員	14	50	88	522	0.10	1,240	1,115

注) 1.新規学校卒業者を除く常用的パート雇用状況を表示。

2.職業分類については、「日本標準職業分類」を使用している。

3.分母である有効求職者数が0の場合は、求人倍率が計算できないため、求人数÷1として表示。

4.新規求人賃金は令和8年2月に帯広のハローワークに申し込まれた新規求人の下限賃金の平均額を表示。

5.新規求職希望賃金は令和8年2月に帯広のハローワークに申し込まれた新規求職の希望賃金の平均額を表示。

6.ハローワークインターネットサービスの機能拡充に伴い、令和3年9月以降の数値には、ハローワークに来所せず、オンライン上で求職登録した求職者数が含まれている。

# 【職業別】求人・求職バランスシート(パート含む常用)

ハローワーク帯広  
パート含む常用

〔令和8年2月内容〕

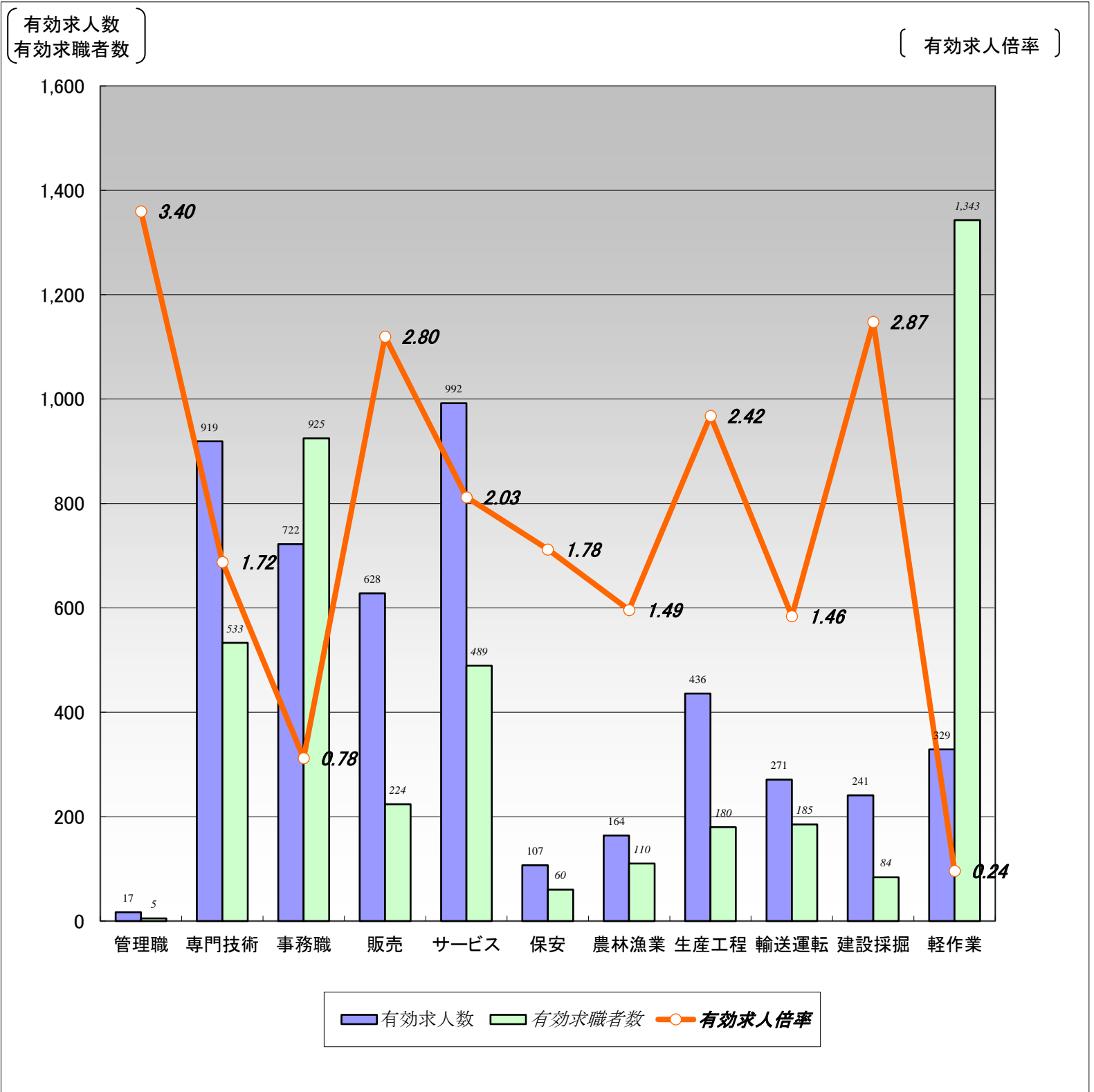

	職業計	管理職	専門技術	事務職	販売	サービス	保安	農林漁業	生産工程	輸送運転	建設採掘	軽作業
有効求人数	4,826	17	919	722	628	992	107	164	436	271	241	329
有効求職者数	5,358	5	533	925	224	489	60	110	180	185	84	1,343
有効求人倍率	0.90	3.40	1.72	0.78	2.80	2.03	1.78	1.49	2.42	1.46	2.87	0.24

(注)1.新規学校卒業者を除くパート含む常用雇用状況を表示。

2.有効求人倍率は、有効求人数÷有効求職者数で、求職者1人あたりの求人数を表す。

また、分母である有効求職者数が0の場合は、求人倍率が計算できないため、求人数÷1として表示。

3.ハローワークインターネットサービスの機能拡充に伴い、令和3年9月以降の数値には、ハローワークに来所せず、オンライン上で求職登録した求職者数が含まれている。

4.有効求職者数については、分類不能等のものが存在するため、職業計と必ずしも一致しない。

# 【職業別】求人・求職・賃金状況(パート含む常用)

ハローワーク帯広

〔令和8年2月内容〕

(単位:人、倍、円)

	月間有効 求人倍率	月間有効 求人数	月間有効 求職者数	一般		パート	
				新規求人賃金	新規求職希望賃金	新規求人賃金	新規求職希望賃金
職業計	0.90	4,826	5,358	213,101	218,463	1,182	1,130
管理的職業	3.40	17	5	290,000	350,000	0	0
専門的・技術的職業	1.72	919	533	226,099	236,250	1,352	1,266
開発・製造技術者	0.90	28	31	228,274	225,455	0	1,075
建築・土木・測量技術者	7.74	209	27	246,657	350,000	0	1,075
情報処理・通信技術者	0.63	19	30	219,539	272,500	0	0
医師、薬剤師等	3.71	26	7	339,113	580,000	2,000	0
看護師、保健師等	1.45	227	157	230,043	247,500	1,367	1,381
医療技術者、栄養士等	1.37	93	68	215,683	205,000	1,277	1,170
保育士、福祉相談員等	1.70	225	132	199,243	214,375	1,198	1,154
事務的職業	0.78	722	925	201,920	196,907	1,166	1,120
一般事務員	0.63	518	823	193,856	193,882	1,178	1,116
会計・経理事務員	0.84	46	55	215,874	214,000	1,122	1,150
営業・販売事務員	8.92	107	12	224,288	0	1,075	1,200
販売の職業	2.80	628	224	220,685	243,333	1,140	1,135
販売店員、訪問販売員	2.21	361	163	199,253	215,833	1,118	1,142
保険外交員、サービス外交員	1.00	7	7	187,687	0	1,075	1,075
営業員	4.81	260	54	235,470	270,833	1,400	0
サービスの職業	2.03	992	489	202,616	196,977	1,123	1,123
ホームヘルパー、ケアワーカー	2.00	332	166	192,423	187,000	1,109	1,140
看護助手、歯科助手等	2.32	51	22	185,463	206,667	1,126	1,200
調理人、調理見習	1.42	194	137	211,512	223,750	1,149	1,118
給仕、接客サービス員	2.76	232	84	218,535	210,000	1,118	1,075
マンション、駐車場等管理人	0.77	10	13	218,950	200,000	1,075	1,075
保安の職業	1.78	107	60	211,080	177,143	1,226	1,164
警備員	1.68	101	60	219,100	177,143	1,226	1,164
農林漁業の職業	1.49	164	110	225,112	223,684	1,305	0
生産工程の職業	2.42	436	180	195,524	219,545	1,078	1,100
生産機械制御・監視員	1.00	9	9	180,000	200,000	0	0
金属加工、溶接・溶断工	1.94	31	16	213,054	226,667	1,075	1,100
その他の製造加工作業員	1.84	184	100	182,582	185,000	1,079	1,100
機械組立工	2.73	30	11	205,124	200,000	0	0
整備工・修理工	5.62	163	29	202,527	224,000	1,075	0
製品検査工	1.33	8	6	186,007	0	0	0
塗装、CADオペレーター	1.22	11	9	221,920	316,667	0	0
輸送、機械運転の職業	1.46	271	185	219,058	249,032	1,169	1,130
自動車運転手	1.52	194	128	219,600	248,750	1,185	1,138
ボイラー・建設機械運転工	1.53	61	40	217,702	275,000	0	1,100
建設・採掘の職業	2.87	241	84	225,424	256,667	0	1,075
型枠大工、とび工	3.62	47	13	221,550	450,000	0	0
大工・左官	1.90	38	20	212,657	234,000	0	1,075
電気工事、電気配線工	2.90	29	10	210,333	250,000	0	0
建設・土木作業員	3.05	125	41	235,681	247,500	0	0
運搬・清掃・包装の職業	0.24	329	1,343	198,619	214,667	1,162	1,112
運搬、配達、倉庫作業員	0.82	97	119	218,026	220,435	1,165	1,106
清掃作業員	0.89	95	107	199,274	215,000	1,120	1,093
包装作業員	1.91	21	11	162,884	0	1,075	0
選別作業員、軽作業員	0.10	116	1,106	190,313	213,226	1,240	1,115

注) 1.新規学校卒業者を除くパート含む常用雇用状況を表示。

2.職業分類については、「日本標準職業分類」を使用している。

3.分母である有効求職者数が0の場合は、求人倍率が計算できないため、求人数÷1として表示。

4.新規求人賃金は令和8年2月に帯広のハローワークに申し込まれた新規求人の下限賃金の平均額を表示。

5.新規求職希望賃金は令和8年2月に帯広のハローワークに申し込まれた新規求職の希望賃金の平均額を表示。

6.ハローワークインターネットサービスの機能拡充に伴い、令和3年9月以降の数値には、ハローワークに来所せず、オンライン上で求職登録した求職者数が含まれている。

# 【雇用形態別・産業別】有効求人人数・新規求人人数・充足状況

[令和8年2月内容]

ハローワーク帯広

## 【雇用形態別】

(単位: 人、%)

		有効求人人数	新規求人人数	充足数	充足率
常用(パート含む)計		4,826	1,613	186	11.5
①正社員求人		2,683	897	76	8.5
②パート求人		1,293	458	75	16.4
③契約社員等正社員以外の求人		835	252	35	13.9
④派遣求人		15	6	0	0.0
構成比	①正社員求人	55.6	55.6		
	②パート求人	26.8	28.4		
	③契約社員等正社員以外の求人	17.3	15.6		
	④派遣求人	0.3	0.4		

【新規求人人数(パート含む常用)の雇用形態別構成比】

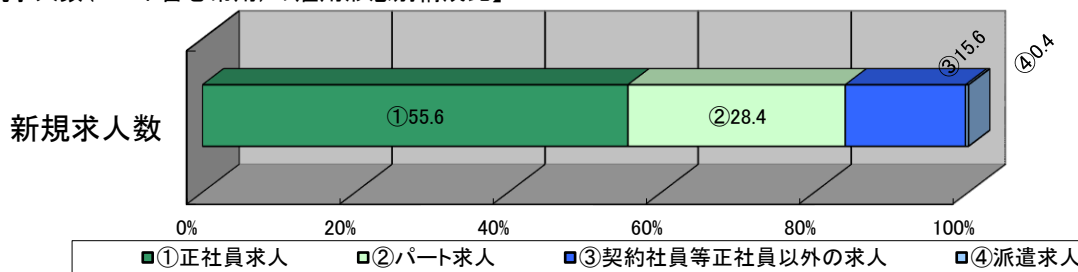

(注)1.新規学校卒業者を除くパート含む常用の雇用状況を表示。  
2.③契約社員等正社員以外の求人とは、契約社員、準社員、嘱託等のパートを除く正社員・正職員でないものを計上。

## 【産業別】

(単位: 人、%)

		有効求人人数	新規求人人数	充足数	充足率
産業計		4,826	1,613	186	11.5
A、B 農、林、漁業		157	62	4	6.5
C 鉱業、砕石業、砂利採取業		11	7	0	0.0
D 建設業		543	200	8	4.0
E 製造業		256	95	8	8.4
食料品製造業		118	34	6	17.6
飲料・たばこ・飼料製造業		7	0	0	-
木材・木製品(家具を除く)製造業		27	18	0	0.0
窯業・土石製品製造業		6	2	0	0.0
はん用機械器具製造業		0	0	0	-
その他の製造業		98	41	2	4.9
F 電気・ガス・熱供給・水道業		11	5	0	0.0
G 情報通信業		21	4	0	0.0
H 運輸業、郵便業		209	83	6	7.2
I 卸売業、小売業		785	251	23	9.2
J 金融業、保険業		73	4	2	50.0
K 不動産業、物品賃貸業		185	66	2	3.0
L 学術研究、専門・技術サービス業		111	46	5	10.9
M 宿泊業、飲食サービス業		327	95	13	13.7
N 生活関連サービス業、娯楽業		121	35	5	14.3
O 教育、学習支援業		59	29	4	13.8
P 医療、福祉		1,066	398	58	14.6
Q 複合サービス事業		117	27	5	18.5
R サービス業(他に分類されないもの)		331	116	22	19.0
S、T 公務・その他		443	90	21	23.3

(注)1.新規学校卒業者を除きパート含む常用の雇用状況を表示。