

【職業別】求人・求職バランスシート

【職業別】求人・求職・賃金状況 解説

I 用語の解説

使用されている主な用語について、簡単に説明をしています。

1. 雇用形態関係

(1) 雇用形態

就業形態と雇用期間を組み合わせたもの。

	就業形態		パートタイム	
	一般			
雇用形態	② 常用	① 全数	⑤ 常用的パートタイム	④ パートタイム
雇用期間	③ 臨時・季節		⑥ 臨時的パートタイム	



求人・求職バランスシートでは、②(パートを除く常用)、⑤(常用的パートタイム)、②(常用)+⑤(常用的パートタイム)で作成しています。

(2) 就業形態

1 一般

下記2のパートタイム以外のもの。

2 パートタイム

1日、1週間又は1ヶ月の所定労働時間が、当該事業所において、同種の業務に従事する通常の労働者の所定労働時間に比べ、相当程度短いもの。

(3) 雇用期間

1 常用

雇用契約において雇用期間の定めのない仕事、又は4ヶ月以上の雇用期間が定められている仕事(季節労働を除く。)

2 臨時・季節

雇用契約において1ヶ月以上4ヶ月未満の雇用期間を定めて就労する「臨時」と季節的な労働需要に対し、又は季節的な余暇を利用して一定の期間(1年未満)を定めて就労する季節の計。

2. 求人・求職関係

(1) 求人

① 新規求人数

その月に新たに受け付けた求人数。

② 月間有効求人数

「前月から未充足のまま繰り越された求人数」と「新規求人数」の合計。

(2) 求職

① 新規求職申込件数

その月に新たに受け付けた求職申込みの件数。

② 月間有効求職者数

「前月から繰り越して引き続き求職している者の数」と「新規求職申込件数」の合計。

③ ハローワークインターネットサービスの機能拡充に伴い、令和3年9月以降の数値には、ハローワークに来所せず、オンライン上で「求職者マイページ」を開設した求職者数が含まれている。

(3) 有効求人倍率

・1人の有効求職者に対し、どれだけの有効求人数があるかを示す指標。
月間有効求人倍率 = 月間有効求人数 / 月間有効求職者数 (倍)

3. 平均賃金関係

(1) 新規求人平均賃金

新規求人の賃金の平均。求人には賃金の下限、上限があり、【職業別】求人・求職・賃金状況では下限平均額を表示。

(2) 新規求職平均希望賃金

新規求職申込された求職者の希望賃金の平均金額。

Ⅱ 表の見方

【職業別】求人・求職バランスシート(パート除く常用)

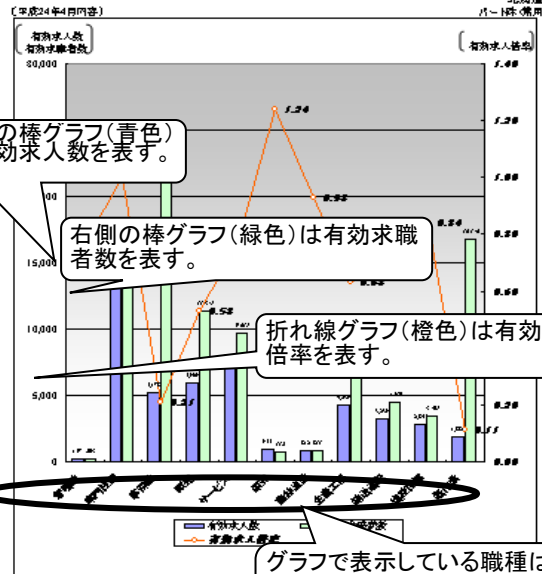

左側の棒グラフ(青色)は有効求人数を表す。

右側の棒グラフ(緑色)は有効求職者数を表す。

折れ線グラフ(オレンジ)は有効求人倍率を表す。

グラフで表示している職種は大まかな職種でまとめている。

職業別	有効求人数	有効求職者数	有効求人倍率
総合職	45,835	157	18,295
専門職	25,940	208	24,129
その他	9,675	722	871
合計	81,450	1,087	75,142

1.パート、新規卒校卒業者を除く常用雇用状況を表す。
2.有効求人倍率は、有効求人数÷有効求職者数で、求職者1人あたりの求人数を表す。
また、分母である有効求職者数の場合は、求人倍率が計算できないため、求人数÷1として表す。



【職業別】求人・求職・賃金状況(パート除く常用)

職業別	求人		求職		有効求人倍率	賃金	
	人数	円	人数	円		円	円
総合職	18,242	45,835	25,940	95,806	0.48	160,290	171,255
専門職	25,940	208	24,129	11,845	0.67	209,624	222,759
その他	9,675	722	871	6,696	0.82	162,707	202,171
合計	53,857	47,565	50,940	114,347	0.72	174,611	196,290

『求人・求職・賃金状況』は、「求人・求職バランスシート」より細かい職種別の求人状況、求職状況、求人倍率、および賃金状況を表示している。
なお、黄色の行は『求人・求職バランスシート』で使用している職種分類となる。

1.パート、新規卒校卒業者を除く常用雇用状況を表す。
2.分母である有効求職者数の場合は、求人倍率が計算できないため、求人数÷1として表す。
有効求人賃金は平成24年4月に北海道のハローワークに申し込まれた新規求職者の下働賃金の平均額を表す。
有効求職賃金は平成24年4月に北海道のハローワークに申し込まれた新規求職者の希望賃金の平均額を表す。

【職業別】求人・求職バランスシート(パート除く常用)

ハローワーク室蘭
パート除く常用

[令和8年2月内容]

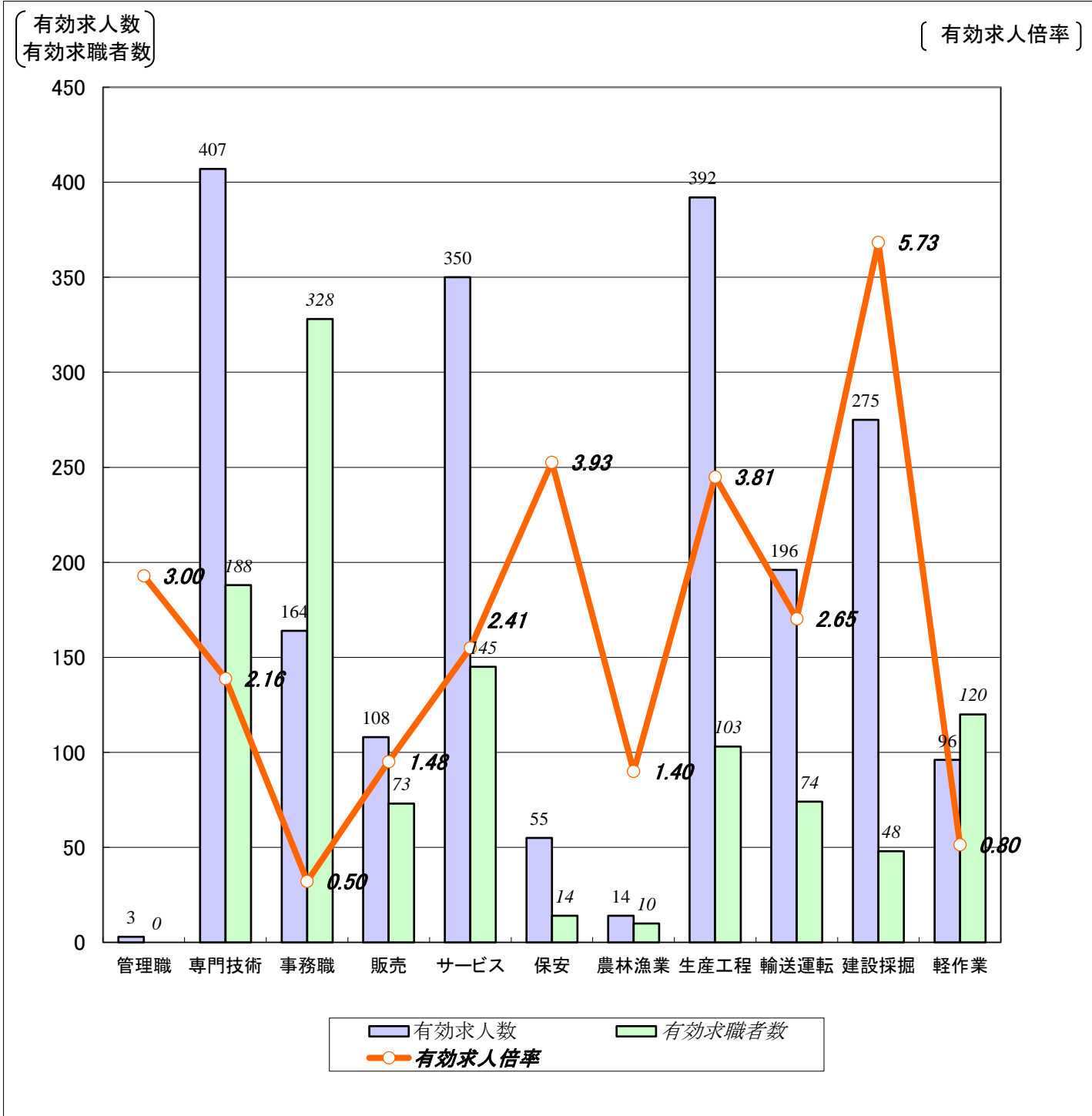

	職業計	管理職	専門技術	事務職	販売	サービス	保安	農林漁業	生産工程	輸送運転	建設採掘	軽作業
有効求人数	2,060	3	407	164	108	350	55	14	392	196	275	96
有効求職者数	1,433	0	188	328	73	145	14	10	103	74	48	120
有効求人倍率	1.44	3.00	2.16	0.50	1.48	2.41	3.93	1.40	3.81	2.65	5.73	0.80

(注)1.パート、新規学校卒業者を除く常用雇用状況を表示。

2.有効求人倍率は、有効求人数÷有効求職者数で、求職者1人あたりの求人数を表す。

また、分母である有効求職者数が0の場合は、求人倍率が計算できないため、求人数÷1として表示。

3.ハローワークインターネットサービスの機能拡充に伴い、令和3年9月以降の数値には、ハローワークに来所せず、オンライン上で求職登録した求職者数が含まれている。

4.有効求職者数については、分類不能等のものが存在するため、職業計と必ずしも一致しない。

【職業別】求人・求職・賃金状況(パート除く常用)

ハローワーク室蘭
(単位:人、倍、円)

[令和8年2月内容]

	新規求人数	月間 有効求人数	新規求職 申込件数	月間 有効求職者数	有効求人倍率	新規求人賃金	新規求職 希望賃金
職業計	789	2,060	343	1,433	1.44	214,365	205,177
管理的職業	0	3	0	0	3.00	0	0
専門的・技術的職業	159	407	48	188	2.16	224,462	242,553
開発・製造技術者	5	7	1	10	0.70	196,333	160,000
建築・土木・測量技術者	36	101	2	9	11.22	248,800	300,000
情報処理・通信技術者	8	18	3	14	1.29	237,067	250,000
医師、薬剤師等	5	19	0	1	19.00	320,825	0
看護師、保健師等	41	110	16	54	2.04	213,679	267,333
医療技術者、栄養士等	27	58	5	22	2.64	220,262	246,000
保育士、福祉相談員等	28	72	13	54	1.33	202,028	193,846
事務的職業	56	164	86	328	0.50	193,673	196,790
一般事務員	45	128	76	290	0.44	190,156	191,918
会計・経理事務員	7	21	4	16	1.31	199,446	280,000
営業・販売事務員	2	6	2	6	1.00	212,763	200,000
販売の職業	41	108	16	73	1.48	236,754	201,429
販売店員、訪問販売員	10	30	12	55	0.55	195,402	192,000
保険外交員、サービス外交員	2	5	0	0	5.00	191,180	0
営業員	29	73	4	18	4.06	254,159	225,000
サービスの職業	149	350	40	145	2.41	207,613	192,647
ホームヘルパー、ケアワーカー	74	177	19	50	3.54	201,725	193,333
看護助手、歯科助手等	13	37	5	10	3.70	171,731	190,000
調理人、調理見習	20	43	4	37	1.16	230,916	232,500
給仕、接客サービス員	28	63	7	25	2.52	220,938	166,667
マンション、駐車場等管理人	0	4	3	8	0.50	0	190,000
保安の職業	25	55	1	14	3.93	189,384	200,000
警備員	25	55	1	14	3.93	189,384	200,000
農林漁業の職業	3	14	2	10	1.40	188,292	190,000
生産工程の職業	154	392	24	103	3.81	209,338	212,273
生産機械制御・監視員	7	28	4	10	2.80	205,875	257,500
金属加工、溶接・溶断工	38	98	10	32	3.06	222,212	208,750
その他の製造加工作業員	30	66	6	26	2.54	201,631	181,667
機械組立工	9	12	0	10	1.20	184,527	0
整備工・修理工	53	157	1	12	13.08	206,501	250,000
製品検査工	9	19	2	6	3.17	209,275	225,000
塗装、CADオペレーター	8	12	1	7	1.71	211,980	180,000
輸送、機械運転の職業	77	196	18	74	2.65	229,775	221,429
自動車運転手	51	133	12	48	2.77	232,137	222,222
ボイラー・建設機械運転工	25	61	6	23	2.65	228,361	220,000
建設・採掘の職業	101	275	8	48	5.73	218,175	210,000
型枠大工、とび工	26	70	0	5	14.00	219,497	0
大工・左官	14	50	3	18	2.78	212,922	226,667
電気工事、電気配線工	23	52	2	10	5.20	218,060	0
建設・土木作業員	38	103	3	14	7.36	221,225	193,333
運搬・清掃・包装の職業	24	96	24	120	0.80	197,081	186,818
運搬、配達、倉庫作業員	9	35	8	35	1.00	190,686	211,429
清掃作業員	10	34	8	30	1.13	201,295	165,714
包装作業員	0	5	0	2	2.50	0	0
選別作業員、軽作業員	5	22	8	53	0.42	198,400	183,750

注) 1.パート、新規学校卒業者を除く常用雇用状況を表示。

2.職業分類については、「日本標準職業分類」を使用している。

3.分母である有効求職者数が0の場合は、求人倍率が計算できないため、求人数÷1として表示。

4.新規求人賃金は令和8年2月に室蘭のハローワークに申し込まれた新規求人の下限賃金の平均額を表示。

5.新規求職希望賃金は令和8年2月に室蘭のハローワークに申し込まれた新規求職の希望賃金の平均額を表示。

6.ハローワークインターネットサービスの機能拡充に伴い、令和3年9月以降の数値には、ハローワークに来所せず、オンライン上で求職登録した求職者数が含まれている。

【職業別】求人・求職バランスシート(常用パート)

ハローワーク室蘭
常用パート

[令和8年2月内容]

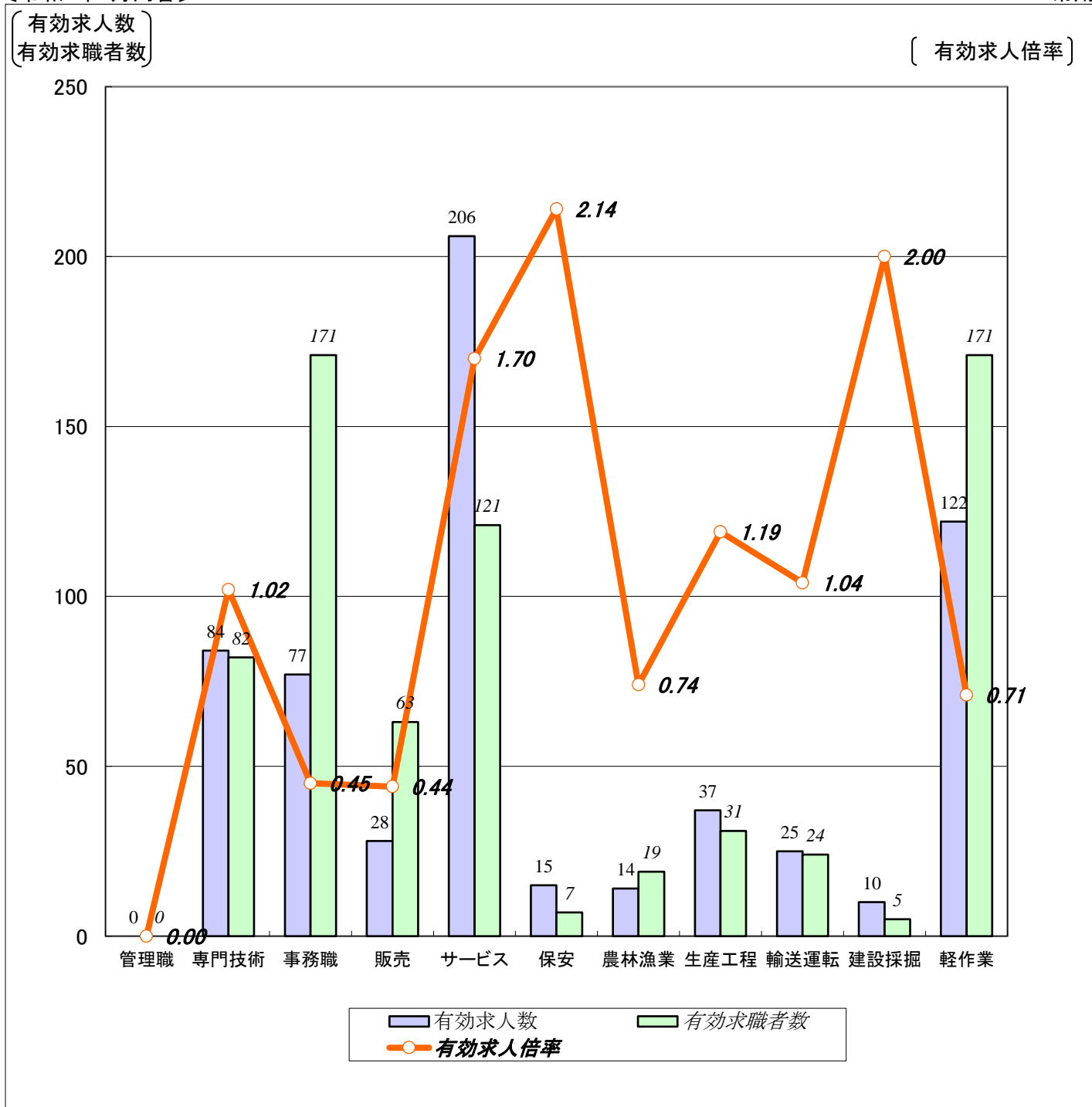

	職業計	管理職	専門技術	事務職	販売	サービス	保安	農林漁業	生産工程	輸送運転	建設採掘	軽作業
有効求人数	618	0	84	77	28	206	15	14	37	25	10	122
有効求職者数	948	0	82	171	63	121	7	19	31	24	5	171
有効求人倍率	0.65	0.00	1.02	0.45	0.44	1.70	2.14	0.74	1.19	1.04	2.00	0.71

(注)1.新規学校卒業者を除く常用的パート雇用状況を表示。

2.有効求人倍率は、有効求人数÷有効求職者数で、求職者1人あたりの求人数を表す。

また、分母である有効求職者数が0の場合は、求人倍率が計算できないため、求人数÷1として表示。

3.ハローワークインターネットサービスの機能拡充に伴い、令和3年9月以降の数値には、ハローワークに来所せず、オンライン上で求職登録した求職者数が含まれている。

4.有効求職者数については、分類不能等のものが存在するため、職業計と必ずしも一致しない。

【職業別】求人・求職・賃金状況(常用パート)

ハローワーク室蘭

(単位:人、倍、円)

[令和8年2月内容]

	新規求人数	月間 有効求人数	新規求職 申込件数	月間 有効求職者数	有効求人倍率	新規求人賃金	新規求職 希望賃金
職業計	257	618	230	948	0.65	1,166	1,099
管理的職業	0	0	0	0	0.00	0	0
専門的・技術的職業	24	84	13	82	1.02	1,341	1,246
開発・製造技術者	0	0	0	1	0.00	0	0
建築・土木・測量技術者	0	0	3	4	0.00	0	1,142
情報処理・通信技術者	0	0	0	3	0.00	0	0
医師、薬剤師等	1	6	0	5	1.20	1,800	0
看護師、保健師等	4	29	6	35	0.83	1,392	1,400
医療技術者、栄養士等	9	26	1	12	2.17	1,400	1,200
保育士、福祉相談員等	7	19	3	16	1.19	1,085	1,075
事務的職業	42	77	52	171	0.45	1,131	1,094
一般事務員	36	66	48	156	0.42	1,140	1,097
会計・経理事務員	4	7	0	5	1.40	1,085	0
営業・販売事務員	2	4	0	1	4.00	1,075	0
販売の職業	14	28	13	63	0.44	1,116	1,092
販売店員、訪問販売員	6	16	13	60	0.27	1,120	1,092
保険外交員、サービス外交員	4	7	0	2	3.50	1,083	0
営業員	4	5	0	1	5.00	1,200	0
サービスの職業	86	206	27	121	1.70	1,136	1,096
ホームヘルパー、ケアワーカー	28	73	7	27	2.70	1,107	1,100
看護助手、歯科助手等	7	18	0	5	3.60	1,094	0
調理人、調理見習	9	33	13	37	0.89	1,138	1,115
給仕、接客サービス員	23	48	3	25	1.92	1,183	1,075
マンション、駐車場等管理人	1	3	2	5	0.60	1,075	1,075
保安の職業	3	15	1	7	2.14	1,077	1,075
警備員	3	15	1	7	2.14	1,077	1,075
農林漁業の職業	6	14	2	19	0.74	1,093	1,088
生産工程の職業	11	37	8	31	1.19	1,086	1,081
生産機械制御・監視員	0	0	0	0	0.00	0	0
金属加工、溶接・溶断工	0	0	0	1	0.00	0	0
その他の製造加工作業員	11	35	7	24	1.46	1,086	1,079
機械組立工	0	2	1	1	2.00	0	1,100
整備工・修理工	0	0	0	4	0.00	0	0
製品検査工	0	0	0	0	0.00	0	0
塗装、CADオペレーター	0	0	0	1	0.00	0	0
輸送、機械運転の職業	9	25	6	24	1.04	1,192	1,217
自動車運転手	6	20	5	16	1.25	1,227	1,075
ボイラー・建設機械運転工	3	5	1	6	0.83	1,088	2,000
建設・採掘の職業	1	10	2	5	2.00	1,200	1,075
型枠大工、とび工	0	0	0	0	0.00	0	0
大工・左官	1	6	0	1	6.00	1,200	0
電気工事、電気配線工	0	0	2	2	0.00	0	1,075
建設・土木作業員	0	4	0	2	2.00	0	0
運搬・清掃・包装の職業	61	122	45	171	0.71	1,171	1,078
運搬、配達、倉庫作業員	11	20	5	13	1.54	1,118	1,100
清掃作業員	37	83	23	79	1.05	1,129	1,075
包装作業員	1	1	0	1	1.00	1,075	0
選別作業員、軽作業員	12	18	17	78	0.23	1,335	1,087

注) 1.新規学校卒業者を除く常用的パート雇用状況を表示。

2.職業分類については、「日本標準職業分類」を使用している。

3.分母である有効求職者数が0の場合は、求人倍率が計算できないため、求人数÷1として表示。

4.新規求人賃金は令和8年2月に室蘭のハローワークに申し込まれた新規求人の下限賃金の平均額を表示。

5.新規求職希望賃金は令和8年2月に室蘭のハローワークに申し込まれた新規求職の希望賃金の平均額を表示。

6.ハローワークインターネットサービスの機能拡充に伴い、令和3年9月以降の数値には、ハローワークに来所せず、オンライン上で求職登録した求職者数が含まれている。

【職業別】求人・求職バランスシート(パート含む常用)

ハローワーク室蘭
パート含む常用

[令和8年2月内容]

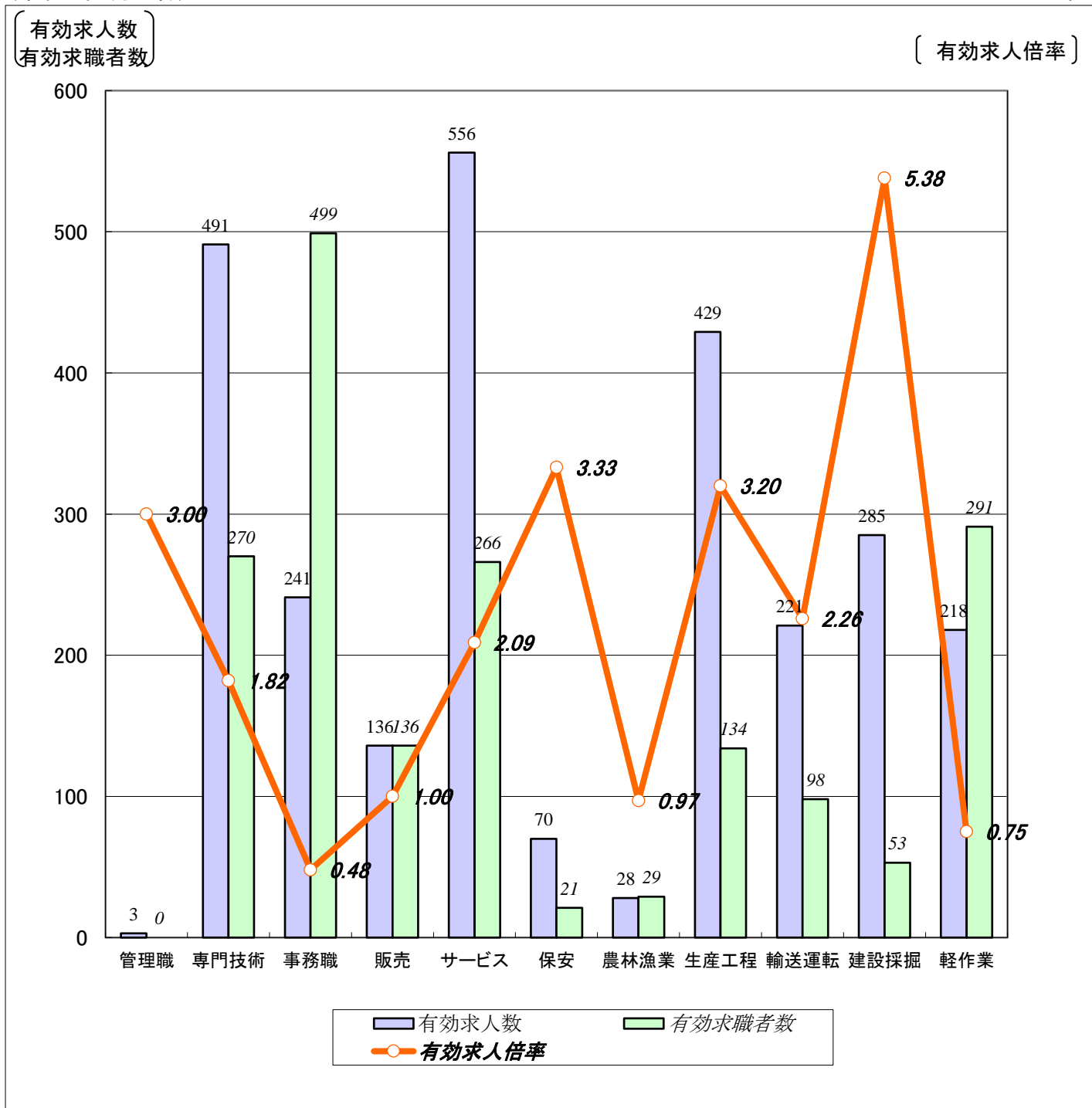

	職業計	管理職	専門技術	事務職	販売	サービス	保安	農林漁業	生産工程	輸送運転	建設採掘	軽作業
有効求人人数	2,678	3	491	241	136	556	70	28	429	221	285	218
有効求職者数	2,381	0	270	499	136	266	21	29	134	98	53	291
有効求人倍率	1.12	3.00	1.82	0.48	1.00	2.09	3.33	0.97	3.20	2.26	5.38	0.75

(注)1.新規学校卒業者を除くパート含む常用雇用状況を表示。

2.有効求人倍率は、有効求人人数÷有効求職者数で、求職者1人あたりの求人数を表す。

また、分母である有効求職者数が0の場合は、求人倍率が計算できないため、求人数÷1として表示。

3.ハローワークインターネットサービスの機能拡充に伴い、令和3年9月以降の数値には、ハローワークに来所せず、オンライン上で求職登録した求職者数が含まれている。

4.有効求職者数については、分類不能等のものが存在するため、職業計と必ずしも一致しない。

【職業別】求人・求職・賃金状況(パート含む常用)

ハローワーク室蘭

(単位:人、倍、円)

[令和8年2月内容]

	月間有効 求人倍率	月間有効 求人数	月間有効 求職者数	一般		パート	
				新規求人賃金	新規求職希望賃金	新規求人賃金	新規求職希望賃金
職業計	1.12	2,678	2,381	214,365	205,177	1,166	1,099
管理的職業	3.00	3	0	0	0	0	0
専門的・技術的職業	1.82	491	270	224,462	242,553	1,341	1,246
開発・製造技術者	0.64	7	11	196,333	160,000	0	0
建築・土木・測量技術者	7.77	101	13	248,800	300,000	0	1,142
情報処理・通信技術者	1.06	18	17	237,067	250,000	0	0
医師、薬剤師等	4.17	25	6	320,825	0	1,800	0
看護師、保健師等	1.56	139	89	213,679	267,333	1,392	1,400
医療技術者、栄養士等	2.47	84	34	220,262	246,000	1,400	1,200
保育士、福祉相談員等	1.30	91	70	202,028	193,846	1,085	1,075
事務的職業	0.48	241	499	193,673	196,790	1,131	1,094
一般事務員	0.43	194	446	190,156	191,918	1,140	1,097
会計・経理事務員	1.33	28	21	199,446	280,000	1,085	0
営業・販売事務員	1.43	10	7	212,763	200,000	1,075	0
販売の職業	1.00	136	136	236,754	201,429	1,116	1,092
販売店員、訪問販売員	0.40	46	115	195,402	192,000	1,120	1,092
保険外交員、サービス外交員	6.00	12	2	191,180	0	1,083	0
営業員	4.11	78	19	254,159	225,000	1,200	0
サービスの職業	2.09	556	266	207,613	192,647	1,136	1,096
ホームヘルパー、ケアワーカー	3.25	250	77	201,725	193,333	1,107	1,100
看護助手、歯科助手等	3.67	55	15	171,731	190,000	1,094	0
調理人、調理見習	1.03	76	74	230,916	232,500	1,138	1,115
給仕、接客サービス員	2.22	111	50	220,938	166,667	1,183	1,075
マンション、駐車場等管理人	0.54	7	13	0	190,000	1,075	1,075
保安の職業	3.33	70	21	189,384	200,000	1,077	1,075
警備員	3.33	70	21	189,384	200,000	1,077	1,075
農林漁業の職業	0.97	28	29	188,292	190,000	1,093	1,088
生産工程の職業	3.20	429	134	209,338	212,273	1,086	1,081
生産機械制御・監視員	2.80	28	10	205,875	257,500	0	0
金属加工、溶接・溶断工	2.97	98	33	222,212	208,750	0	0
その他の製造加工作業員	2.02	101	50	201,631	181,667	1,086	1,079
機械組立工	1.27	14	11	184,527	0	0	1,100
整備工・修理工	9.81	157	16	206,501	250,000	0	0
製品検査工	3.17	19	6	209,275	225,000	0	0
塗装、CADオペレーター	1.50	12	8	211,980	180,000	0	0
輸送、機械運転の職業	2.26	221	98	229,775	221,429	1,192	1,217
自動車運転手	2.39	153	64	232,137	222,222	1,227	1,075
ポイラー・建設機械運転工	2.28	66	29	228,361	220,000	1,088	2,000
建設・採掘の職業	5.38	285	53	218,175	210,000	1,200	1,075
型枠大工、とび工	14.00	70	5	219,497	0	0	0
大工・左官	2.95	56	19	212,922	226,667	1,200	0
電気工事、電気配線工	4.33	52	12	218,060	0	0	1,075
建設・土木作業員	6.69	107	16	221,225	193,333	0	0
運搬・清掃・包装の職業	0.75	218	291	197,081	186,818	1,171	1,078
運搬、配達、倉庫作業員	1.15	55	48	190,686	211,429	1,118	1,100
清掃作業員	1.07	117	109	201,295	165,714	1,129	1,075
包装作業員	2.00	6	3	0	0	1,075	0
選別作業員、軽作業員	0.31	40	131	198,400	183,750	1,335	1,087

注) 1.新規学校卒業者を除くパート含む常用雇用状況を表示。

2.職業分類については、「日本標準職業分類」を使用している。

3.分母である有効求職者数が0の場合は、求人倍率が計算できないため、求人数÷1として表示。

4.新規求人賃金は令和8年2月に室蘭のハローワークに申し込まれた新規求人の下限賃金の平均額を表示。

5.新規求職希望賃金は令和8年2月に室蘭のハローワークに申し込まれた新規求職の希望賃金の平均額を表示。

6.ハローワークインターネットサービスの機能拡充に伴い、令和3年9月以降の数値には、ハローワークに来所せず、オンライン上で求職登録した求職者数が含まれている。

【雇用形態別・産業別】有効求人数・新規求人数・充足状況

[令和8年2月内容]

ハローワーク室蘭

【雇用形態別】

(単位:人、%)

		有効求人数	新規求人数	充足数	充足率
常用(パート含む)計		2,678	1,046	82	7.8
①正社員求人		1,758	655	47	7.2
②パート求人		618	257	29	11.3
③契約社員等正社員以外の求人		279	126	6	4.8
④派遣求人		23	8	0	0.0
構成比	①正社員求人	65.6	62.6	/	
	②パート求人	23.1	24.6		
	③契約社員等正社員以外の求人	10.4	12.0		
	④派遣求人	0.9	0.8		

【新規求人数(パート含む常用)の雇用形態別構成比】

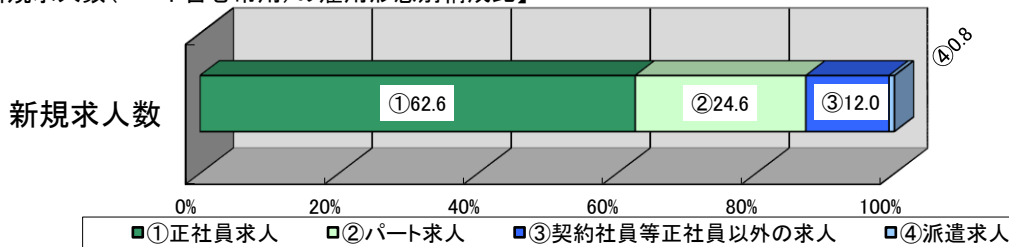

(注)1.新規学校卒業者を除くパート含む常用の雇用状況を表示。

2.③契約社員等正社員以外の求人とは、契約社員、準社員、嘱託等のパートを除く正社員・正職員でないものを計上。

【産業別】

(単位:人、%)

		有効求人数	新規求人数	充足数	充足率
産業計		2,678	1,046	82	7.8
A、B 農、林、漁業		19	9	0	0.0
C 鉱業、砕石業、砂利採取業		0	0	0	-
D 建設業		548	222	7	3.2
E 製造業		342	124	10	8.1
食料品、飲料・たばこ・飼料製造業		88	42	2	4.8
鉄鋼業		52	14	1	7.1
金属製品製造業		57	13	5	38.5
はん用機械器具、電気機械器具製造業		38	19	1	5.3
輸送用機械器具製造業		42	11	0	0.0
その他の製造業		65	25	1	4.0
F 電気・ガス・熱供給・水道業		1	0	0	-
G 情報通信業		14	9	0	0.0
H 運輸業、郵便業		171	63	5	7.9
I 卸売業、小売業		144	49	11	22.4
J 金融業、保険業		13	7	0	0.0
K 不動産業、物品賃貸業		28	5	3	60.0
L 学術研究、専門・技術サービス業		34	13	2	15.4
M 宿泊業、飲食サービス業		163	77	2	2.6
N 生活関連サービス業、娯楽業		80	35	1	2.9
O 教育、学習支援業		32	18	3	16.7
P 医療、福祉		738	272	22	8.1
Q 複合サービス事業		3	3	0	0.0
R サービス業(他に分類されないもの)		300	101	13	12.9
S、T 公務・その他		48	39	3	7.7

(注)1.新規学校卒業者を除きパート含む常用の雇用状況を表示。