

# 労働市場情報

令和8年2月

【職業別】 求人・求職バランスシート（パート含む常用）

【職業別】 求人・求職・賃金状況 （     //     ）

【職業別】 求人・求職バランスシート（パート除く常用）

【職業別】 求人・求職・賃金状況 （     //     ）

【職業別】 求人・求職バランスシート（常用パート）

【職業別】 求人・求職・賃金状況 （     //     ）

【雇用形態別・産業別】 有効求人数・新規求人数・充足状況



稚内公共職業安定所（ ☎ 0162-34-1120 ）

労働市場情報は、ホームページ（統計情報）でもご覧になることができます  
[https://jsite.mhlw.go.jp/hokkaido-hellowork/newpage\\_00082.html](https://jsite.mhlw.go.jp/hokkaido-hellowork/newpage_00082.html)



# 【職業別】求人・求職バランスシート(パート含む常用)

ハローワーク稚内  
パート含む常用

[令和8年2月内容]

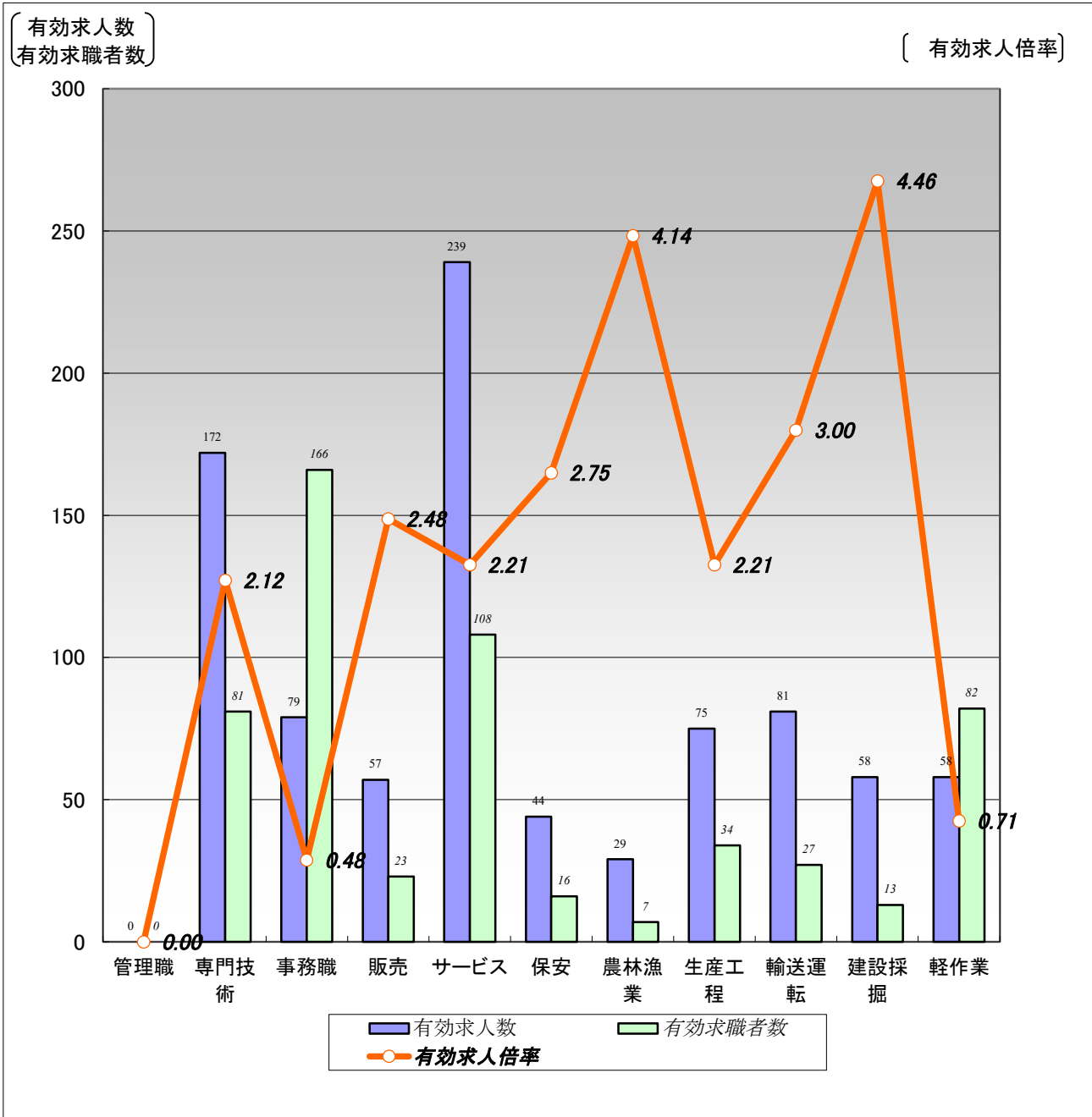

	職業計	管理職	専門技術	事務職	販売	サービス	保安	農林漁業	生産工程	輸送運転	建設採掘	軽作業
有効求人人数	892	0	172	79	57	239	44	29	75	81	58	58
有効求職者数	706	0	81	166	23	108	16	7	34	27	13	82
有効求人倍率	1.26	0.00	2.12	0.48	2.48	2.21	2.75	4.14	2.21	3.00	4.46	0.71

(注)1.新規学校卒業者を除くパート含む常用雇用状況を表示。

2.有効求人倍率は、有効求人人数÷有効求職者数で、求職者1人あたりの求人数を表す。

また、分母である有効求職者数が0の場合は、求人倍率が計算できないため、求人数÷1として表示。

3.ハローワークインターネットサービスの機能拡充に伴い、令和3年9月以降の数値には、ハローワークに来所せず、オンライン上で求職登録した求職者数が含まれている。

4.有効求職者数については、分類不能等のものが存在するため、職業計と必ずしも一致しない。

# 【職業別】求人・求職・賃金状況(パート含む常用)

ハローワーク稚内

(単位:人、倍、円)

[令和8年2月内容]

	月間有効 求人倍率	月間有効 求人数	月間有効 求職者数	一般		パート	
				新規求人賃金	新規求職希望賃金	新規求人賃金	新規求職希望賃金
職業計	1.26	892	706	209,287	204,521	1,287	1,167
管理的職業	0.00	0	0	0	0	0	0
専門的・技術的職業	2.12	172	81	214,662	196,667	1,440	1,216
開発・製造技術者	3.00	6	2	188,600	150,000	0	0
建築・土木・測量技術者	12.33	37	3	247,541	250,000	0	0
情報処理・通信技術者	0.00	0	3	0	300,000	0	0
医師、薬剤師等	2.00	2	1	246,800	0	1,559	0
看護師、保健師等	3.55	39	11	220,036	200,000	1,544	1,400
医療技術者、栄養士等	2.43	17	7	202,200	150,000	1,416	1,350
保育士、福祉相談員等	1.75	56	32	198,910	190,000	1,353	1,216
事務的職業	0.48	79	166	195,942	165,000	1,231	1,153
一般事務員	0.39	61	158	202,000	165,000	1,231	1,153
会計・経理事務員	4.50	9	2	189,860	0	1,237	0
営業・販売事務員	1.00	2	2	0	0	0	0
販売の職業	2.48	57	23	192,150	0	1,188	0
販売店員、訪問販売員	2.58	49	19	197,100	0	1,188	0
保険外交員、サービス外交員	0.00	0	0	0	0	0	0
営業員	2.00	8	4	182,250	0	0	0
サービスの職業	2.21	239	108	203,973	195,556	1,225	1,127
ホームヘルパー、ケアワーカー	3.63	69	19	197,535	200,000	1,254	1,170
看護助手、歯科助手等	21.00	21	1	193,440	0	1,286	0
調理人、調理見習	0.98	55	56	211,343	202,500	1,192	1,119
給仕、接客サービス員	1.60	16	10	210,000	200,000	1,179	1,100
マンション、駐車場等管理人	0.50	4	8	0	150,000	1,253	1,200
保安の職業	2.75	44	16	206,900	200,000	1,252	1,211
警備員	2.75	44	16	206,900	200,000	1,252	1,211
農林漁業の職業	4.14	29	7	223,125	0	1,495	0
生産工程の職業	2.21	75	34	218,746	216,667	0	1,350
生産機械制御・監視員	0.00	0	1	0	0	0	0
金属加工、溶接・溶断工	1.00	1	1	0	0	0	0
その他の製造加工作業員	1.96	45	23	212,719	200,000	0	1,200
機械組立工	0.00	0	2	0	0	0	0
整備工・修理工	3.00	21	7	230,800	225,000	0	1,500
製品検査工	5.00	5	0	0	0	0	0
塗装、CADオペレーター	3.00	3	0	0	0	0	0
輸送、機械運転の職業	3.00	81	27	219,383	293,333	1,229	1,255
自動車運転手	2.89	55	19	210,941	280,000	1,375	1,294
ボイラー・建設機械運転工	4.17	25	6	231,200	300,000	1,156	0
建設・採掘の職業	4.46	58	13	218,317	312,500	0	0
型枠大工、とび工	9.00	9	0	238,000	0	0	0
大工・左官	12.00	12	0	204,688	0	0	0
電気工事、電気配線工	7.00	7	1	204,850	200,000	0	0
建設・土木作業員	2.50	30	12	249,200	350,000	0	0
運搬・清掃・包装の職業	0.71	58	82	198,760	194,000	1,134	1,126
運搬、配達、倉庫作業員	0.43	6	14	220,000	275,000	0	0
清掃作業員	1.09	24	22	187,000	172,500	1,099	1,100
包装作業員	0.00	0	1	0	0	0	0
選別作業員、軽作業員	0.62	28	45	183,400	175,000	1,237	1,133

注) 1.新規学校卒業者を除くパート含む常用雇用状況を表示。

2.職業分類については、「日本標準職業分類」を使用している。

3.分母である有効求職者数が0の場合は、求人倍率が計算できないため、求人数÷1として表示。

4.新規求人賃金は令和8年2月に稚内のハローワークに申し込まれた新規求人の下限賃金の平均額を表示。

5.新規求職希望賃金は令和8年2月に稚内のハローワークに申し込まれた新規求職の希望賃金の平均額を表示。

6.ハローワークインターネットサービスの機能拡充に伴い、令和3年9月以降の数値には、ハローワークに来所せず、オンライン上で求職登録した求職者数が含まれている。

# 【職業別】求人・求職バランスシート(パート除く常用)

ハローワーク稚内  
パート除く常用

[令和8年2月内容]

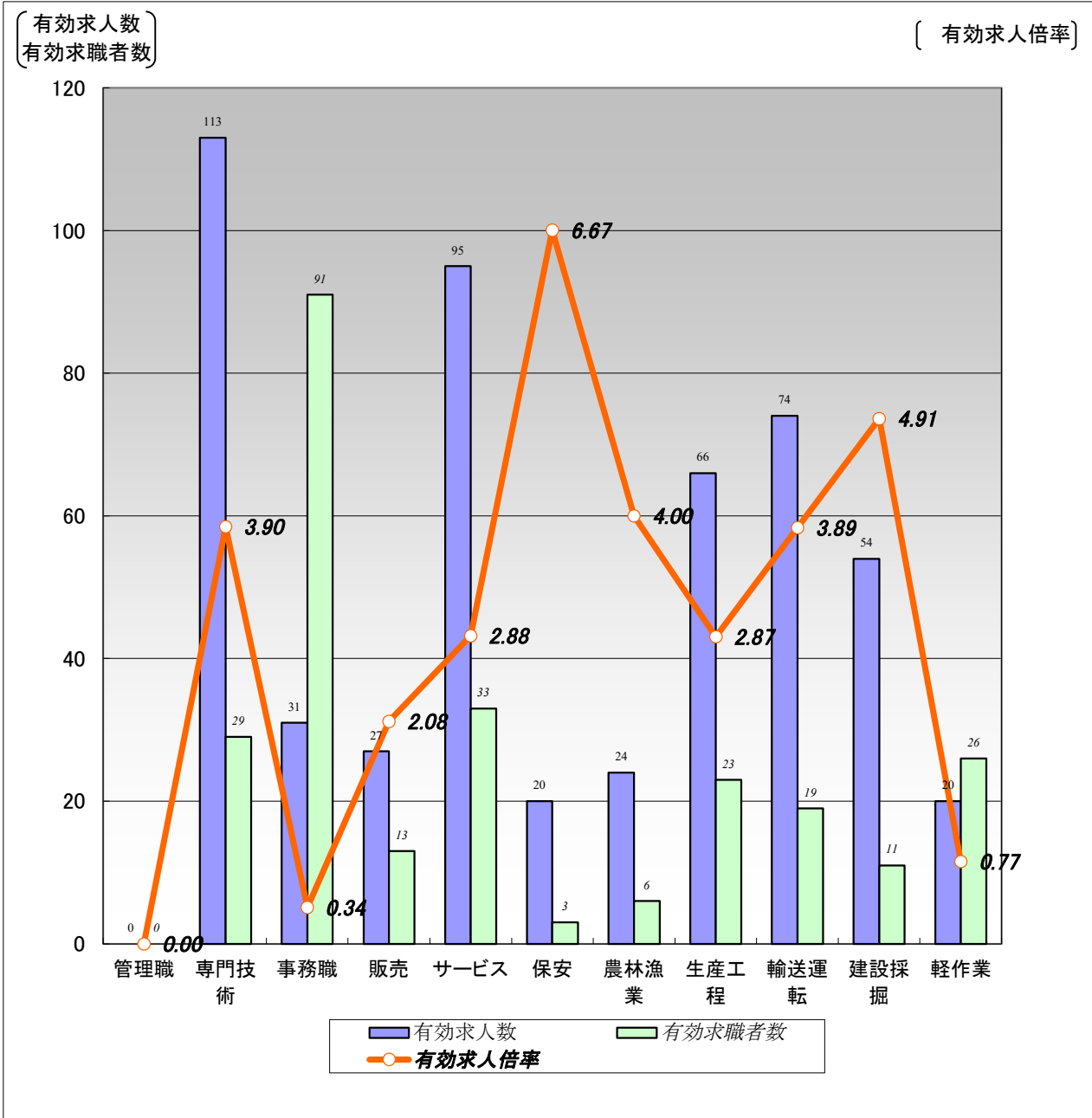

	職業計	管理職	専門技術	事務職	販売	サービス	保安	農林漁業	生産工程	輸送運転	建設採掘	軽作業
有効求人人数	524	0	113	31	27	95	20	24	66	74	54	20
有効求職者数	327	0	29	91	13	33	3	6	23	19	11	26
有効求人倍率	1.60	0.00	3.90	0.34	2.08	2.88	6.67	4.00	2.87	3.89	4.91	0.77

(注)1.パート、新規学校卒業者を除く常用雇用状況を表示。

2.有効求人倍率は、有効求人人数÷有効求職者数で、求職者1人あたりの求人数を表す。

また、分母である有効求職者数が0の場合は、求人倍率が計算できないため、求人数÷1として表示。

3.ハローワークインターネットサービスの機能拡充に伴い、令和3年9月以降の数値には、ハローワークに来所せず、オンライン上で求職登録した求職者数が含まれている。

4.有効求職者数については、分類不能等のものが存在するため、職業計と必ずしも一致しない。

# 【職業別】求人・求職・賃金状況(パート除く常用)

ハローワーク稚内

(単位:人、倍、円)

[令和8年2月内容]

	新規求人数	月間 有効求人人数	新規求職 申込件数	月間 有効求職者数	有効求人倍率	新規求人賃金	新規求職 希望賃金
職業計	207	524	77	327	1.60	209,287	204,521
管理的職業	0	0	0	0	0.00	0	0
専門的・技術的職業	55	113	9	29	3.90	214,662	196,667
開発・製造技術者	1	6	1	1	6.00	188,600	150,000
建築・土木・測量技術者	12	37	1	3	12.33	247,541	250,000
情報処理・通信技術者	0	0	1	2	0.00	0	300,000
医師、薬剤師等	1	1	0	1	1.00	246,800	0
看護師、保健師等	15	23	1	5	4.60	220,036	200,000
医療技術者、栄養士等	5	13	1	4	3.25	202,200	150,000
保育士、福祉相談員等	19	30	3	8	3.75	198,910	190,000
事務的職業	13	31	23	91	0.34	195,942	165,000
一般事務員	7	16	23	84	0.19	202,000	165,000
会計・経理事務員	5	7	0	2	3.50	189,860	0
営業・販売事務員	0	2	0	2	1.00	0	0
販売の職業	7	27	0	13	2.08	192,150	0
販売店員、訪問販売員	4	19	0	9	2.11	197,100	0
保険外交員、サービス外交員	0	0	0	0	0.00	0	0
営業員	3	8	0	4	2.00	182,250	0
サービスの職業	53	95	10	33	2.88	203,973	195,556
ホームヘルパー、ケアワーカー	23	40	2	9	4.44	197,535	200,000
看護助手、歯科助手等	12	13	0	1	13.00	193,440	0
調理人、調理見習	4	9	5	12	0.75	211,343	202,500
給仕、接客サービス員	4	7	2	6	1.17	210,000	200,000
マンション、駐車場等管理人	0	0	1	3	0.00	0	150,000
保安の職業	11	20	1	3	6.67	206,900	200,000
警備員	11	20	1	3	6.67	206,900	200,000
農林漁業の職業	6	24	0	6	4.00	223,125	0
生産工程の職業	10	66	3	23	2.87	218,746	216,667
生産機械制御・監視員	0	0	0	0	0.00	0	0
金属加工、溶接・溶断工	0	1	0	1	1.00	0	0
その他の製造加工作業員	7	37	1	14	2.64	212,719	200,000
機械組立工	0	0	0	2	0.00	0	0
整備工・修理工	3	20	2	6	3.33	230,800	225,000
製品検査工	0	5	0	0	5.00	0	0
塗装、CADオペレーター	0	3	0	0	3.00	0	0
輸送、機械運転の職業	30	74	3	19	3.89	219,383	293,333
自動車運転手	24	52	1	12	4.33	210,941	280,000
ボイラー・建設機械運転工	6	21	2	6	3.50	231,200	300,000
建設・採掘の職業	15	54	4	11	4.91	218,317	312,500
型枠大工、とび工	3	5	0	0	5.00	238,000	0
大工・左官	4	12	0	0	12.00	204,688	0
電気工事、電気配線工	2	7	1	1	7.00	204,850	200,000
建設・土木作業員	6	30	3	10	3.00	249,200	350,000
運搬・清掃・包装の職業	7	20	10	26	0.77	198,760	194,000
運搬、配達、倉庫作業員	4	6	2	11	0.55	220,000	275,000
清掃作業員	1	9	4	5	1.80	187,000	172,500
包装作業員	0	0	0	0	0.00	0	0
選別作業員、軽作業員	2	5	4	10	0.50	183,400	175,000

注) 1.パート、新規学校卒業者を除く常用雇用状況を表示。

2.職業分類については、「日本標準職業分類」を使用している。

3.分母である有効求職者数が0の場合は、求人倍率が計算できないため、求人数÷1として表示。

4.新規求人賃金は令和8年2月に稚内のハローワークに申し込まれた新規求人の下限賃金の平均額を表示。

5.新規求職希望賃金は令和8年2月に稚内のハローワークに申し込まれた新規求職の希望賃金の平均額を表示。

6.ハローワークインターネットサービスの機能拡充に伴い、令和3年9月以降の数値には、ハローワークに来所せず、オンライン上で求職登録した求職者数が含まれている。

# 【職業別】求人・求職バランスシート(常用パート)

ハローワーク稚内  
常用パート

[令和8年2月内容]

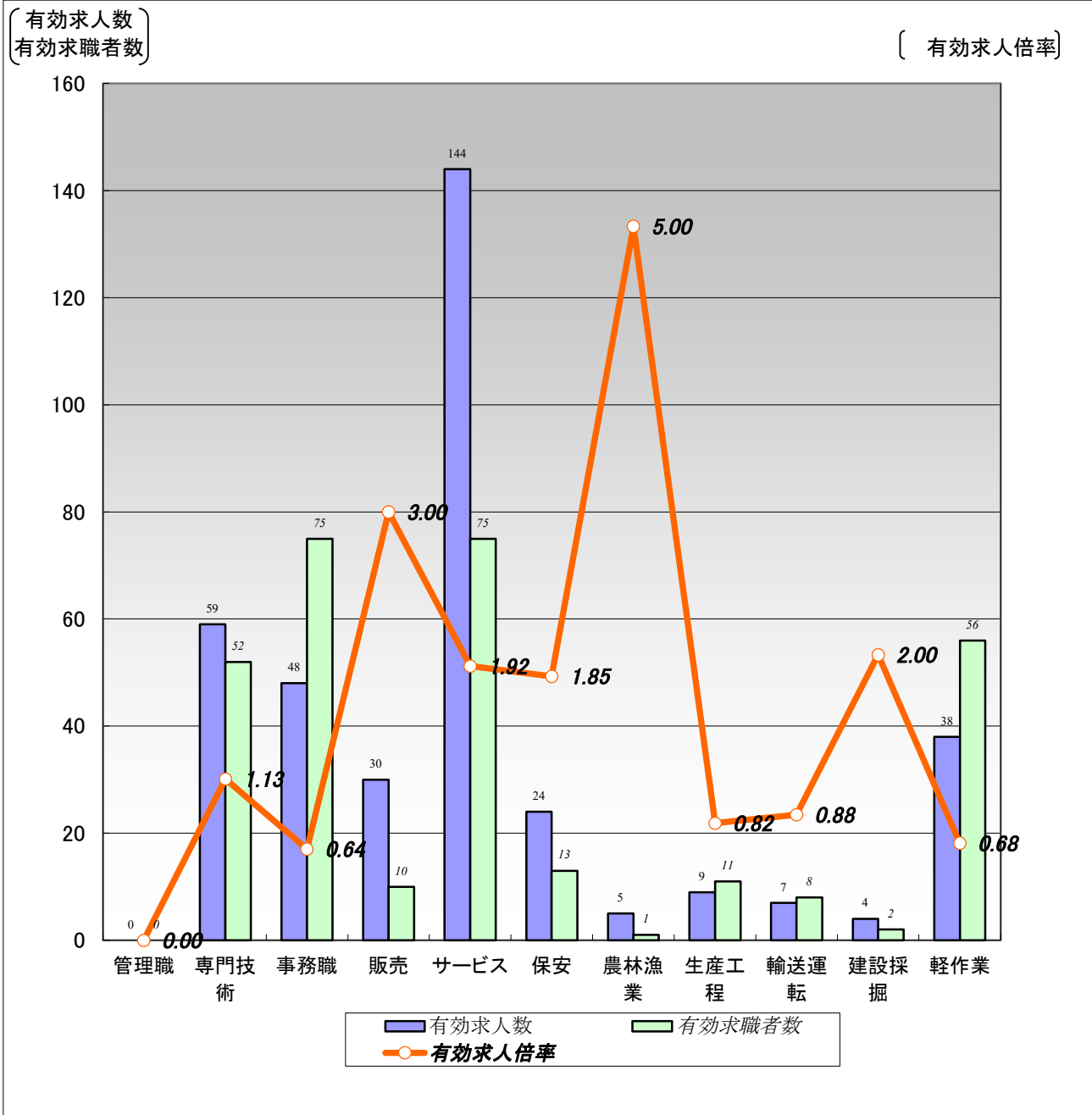

	職業計	管理職	専門技術	事務職	販売	サービス	保安	農林漁業	生産工程	輸送運転	建設採掘	軽作業
有効求人人数	368	0	59	48	30	144	24	5	9	7	4	38
有効求職者数	379	0	52	75	10	75	13	1	11	8	2	56
有効求人倍率	0.97	0.00	1.13	0.64	3.00	1.92	1.85	5.00	0.82	0.88	2.00	0.68

(注)1.新規学校卒業者を除く常用的パート雇用状況を表示。

2.有効求人倍率は、有効求人人数÷有効求職者数で、求職者1人あたりの求人数を表す。

また、分母である有効求職者数が0の場合は、求人倍率が計算できないため、求人数÷1として表示。

3.ハローワークインターネットサービスの機能拡充に伴い、令和3年9月以降の数値には、ハローワークに来所せず、オンライン上で求職登録した求職者数が含まれている。

4.有効求職者数については、分類不能等のものが存在するため、職業計と必ずしも一致しない。

# 【職業別】求人・求職・賃金状況(常用パート)

ハローワーク稚内

(単位:人、倍、円)

[令和8年2月内容]

	新規求人数	月間 有効求人数	新規求職 申込件数	月間 有効求職者数	有効求人倍率	新規求人賃金	新規求職 希望賃金
職業計	278	368	183	379	0.97	1,287	1,167
管理的職業	0	0	0	0	0.00	0	0
専門的・技術的職業	55	59	45	52	1.13	1,440	1,216
開発・製造技術者	0	0	0	1	0.00	0	0
建築・土木・測量技術者	0	0	0	0	0.00	0	0
情報処理・通信技術者	0	0	0	1	0.00	0	0
医師、薬剤師等	1	1	0	0	1.00	1,559	0
看護師、保健師等	13	16	4	6	2.67	1,544	1,400
医療技術者、栄養士等	4	4	2	3	1.33	1,416	1,350
保育士、福祉相談員等	25	26	22	24	1.08	1,353	1,216
事務的職業	46	48	38	75	0.64	1,231	1,153
一般事務員	44	45	38	74	0.61	1,231	1,153
会計・経理事務員	2	2	0	0	2.00	1,237	0
営業・販売事務員	0	0	0	0	0.00	0	0
販売の職業	6	30	0	10	3.00	1,188	0
販売店員、訪問販売員	6	30	0	10	3.00	1,188	0
保険外交員、サービス外交員	0	0	0	0	0.00	0	0
営業員	0	0	0	0	0.00	0	0
サービスの職業	112	144	43	75	1.92	1,225	1,127
ホームヘルパー、ケアワーカー	13	29	3	10	2.90	1,254	1,170
看護助手、歯科助手等	5	8	0	0	8.00	1,286	0
調理人、調理見習	44	46	29	44	1.05	1,192	1,119
給仕、接客サービス員	2	9	1	4	2.25	1,179	1,100
マンション、駐車場等管理人	4	4	1	5	0.80	1,253	1,200
保安の職業	19	24	9	13	1.85	1,252	1,211
警備員	19	24	9	13	1.85	1,252	1,211
農林漁業の職業	4	5	0	1	5.00	1,495	0
生産工程の職業	0	9	2	11	0.82	0	1,350
生産機械制御・監視員	0	0	0	1	0.00	0	0
金属加工、溶接・溶断工	0	0	0	0	0.00	0	0
その他の製造加工作業員	0	8	1	9	0.89	0	1,200
機械組立工	0	0	0	0	0.00	0	0
整備工・修理工	0	1	1	1	1.00	0	1,500
製品検査工	0	0	0	0	0.00	0	0
塗装、CADオペレーター	0	0	0	0	0.00	0	0
輸送、機械運転の職業	6	7	5	8	0.88	1,229	1,255
自動車運転手	3	3	4	7	0.43	1,375	1,294
ボイラー・建設機械運転工	3	4	0	0	4.00	1,156	0
建設・採掘の職業	0	4	0	2	2.00	0	0
型枠大工、とび工	0	4	0	0	4.00	0	0
大工・左官	0	0	0	0	0.00	0	0
電気工事、電気配線工	0	0	0	0	0.00	0	0
建設・土木作業員	0	0	0	2	0.00	0	0
運搬・清掃・包装の職業	30	38	20	56	0.68	1,134	1,126
運搬、配達、倉庫作業員	0	0	0	3	0.00	0	0
清掃作業員	7	15	4	17	0.88	1,099	1,100
包装作業員	0	0	0	1	0.00	0	0
選別作業員、軽作業員	23	23	16	35	0.66	1,237	1,133

注) 1.新規学校卒業者を除く常用的パート雇用状況を表示。

2.職業分類については、「日本標準職業分類」を使用している。

3.分母である有効求職者数が0の場合は、求人倍率が計算できないため、求人数÷1として表示。

4.新規求人賃金は令和8年2月に稚内のハローワークに申し込まれた新規求人の下限賃金の平均額を表示。

5.新規求職希望賃金は令和8年2月に稚内のハローワークに申し込まれた新規求職の希望賃金の平均額を表示。

6.ハローワークインターネットサービスの機能拡充に伴い、令和3年9月以降の数値には、ハローワークに来所せず、オンライン上で求職登録した求職者数が含まれている。

# 【雇用形態別・産業別】有効求人数・新規求人数・充足状況

[令和8年2月内容]

ハローワーク稚内

## 【雇用形態別】

(単位:人、%)

		有効求人数	新規求人数	充足数	充足率
常用(パート含む)計		892	485	30	6.2
①正社員求人		357	123	12	9.8
②パート求人		367	277	16	5.8
③契約社員等正社員以外の求人		167	84	2	2.4
④派遣求人		1	1	0	0.0
構成比	①正社員求人	40.0	25.4		
	②パート求人	41.1	57.1		
	③契約社員等正社員以外の求人	18.7	17.3		
	④派遣求人	0.1	0.2		

【新規求人数(パート含む常用)の雇用形態別構成比】

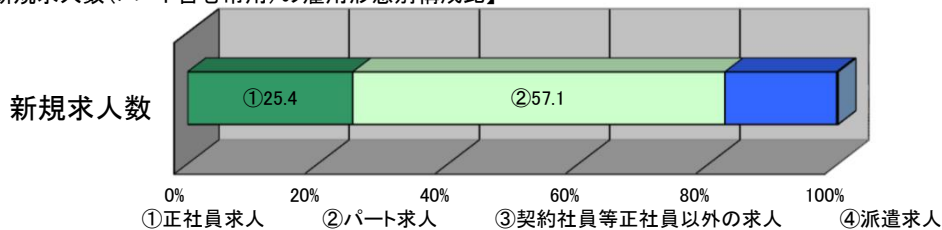

(注)1.新規学校卒業者を除くパート含む常用の雇用状況を表示。

2.③契約社員等正社員以外の求人とは、契約社員、準社員、嘱託等のパートを除く正社員・正職員でないものを計上。

## 【産業別】

(単位:人、%)

		有効求人数	新規求人数	充足数	充足率
産業計		892	485	30	6.2
A、B 農、林、漁業		29	11	1	9.1
C 鉱業、碎石業、砂利採取業		5	3	0	0.0
D 建設業		103	29	0	0.0
E 製造業		63	11	1	9.1
食料品製造業		44	10	1	10.0
窯業・土石製品製造業		10	0	0	-
金属製品製造業		1	0	0	-
はん用機械器具、電気機械器具製造業		0	0	0	-
輸送用機械器具製造業		4	0	0	-
その他の製造業		4	1	0	0.0
F 電気・ガス・熱供給・水道業		1	1	0	0.0
G 情報通信業		3	3	0	0.0
H 運輸業、郵便業		59	29	0	0.0
I 卸売業、小売業		83	22	4	18.2
J 金融業、保険業		3	0	0	-
K 不動産業、物品賃貸業		4	0	0	-
L 学術研究、専門・技術サービス業		8	3	0	0.0
M 宿泊業、飲食サービス業		12	7	0	0.0
N 生活関連サービス業、娯楽業		18	11	2	18.2
O 教育、学習支援業		7	3	0	0.0
P 医療、福祉		180	108	13	12.0
Q 複合サービス事業		11	4	1	25.0
R サービス業(他に分類されないもの)		72	23	3	13.0
S、T 公務・その他		231	217	5	2.3

(注)1.新規学校卒業者を除きパート含む常用の雇用状況を表示。