

# 【職業別】求人・求職バランスシート(パート含む常用)

ハローワーク留萌  
パート含む常用

[令和8年2月内容]

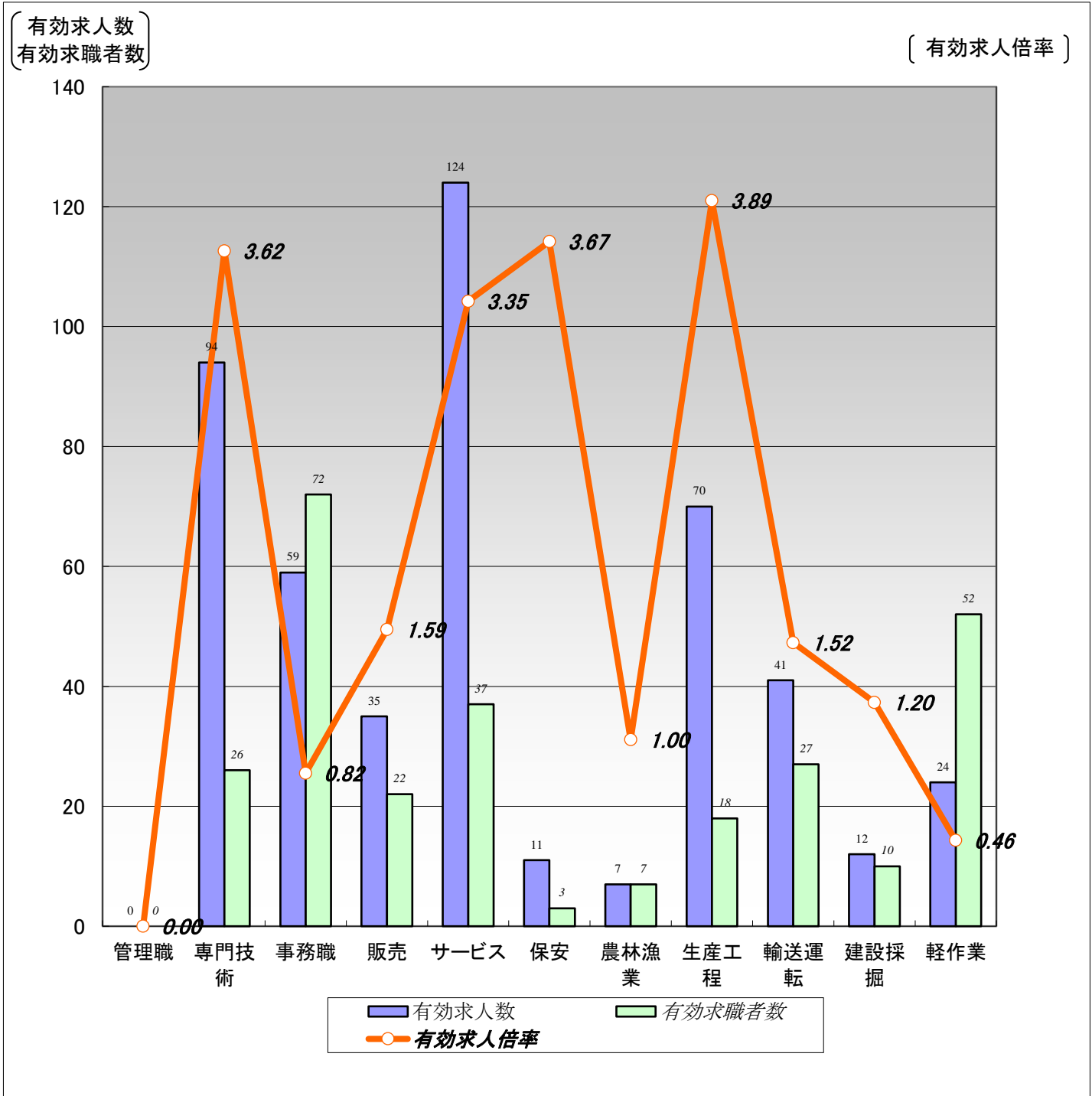

	職業計	管理職	専門技術	事務職	販売	サービス	保安	農林漁業	生産工程	輸送運転	建設採掘	軽作業
有効求人数	477	0	94	59	35	124	11	7	70	41	12	24
有効求職者数	326	0	26	72	22	37	3	7	18	27	10	52
有効求人倍率	1.46	0.00	3.62	0.82	1.59	3.35	3.67	1.00	3.89	1.52	1.20	0.46

(注)1.新規学校卒業者を除くパート含む常用雇用状況を表示。

2.有効求人倍率は、有効求人数÷有効求職者数で、求職者1人あたりの求人数を表す。

また、分母である有効求職者数が0の場合は、求人倍率が計算できないため、求人数÷1として表示。

3.ハローワークインターネットサービスの機能拡充に伴い、令和3年9月以降の数値には、ハローワークに来所せず、オンライン上で求職登録した求職者数が含まれている。

4.有効求職者数については、分類不能等のものが存在するため、職業計と必ずしも一致しない。

## 【職業別】求人・求職・賃金状況(パート含む常用)

ハローワーク留萌

(単位:人、倍、円)

[令和8年2月内容]

	月間有効 求人倍率	月間有効 求人数	月間有効 求職者数	一般		パート	
				新規求人賃金	新規求職希望賃金	新規求人賃金	新規求職希望賃金
職業計	1.46	477	326	221,942	197,500	1,212	1,132
管理的職業	0.00	0	0	0	0	0	0
専門的・技術的職業	3.62	94	26	237,350	197,500	1,344	1,294
開発・製造技術者	4.00	4	0	262,500	0	0	0
建築・土木・測量技術者	16.50	33	2	244,850	250,000	0	0
情報処理・通信技術者	0.00	0	2	0	0	0	0
医師、薬剤師等	1.00	1	0	0	0	0	0
看護師、保健師等	2.33	21	9	210,200	0	1,400	1,600
医療技術者、栄養士等	1.75	7	4	208,300	0	0	1,075
保育士、福祉相談員等	3.00	24	8	223,113	170,000	1,153	1,250
事務的職業	0.82	59	72	225,333	182,727	1,216	1,111
一般事務員	0.73	49	67	188,000	182,727	1,217	1,075
会計・経理事務員	1.33	4	3	0	0	1,200	1,400
営業・販売事務員	1.00	1	0	0	0	0	0
販売の職業	1.59	35	22	190,000	180,000	1,086	1,075
販売店員、訪問販売員	1.43	30	21	190,000	180,000	1,086	1,075
保険外交員、サービス外交員	0.00	0	0	0	0	0	0
営業員	5.00	5	1	0	0	0	0
サービスの職業	3.35	124	37	207,763	176,667	1,146	1,075
ホームヘルパー、ケアワーカー	5.63	90	16	191,750	193,333	1,292	0
看護助手、歯科助手等	2.67	8	3	175,600	130,000	1,203	0
調理人、調理見習	1.20	12	10	0	0	1,080	1,075
給仕、接客サービス員	2.00	8	4	336,000	200,000	1,075	0
マンション、駐車場等管理人	0.00	0	1	0	150,000	0	0
保安の職業	3.67	11	3	227,710	200,000	0	0
警備員	3.67	11	3	227,710	200,000	0	0
農林漁業の職業	1.00	7	7	208,650	150,000	0	0
生産工程の職業	3.89	70	18	208,421	150,000	1,088	1,138
生産機械制御・監視員	0.00	0	0	0	0	0	0
金属加工、溶接・溶断工	7.00	7	0	185,000	0	0	0
その他の製造加工作業員	4.09	45	11	181,558	150,000	1,088	1,075
機械組立工	0.00	0	1	0	0	0	0
整備工・修理工	2.50	15	6	223,904	0	0	1,200
製品検査工	0.00	0	0	0	0	0	0
塗装、CADオペレーター	3.00	3	0	220,000	0	0	0
輸送、機械運転の職業	1.52	41	27	239,433	216,000	0	1,075
自動車運転手	1.60	32	20	249,867	216,000	0	1,075
ボイラー・建設機械運転工	1.50	9	6	218,567	0	0	0
建設・採掘の職業	1.20	12	10	210,000	250,000	0	0
型枠大工、とび工	1.00	1	0	0	0	0	0
大工・左官	1.25	5	4	260,000	250,000	0	0
電気工事、電気配線工	4.00	4	0	193,333	0	0	0
建設・土木作業員	0.33	2	6	0	250,000	0	0
運搬・清掃・包装の職業	0.46	24	52	202,761	246,667	1,244	1,075
運搬、配達、倉庫作業員	1.29	9	7	184,777	246,667	1,200	0
清掃作業員	0.71	10	14	217,500	0	1,338	1,075
包装作業員	0.00	0	0	0	0	0	0
選別作業員、軽作業員	0.16	5	31	215,000	0	1,100	1,075

注) 1.新規学校卒業者を除くパート含む常用雇用状況を表示。

2.職業分類については、「日本標準職業分類」を使用している。

3.分母である有効求職者数が0の場合は、求人倍率が計算できないため、求人数÷1として表示。

4.新規求人賃金は令和8年2月に留萌のハローワークに申し込まれた新規求人の下限賃金の平均額を表示。

5.新規求職希望賃金は令和8年2月に留萌のハローワークに申し込まれた新規求職の希望賃金の平均額を表示。

6.ハローワークインターネットサービスの機能拡充に伴い、令和3年9月以降の数値には、ハローワークに来所せず、オンライン上で求職登録した求職者数が含まれている。

# 【職業別】求人・求職バランスシート(パート除く常用)

ハローワーク留萌  
パート除く常用

[令和8年2月内容]

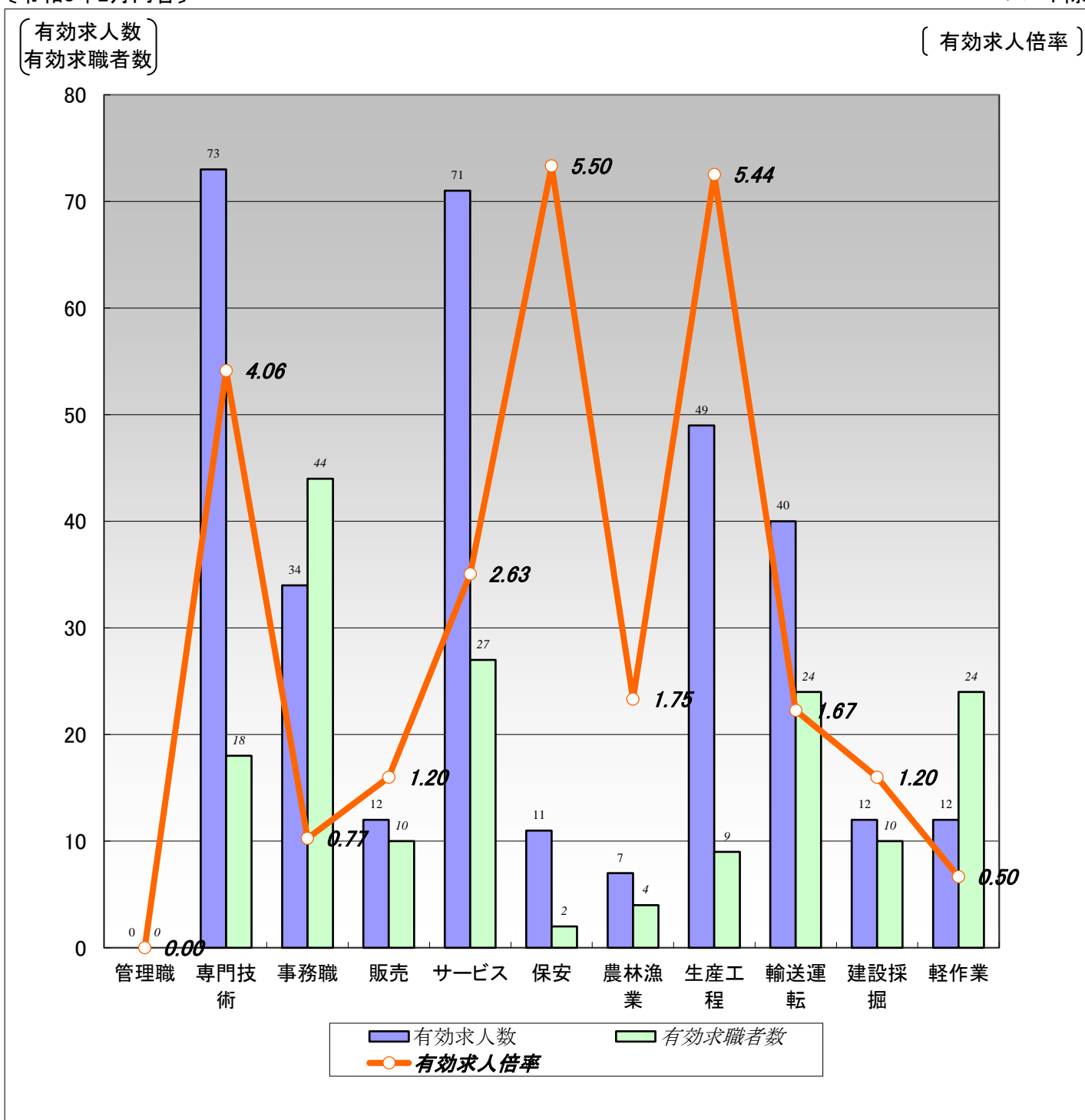

	職業計	管理職	専門技術	事務職	販売	サービス	保安	農林漁業	生産工程	輸送運転	建設採掘	軽作業
有効求人数	321	0	73	34	12	71	11	7	49	40	12	12
有効求職者数	202	0	18	44	10	27	2	4	9	24	10	24
有効求人倍率	1.59	0.00	4.06	0.77	1.20	2.63	5.50	1.75	5.44	1.67	1.20	0.50

- (注) 1.パート、新規学校卒業者を除く常用雇用状況を表示。  
 2.有効求人倍率は、有効求人数÷有効求職者数で、求職者1人あたりの求人数を表す。  
 また、分母である有効求職者数が0の場合は、求人倍率が計算できないため、求人数÷1として表示。  
 3.ハローワークインターネットサービスの機能拡充に伴い、令和3年9月以降の数値には、ハローワークに来所せず、オンライン上で求職登録した求職者数が含まれている。  
 4.有効求職者数については、分類不能等のものが存在するため、職業計と必ずしも一致しない。

## 【職業別】求人・求職・賃金状況(パート除く常用)

ハローワーク留萌

(単位:人、倍、円)

[令和8年2月内容]

	新規求人人数	月間 有効求人人数	新規求職 申込件数	月間 有効求職者数	有効求人倍率	新規求人賃金	新規求職 希望賃金
<b>職業計</b>	97	321	49	202	1.59	221,942	197,500
管理的職業	0	0	0	0	0.00	0	0
専門的・技術的職業	26	73	5	18	4.06	237,350	197,500
開発・製造技術者	2	4	0	0	4.00	262,500	0
建築・土木・測量技術者	15	33	1	2	16.50	244,850	250,000
情報処理・通信技術者	0	0	0	2	0.00	0	0
医師、薬剤師等	0	1	0	0	1.00	0	0
看護師、保健師等	3	12	1	4	3.00	210,200	0
医療技術者、栄養士等	1	5	0	3	1.67	208,300	0
保育士、福祉相談員等	5	18	2	6	3.00	223,113	170,000
事務的職業	3	34	11	44	0.77	225,333	182,727
一般事務員	2	27	11	41	0.66	188,000	182,727
会計・経理事務員	0	1	0	2	0.50	0	0
営業・販売事務員	0	1	0	0	1.00	0	0
販売の職業	2	12	3	10	1.20	190,000	180,000
販売店員、訪問販売員	2	7	3	9	0.78	190,000	180,000
保険外交員、サービス外交員	0	0	0	0	0.00	0	0
営業員	0	5	0	1	5.00	0	0
サービスの職業	12	71	7	27	2.63	207,763	176,667
ホームヘルパー、ケアワーカー	10	55	4	14	3.93	191,750	193,333
看護助手、歯科助手等	1	4	1	3	1.33	175,600	130,000
調理人、調理見習	0	6	0	4	1.50	0	0
給仕、接客サービス員	1	3	1	3	1.00	336,000	200,000
マンション、駐車場等管理人	0	0	1	1	0.00	0	150,000
保安の職業	10	11	1	2	5.50	227,710	200,000
警備員	10	11	1	2	5.50	227,710	200,000
農林漁業の職業	2	7	2	4	1.75	208,650	150,000
生産工程の職業	16	49	1	9	5.44	208,421	150,000
生産機械制御・監視員	0	0	0	0	0.00	0	0
金属加工、溶接・溶断工	3	5	0	0	5.00	185,000	0
その他の製造加工作業員	3	26	1	3	8.67	181,558	150,000
機械組立工	0	0	0	1	0.00	0	0
整備工・修理工	7	15	0	5	3.00	223,904	0
製品検査工	0	0	0	0	0.00	0	0
塗装、CADオペレーター	3	3	0	0	3.00	220,000	0
輸送、機械運転の職業	10	40	6	24	1.67	239,433	216,000
自動車運転手	7	31	6	18	1.72	249,867	216,000
ボイラー・建設機械運転工	3	9	0	5	1.80	218,567	0
建設・採掘の職業	7	12	3	10	1.20	210,000	250,000
型枠大工、とび工	0	1	0	0	1.00	0	0
大工・左官	3	5	1	4	1.25	260,000	250,000
電気工事、電気配線工	4	4	0	0	4.00	193,333	0
建設・土木作業員	0	2	2	6	0.33	0	250,000
運搬・清掃・包装の職業	9	12	4	24	0.50	202,761	246,667
運搬、配達、倉庫作業員	3	6	3	7	0.86	184,777	246,667
清掃作業員	2	2	0	3	0.67	217,500	0
包装作業員	0	0	0	0	0.00	0	0
選別作業員、軽作業員	4	4	1	14	0.29	215,000	0

注) 1.パート、新規学校卒業者を除く常用雇用状況を表示。

2.職業分類については、「日本標準職業分類」を使用している。

3.分母である有効求職者数が0の場合は、求人倍率が計算できないため、求人数÷1として表示。

4.新規求人賃金は令和8年2月に留萌のハローワークに申し込まれた新規求人の下限賃金の平均額を表示。

5.新規求職希望賃金は令和8年2月に留萌のハローワークに申し込まれた新規求職の希望賃金の平均額を表示。

6.ハローワークインターネットサービスの機能拡充に伴い、令和3年9月以降の数値には、ハローワークに来所せず、オンライン上で求職登録した求職者数が含まれている。

# 【職業別】求人・求職バランスシート(常用パート)

ハローワーク留萌  
常用パート

[令和8年2月内容]

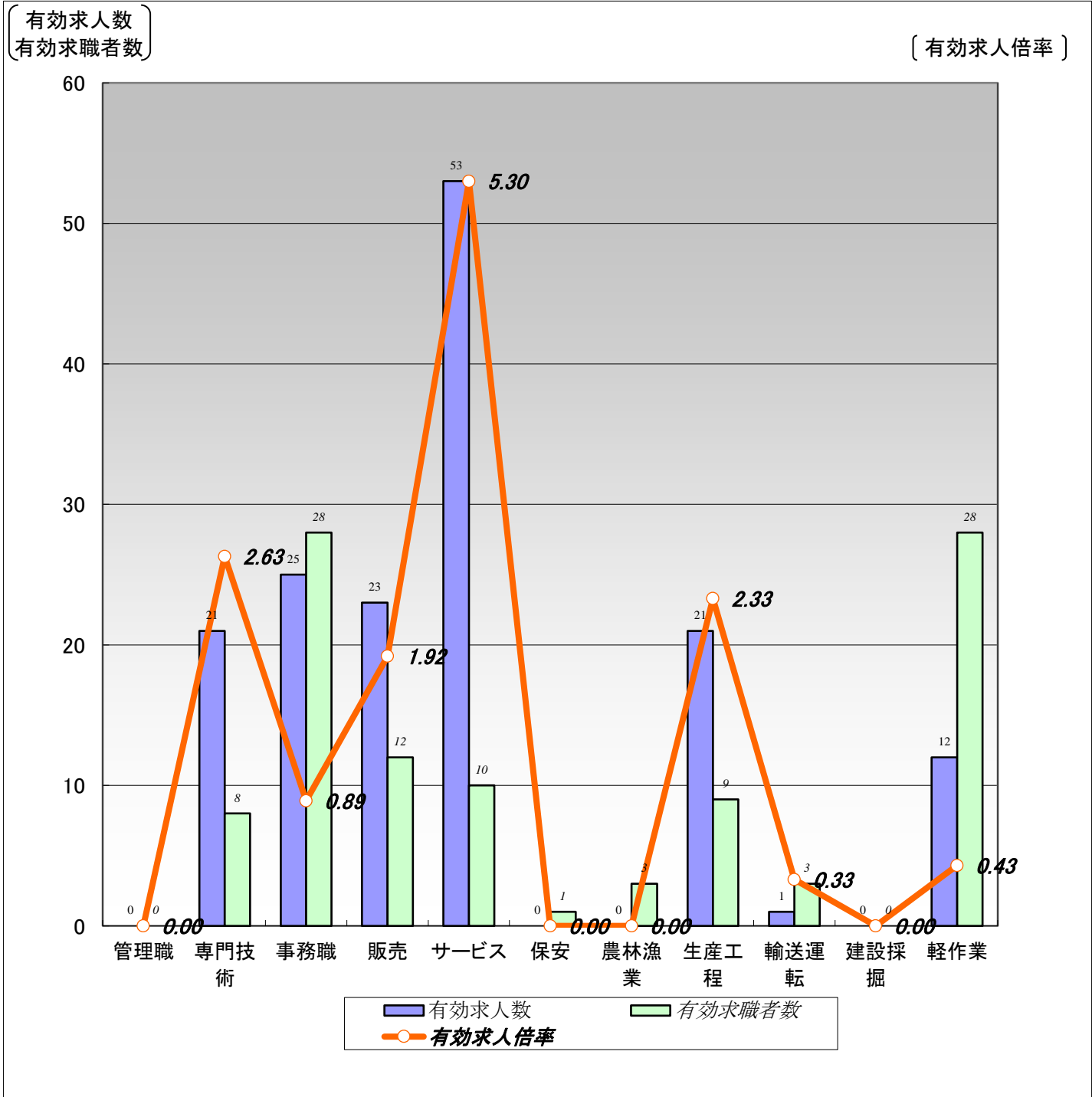

	職業計	管理職	専門技術	事務職	販売	サービス	保安	農林漁業	生産工程	輸送運	建設採掘	軽作業
有効求人数	156	0	21	25	23	53	0	0	21	1	0	12
有効求職者数	124	0	8	28	12	10	1	3	9	3	0	28
有効求人倍率	1.26	0.00	2.63	0.89	1.92	5.30	0.00	0.00	2.33	0.33	0.00	0.43

(注)1.新規学校卒業者を除く常用的パート雇用状況を表示。

2.有効求人倍率は、有効求人数÷有効求職者数で、求職者1人あたりの求人数を表す。

また、分母である有効求職者数が0の場合は、求人倍率が計算できないため、求人数÷1として表示。

3.ハローワークインターネットサービスの機能拡充に伴い、令和3年9月以降の数値には、ハローワークに来所せず、オンライン上で求職登録した求職者数が含まれている。

4.有効求職者数については、分類不能等のものが存在するため、職業計と必ずしも一致しない。

## 【職業別】求人・求職・賃金状況(常用パート)

ハローワーク留萌

(単位:人、倍、円)

[令和8年2月内容]

	新規求人人数	月間 有効求人人数	新規求職 申込件数	月間 有効求職者数	有効求人倍率	新規求人賃金	新規求職 希望賃金
職業計	56	156	28	124	1.26	1,212	1,132
管理的職業	0	0	0	0	0.00	0	0
専門的・技術的職業	11	21	4	8	2.63	1,344	1,294
開発・製造技術者	0	0	0	0	0.00	0	0
建築・土木・測量技術者	0	0	0	0	0.00	0	0
情報処理・通信技術者	0	0	0	0	0.00	0	0
医師、薬剤師等	0	0	0	0	0.00	0	0
看護師、保健師等	3	9	1	5	1.80	1,400	1,600
医療技術者、栄養士等	0	2	1	1	2.00	0	1,075
保育士、福祉相談員等	4	6	2	2	3.00	1,153	1,250
事務的職業	18	25	10	28	0.89	1,216	1,111
一般事務員	15	22	8	26	0.85	1,217	1,075
会計・経理事務員	3	3	1	1	3.00	1,200	1,400
営業・販売事務員	0	0	0	0	0.00	0	0
販売の職業	16	23	2	12	1.92	1,086	1,075
販売店員、訪問販売員	16	23	2	12	1.92	1,086	1,075
保険外交員、サービス外交員	0	0	0	0	0.00	0	0
営業員	0	0	0	0	0.00	0	0
サービスの職業	5	53	2	10	5.30	1,146	1,075
ホームヘルパー、ケアワーカー	1	35	0	2	17.50	1,292	0
看護助手、歯科助手等	1	4	0	0	4.00	1,203	0
調理人、調理見習	2	6	2	6	1.00	1,080	1,075
給仕、接客サービス員	1	5	0	1	5.00	1,075	0
マンション、駐車場等管理人	0	0	0	0	0.00	0	0
保安の職業	0	0	0	1	0.00	0	0
警備員	0	0	0	1	0.00	0	0
農林漁業の職業	0	0	0	3	0.00	0	0
生産工程の職業	2	21	2	9	2.33	1,088	1,138
生産機械制御・監視員	0	0	0	0	0.00	0	0
金属加工、溶接・溶断工	0	2	0	0	2.00	0	0
その他の製造加工作業員	2	19	1	8	2.38	1,088	1,075
機械組立工	0	0	0	0	0.00	0	0
整備工・修理工	0	0	1	1	0.00	0	1,200
製品検査工	0	0	0	0	0.00	0	0
塗装、CADオペレーター	0	0	0	0	0.00	0	0
輸送、機械運転の職業	0	1	1	3	0.33	0	1,075
自動車運転手	0	1	1	2	0.50	0	1,075
ボイラー・建設機械運転工	0	0	0	1	0.00	0	0
建設・採掘の職業	0	0	0	0	0.00	0	0
型枠大工、とび工	0	0	0	0	0.00	0	0
大工・左官	0	0	0	0	0.00	0	0
電気工事、電気配線工	0	0	0	0	0.00	0	0
建設・土木作業員	0	0	0	0	0.00	0	0
運搬・清掃・包装の職業	4	12	3	28	0.43	1,244	1,075
運搬、配達、倉庫作業員	1	3	0	0	3.00	1,200	0
清掃作業員	2	8	2	11	0.73	1,338	1,075
包装作業員	0	0	0	0	0.00	0	0
選別作業員、軽作業員	1	1	1	17	0.06	1,100	1,075

注) 1.新規学校卒業者を除く常用的パート雇用状況を表示。

2.職業分類については、「日本標準職業分類」を使用している。

3.分母である有効求職者数が0の場合は、求人倍率が計算できないため、求人数÷1として表示。

4.新規求人賃金は令和8年2月に留萌のハローワークに申し込まれた新規求人の下限賃金の平均額を表示。

5.新規求職希望賃金は令和8年2月に留萌のハローワークに申し込まれた新規求職の希望賃金の平均額を表示。

6.ハローワークインターネットサービスの機能拡充に伴い、令和3年9月以降の数値には、ハローワークに来所せず、オンライン上で求職登録した求職者数が含まれている。

# 【雇用形態別・産業別】有効求人数・新規求人数・充足状況

[令和8年2月内容]

ハローワーク留萌

【雇用形態別】

(単位:人、%)

		有効求人数	新規求人数	充足数	充足率
常用(パート含む)計		477	153	22	14.4
①正社員求人		221	70	10	14.3
②パート求人		156	56	9	16.1
③契約社員等正社員以外の求人		99	26	3	11.5
④派遣求人		1	1	0	0.0
構成比	①正社員求人	46.3	45.8		
	②パート求人	32.7	36.6		
	③契約社員等正社員以外の求人	20.8	17.0		
	④派遣求人	0.2	0.7		

【新規求人数(パート含む常用)の雇用形態別構成比】

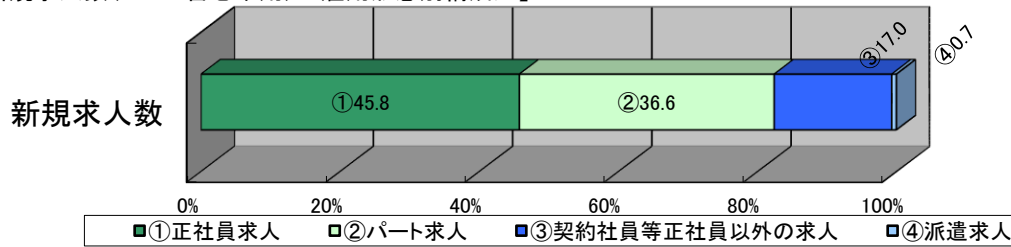

(注)1.新規学校卒業者を除くパート含む常用の雇用状況を表示。

2.③契約社員等正社員以外の求人とは、契約社員、準社員、嘱託等のパートを除く正社員・正職員でないものを計上。

【産業別】

(単位:人、%)

	有効求人数	新規求人数	充足数	充足率
産業計	477	153	22	14.4
A、B 農、林、漁業	6	5	1	20.0
C 鉱業、砕石業、砂利採取業	0	0	0	-
D 建設業	53	24	3	12.5
E 製造業	83	23	2	8.7
食料品、飲料・たばこ・飼料製造業	72	22	2	9.1
プラスチック製品、窯業・土石製品製造業	4	0	0	-
金属製品製造業	0	0	0	-
はん用機械器具、電気機械器具製造業	0	0	0	-
輸送用機械器具製造業	1	1	0	0.0
その他の製造業	6	0	0	-
F 電気・ガス・熱供給・水道業	0	0	0	-
G 情報通信業	0	0	0	-
H 運輸業、郵便業	31	8	2	25.0
I 卸売業、小売業	16	3	0	0.0
J 金融業、保険業	5	3	0	0.0
K 不動産業、物品賃貸業	0	0	0	-
L 学術研究、専門・技術サービス業	5	2	0	0.0
M 宿泊業、飲食サービス業	10	2	1	50.0
N 生活関連サービス業、娯楽業	10	3	0	0.0
O 教育、学習支援業	0	0	0	-
P 医療、福祉	162	30	8	26.7
Q 複合サービス事業	16	0	2	-
R サービス業(他に分類されないもの)	45	30	2	6.7
S、T 公務・その他	35	20	1	5.0

(注)1.新規学校卒業者を除きパート含む常用の雇用状況を表示。