

# 【職業別】求人・求職バランスシート(パート除く常用)

ハローワーク千歳  
パート除く常用

[令和8年2月内容]

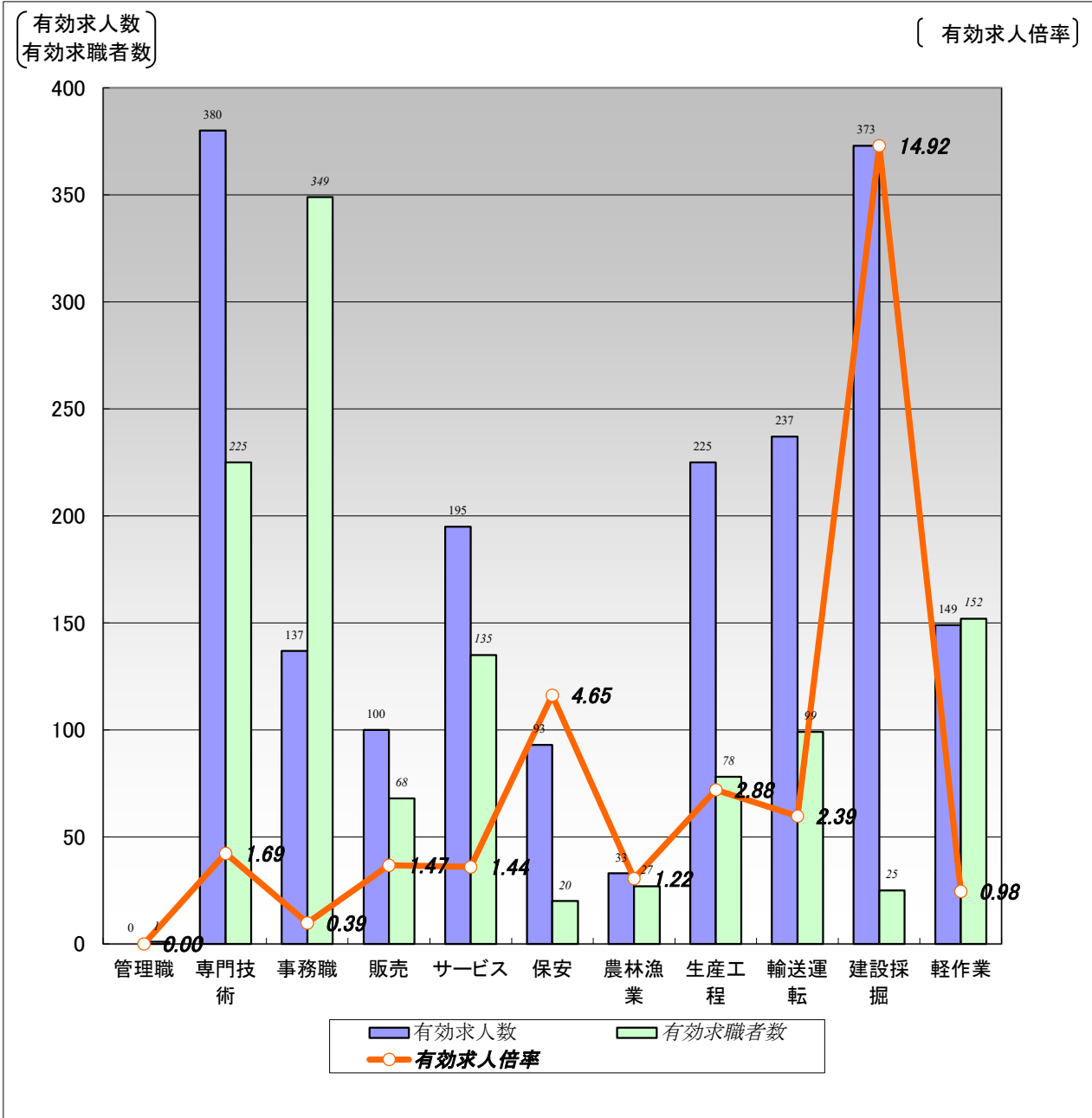

	職業計	管理職	専門技術	事務職	販売	サービス	保安	農林漁業	生産工程	輸送運転	建設採掘	軽作業
有効求人数	1,922	0	380	137	100	195	93	33	225	237	373	149
有効求職者数	1,761	1	225	349	68	135	20	27	78	99	25	152
有効求人倍率	1.09	0.00	1.69	0.39	1.47	1.44	4.65	1.22	2.88	2.39	14.92	0.98

(注)1.パート、新規学校卒業者を除く常用雇用状況を表示。

2.有効求人倍率は、有効求人数÷有効求職者数で、求職者1人あたりの求人数を表す。

また、分母である有効求職者数が0の場合は、求人倍率が計算できないため、求人数÷1として表示。

3.ハローワークインターネットサービスの機能拡充に伴い、令和3年9月以降の数値には、ハローワークに来所せず、オンライン上で求職登録した求職者数が含まれている。

4.有効求職者数については、分類不能等のものが存在するため、職業計と必ずしも一致しない。

# 【職業別】求人・求職・賃金状況(パート除く常用)

ハローワーク千歳

(単位:人、倍、円)

[令和8年2月内容]

	新規求人数	月間 有効求人人数	新規求職 申込件数	月間 有効求職者数	有効求人倍率	新規求人賃金	新規求職 希望賃金
職業計	642	1,922	312	1,761	1.09	219,297	219,331
管理的職業	0	0	0	1	0.00	0	0
専門的・技術的職業	143	380	46	225	1.69	231,216	221,860
開発・製造技術者	8	22	8	49	0.45	222,500	186,250
建築・土木・測量技術者	22	87	0	11	7.91	285,745	0
情報処理・通信技術者	0	1	1	17	0.06	0	205,000
医師、薬剤師等	1	7	1	4	1.75	226,000	0
看護師、保健師等	34	85	18	49	1.73	225,656	232,667
医療技術者、栄養士等	21	68	5	21	3.24	219,465	245,000
保育士、福祉相談員等	48	90	8	44	2.05	215,334	221,250
事務的職業	47	137	57	349	0.39	203,793	205,472
一般事務員	27	84	48	296	0.28	196,118	203,864
会計・経理事務員	3	9	1	18	0.50	238,810	180,000
営業・販売事務員	6	18	4	9	2.00	208,067	235,000
販売の職業	32	100	11	68	1.47	205,762	221,818
販売店員、訪問販売員	16	36	7	41	0.88	198,706	208,571
保険外交員、サービス外交員	1	4	0	1	4.00	265,950	0
営業員	15	60	4	26	2.31	206,064	245,000
サービスの職業	57	195	24	135	1.44	206,028	220,000
ホームヘルパー、ケアワーカー	25	78	5	37	2.11	197,398	195,000
看護助手、歯科助手等	3	15	3	8	1.88	177,817	180,000
調理人、調理見習	13	26	6	31	0.84	205,735	241,429
給仕、接客サービス員	11	30	3	28	1.07	236,696	266,667
マンション、駐車場等管理人	0	2	4	12	0.17	0	115,000
保安の職業	39	93	5	20	4.65	193,228	205,000
警備員	39	91	5	20	4.55	193,228	205,000
農林漁業の職業	14	33	4	27	1.22	218,344	200,000
生産工程の職業	70	225	15	78	2.88	217,116	238,667
生産機械制御・監視員	1	17	2	9	1.89	200,000	310,000
金属加工、溶接・溶断工	6	24	2	8	3.00	224,265	180,000
その他の製造加工作業員	17	98	3	27	3.63	204,538	210,000
機械組立工	29	43	4	8	5.38	231,372	190,000
整備工・修理工	11	29	4	12	2.42	211,771	297,500
製品検査工	4	8	0	7	1.14	182,297	0
塗装、CADオペレーター	2	6	0	7	0.86	344,995	0
輸送、機械運転の職業	57	237	23	99	2.39	233,902	242,727
自動車運転手	46	159	15	62	2.56	230,767	260,000
ボイラー・建設機械運転工	7	41	8	21	1.95	248,550	212,500
建設・採掘の職業	141	373	3	25	14.92	228,930	270,000
型枠大工、とび工	33	94	0	2	47.00	253,125	0
大工・左官	16	42	1	6	7.00	221,847	290,000
電気工事、電気配線工	22	45	0	2	22.50	221,682	0
建設・土木作業員	70	192	2	15	12.80	228,615	250,000
運搬・清掃・包装の職業	42	149	13	152	0.98	205,946	193,636
運搬、配達、倉庫作業員	17	78	4	41	1.90	210,238	213,333
清掃作業員	5	16	0	19	0.84	201,000	0
包装作業員	3	13	0	1	13.00	208,000	0
選別作業員、軽作業員	17	42	9	91	0.46	198,650	186,250

注) 1.パート、新規学校卒業者を除く常用雇用状況を表示。

2.職業分類については、「日本標準職業分類」を使用している。

3.分母である有効求職者数が0の場合は、求人倍率が計算できないため、求人数÷1として表示。

4.新規求人賃金は令和8年2月に千歳のハローワークに申し込まれた新規求人の下限賃金の平均額を表示。

5.新規求職希望賃金は令和8年2月に千歳のハローワークに申し込まれた新規求職の希望賃金の平均額を表示。

6.ハローワークインターネットサービスの機能拡充に伴い、令和3年9月以降の数値には、ハローワークに来所せず、オンライン上で求職登録した求職者数が含まれている。

# 【職業別】求人・求職バランスシート(常用パート)

ハローワーク千歳  
常用パート

[令和8年2月内容]

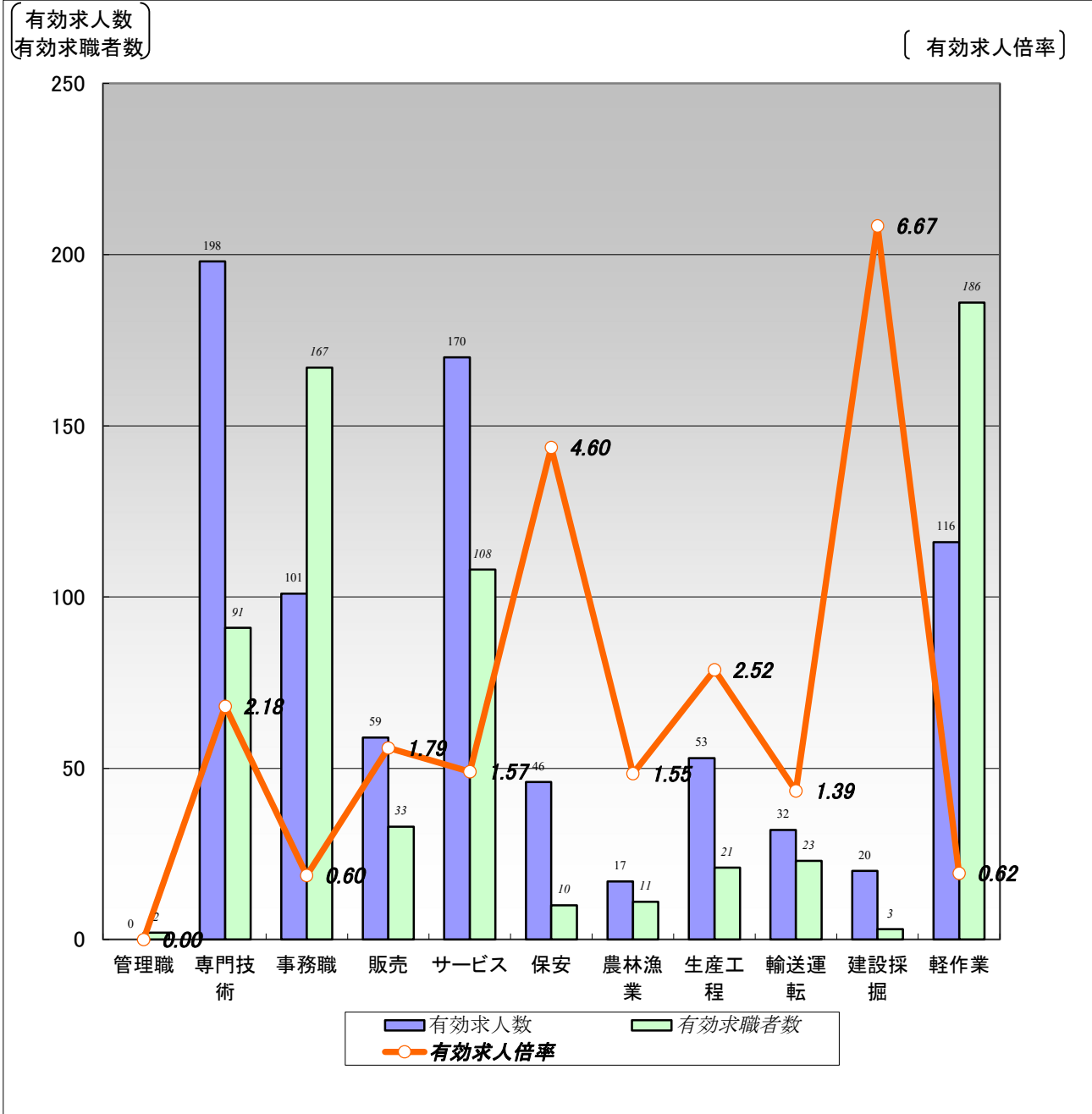

	職業計	管理職	専門技術	事務職	販売	サービス	保安	農林漁業	生産工程	輸送運転	建設採掘	軽作業
有効求人人数	812	0	198	101	59	170	46	17	53	32	20	116
有効求職者数	1,161	2	91	167	33	108	10	11	21	23	3	186
有効求人倍率	0.70	0.00	2.18	0.60	1.79	1.57	4.60	1.55	2.52	1.39	6.67	0.62

(注)1.新規学校卒業者を除く常用的パート雇用状況を表示。

2.有効求人倍率は、有効求人人数÷有効求職者数で、求職者1人あたりの求人数を表す。

また、分母である有効求職者数が0の場合は、求人倍率が計算できないため、求人数÷1として表示。

3.ハローワークインターネットサービスの機能拡充に伴い、令和3年9月以降の数値には、ハローワークに来所せず、オンライン上で求職登録した求職者数が含まれている。

4.有効求職者数については、分類不能等のものが存在するため、職業計と必ずしも一致しない。

# 【職業別】求人・求職・賃金状況(常用パート)

ハローワーク千歳

(単位:人、倍、円)

[令和8年2月内容]

	新規求人数	月間 有効求人数	新規求職 申込件数	月間 有効求職者数	有効求人倍率	新規求人賃金	新規求職 希望賃金
職業計	258	812	159	1,161	0.70	1,218	1,128
管理的職業	0	0	1	2	0.00	0	0
専門的・技術的職業	43	198	20	91	2.18	1,500	1,249
開発・製造技術者	0	4	2	9	0.44	0	1,100
建築・土木・測量技術者	0	0	1	4	0.00	0	1,200
情報処理・通信技術者	0	0	1	8	0.00	0	1,100
医師、薬剤師等	1	1	0	2	0.50	3,500	0
看護師、保健師等	21	56	6	33	1.70	1,469	1,350
医療技術者、栄養士等	4	32	1	5	6.40	2,067	1,500
保育士、福祉相談員等	17	57	8	21	2.71	1,182	1,161
事務的職業	24	101	17	167	0.60	1,161	1,150
一般事務員	16	72	16	153	0.47	1,141	1,154
会計・経理事務員	1	7	0	3	2.33	1,200	0
営業・販売事務員	1	2	0	4	0.50	1,240	0
販売の職業	34	59	3	33	1.79	1,087	1,118
販売店員、訪問販売員	34	58	2	31	1.87	1,087	1,078
保険外交員、サービス外交員	0	0	1	1	0.00	0	1,200
営業員	0	1	0	1	1.00	0	0
サービスの職業	51	170	12	108	1.57	1,130	1,084
ホームヘルパー、ケアワーカー	18	64	0	24	2.67	1,153	0
看護助手、歯科助手等	2	13	0	2	6.50	1,096	0
調理人、調理見習	9	22	2	26	0.85	1,132	1,088
給仕、接客サービス員	13	25	0	20	1.25	1,123	0
マンション、駐車場等管理人	0	2	4	15	0.13	0	1,081
保安の職業	10	46	2	10	4.60	1,225	1,088
警備員	10	46	2	10	4.60	1,225	1,088
農林漁業の職業	17	17	1	11	1.55	1,118	1,075
生産工程の職業	7	53	5	21	2.52	1,233	1,100
生産機械制御・監視員	0	0	0	1	0.00	0	0
金属加工、溶接・溶断工	0	0	0	2	0.00	0	0
その他の製造加工作業員	6	44	4	12	3.67	1,100	1,100
機械組立工	1	1	0	3	0.33	1,500	0
整備工・修理工	0	3	0	1	3.00	0	0
製品検査工	0	3	1	2	1.50	0	1,100
塗装、CADオペレーター	0	2	0	0	2.00	0	0
輸送、機械運転の職業	16	32	5	23	1.39	1,198	1,085
自動車運転手	14	28	4	18	1.56	1,218	1,081
ボイラー・建設機械運転工	2	3	0	4	0.75	1,138	0
建設・採掘の職業	17	20	0	3	6.67	1,188	0
型枠大工、とび工	1	1	0	0	1.00	1,075	0
大工・左官	0	0	0	1	0.00	0	0
電気工事、電気配線工	0	0	0	0	0.00	0	0
建設・土木作業員	16	19	0	2	9.50	1,226	0
運搬・清掃・包装の職業	39	116	23	186	0.62	1,128	1,121
運搬、配達、倉庫作業員	7	10	3	16	0.63	1,179	1,088
清掃作業員	26	62	10	56	1.11	1,120	1,101
包装作業員	0	5	0	3	1.67	0	0
選別作業員、軽作業員	6	39	10	111	0.35	1,088	1,150

注) 1.新規学校卒業者を除く常用的パート雇用状況を表示。

2.職業分類については、「日本標準職業分類」を使用している。

3.分母である有効求職者数が0の場合は、求人倍率が計算できないため、求人数÷1として表示。

4.新規求人賃金は令和8年2月に千歳のハローワークに申し込まれた新規求人の下限賃金の平均額を表示。

5.新規求職希望賃金は令和8年2月に千歳のハローワークに申し込まれた新規求職の希望賃金の平均額を表示。

6.ハローワークインターネットサービスの機能拡充に伴い、令和3年9月以降の数値には、ハローワークに来所せず、オンライン上で求職登録した求職者数が含まれている。

# 【職業別】求人・求職バランスシート(パート含む常用)

ハローワーク千歳  
パート含む常用

[令和8年2月内容]

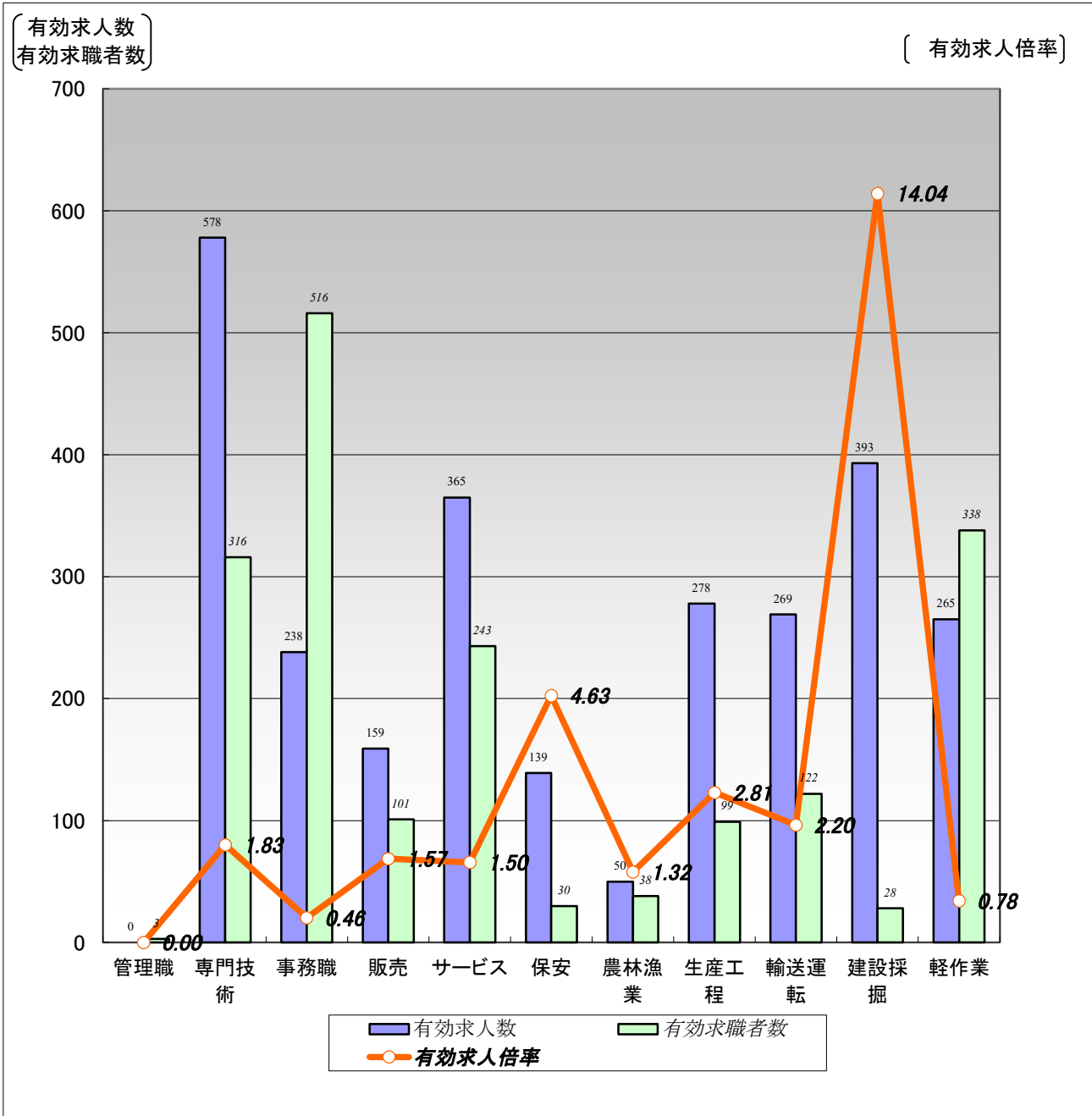

	職業計	管理職	専門技術	事務職	販売	サービス	保安	農林漁業	生産工程	輸送運転	建設採掘	軽作業
有効求人人数	2,734	0	578	238	159	365	139	50	278	269	393	265
有効求職者数	2,922	3	316	516	101	243	30	38	99	122	28	338
有効求人倍率	0.94	0.00	1.83	0.46	1.57	1.50	4.63	1.32	2.81	2.20	14.04	0.78

(注)1.新規学校卒業者を除くパート含む常用雇用状況を表示。

2.有効求人倍率は、有効求人人数÷有効求職者数で、求職者1人あたりの求人数を表す。

また、分母である有効求職者数が0の場合は、求人倍率が計算できないため、求人数÷1として表示。

3.ハローワークインターネットサービスの機能拡充に伴い、令和3年9月以降の数値には、ハローワークに来所せず、オンライン上で求職登録した求職者数が含まれている。

4.有効求職者数については、分類不能等のものが存在するため、職業計と必ずしも一致しない。

# 【職業別】求人・求職・賃金状況(パート含む常用)

ハローワーク千歳

(単位:人、倍、円)

[令和8年2月内容]

	月間有効 求人倍率	月間有効 求人数	月間有効 求職者数	一般		パート	
				新規求人賃金	新規求職希望賃金	新規求人賃金	新規求職希望賃金
職業計	0.94	2,734	2,922	219,297	219,331	1,218	1,128
管理的職業	0.00	0	3	0	0	0	0
専門的・技術的職業	1.83	578	316	231,216	221,860	1,500	1,249
開発・製造技術者	0.45	26	58	222,500	186,250	0	1,100
建築・土木・測量技術者	5.80	87	15	285,745	0	0	1,200
情報処理・通信技術者	0.04	1	25	0	205,000	0	1,100
医師、薬剤師等	1.33	8	6	226,000	0	3,500	0
看護師、保健師等	1.72	141	82	225,656	232,667	1,469	1,350
医療技術者、栄養士等	3.85	100	26	219,465	245,000	2,067	1,500
保育士、福祉相談員等	2.26	147	65	215,334	221,250	1,182	1,161
事務的職業	0.46	238	516	203,793	205,472	1,161	1,150
一般事務員	0.35	156	449	196,118	203,864	1,141	1,154
会計・経理事務員	0.76	16	21	238,810	180,000	1,200	0
営業・販売事務員	1.54	20	13	208,067	235,000	1,240	0
販売の職業	1.57	159	101	205,762	221,818	1,087	1,118
販売店員、訪問販売員	1.31	94	72	198,706	208,571	1,087	1,078
保険外交員、サービス外交員	2.00	4	2	265,950	0	0	1,200
営業員	2.26	61	27	206,064	245,000	0	0
サービスの職業	1.50	365	243	206,028	220,000	1,130	1,084
ホームヘルパー、ケアワーカー	2.33	142	61	197,398	195,000	1,153	0
看護助手、歯科助手等	2.80	28	10	177,817	180,000	1,096	0
調理人、調理見習	0.84	48	57	205,735	241,429	1,132	1,088
給仕、接客サービス員	1.15	55	48	236,696	266,667	1,123	0
マンション、駐車場等管理人	0.15	4	27	0	115,000	0	1,081
保安の職業	4.63	139	30	193,228	205,000	1,225	1,088
警備員	4.57	137	30	193,228	205,000	1,225	1,088
農林漁業の職業	1.32	50	38	218,344	200,000	1,118	1,075
生産工程の職業	2.81	278	99	217,116	238,667	1,233	1,100
生産機械制御・監視員	1.70	17	10	200,000	310,000	0	0
金属加工、溶接・溶断工	2.40	24	10	224,265	180,000	0	0
その他の製造加工作業員	3.64	142	39	204,538	210,000	1,100	1,100
機械組立工	4.00	44	11	231,372	190,000	1,500	0
整備工・修理工	2.46	32	13	211,771	297,500	0	0
製品検査工	1.22	11	9	182,297	0	0	1,100
塗装、CADオペレーター	1.14	8	7	344,995	0	0	0
輸送、機械運転の職業	2.20	269	122	233,902	242,727	1,198	1,085
自動車運転手	2.34	187	80	230,767	260,000	1,218	1,081
ボイラー・建設機械運転工	1.76	44	25	248,550	212,500	1,138	0
建設・採掘の職業	14.04	393	28	228,930	270,000	1,188	0
型枠大工、とび工	47.50	95	2	253,125	0	1,075	0
大工・左官	6.00	42	7	221,847	290,000	0	0
電気工事、電気配線工	22.50	45	2	221,682	0	0	0
建設・土木作業員	12.41	211	17	228,615	250,000	1,226	0
運搬・清掃・包装の職業	0.78	265	338	205,946	193,636	1,128	1,121
運搬、配達、倉庫作業員	1.54	88	57	210,238	213,333	1,179	1,088
清掃作業員	1.04	78	75	201,000	0	1,120	1,101
包装作業員	4.50	18	4	208,000	0	0	0
選別作業員、軽作業員	0.40	81	202	198,650	186,250	1,088	1,150

注) 1.新規学校卒業者を除くパート含む常用雇用状況を表示。

2.職業分類については、「日本標準職業分類」を使用している。

3.分母である有効求職者数が0の場合は、求人倍率が計算できないため、求人数÷1として表示。

4.新規求人賃金は令和8年2月に千歳のハローワークに申し込まれた新規求人の下限賃金の平均額を表示。

5.新規求職希望賃金は令和8年2月に千歳のハローワークに申し込まれた新規求職の希望賃金の平均額を表示。

6.ハローワークインターネットサービスの機能拡充に伴い、令和3年9月以降の数値には、ハローワークに来所せず、オンライン上で求職登録した求職者数が含まれている。

# 【雇用形態別・産業別】有効求人数・新規求人数・充足状況

〔令和8年2月内容〕

ハローワーク千歳

## 【雇用形態別】

(単位:人、%)

		有効求人数	新規求人数	充足数	充足率
常用(パート含む)計		2,734	900	87	9.7
①正社員求人		1,494	498	45	9.0
②パート求人		812	258	32	12.4
③契約社員等正社員以外の求人		397	128	8	6.3
④派遣求人		31	16	2	12.5
構成比	①正社員求人	54.6	55.3		
	②パート求人	29.7	28.7		
	③契約社員等正社員以外の求人	14.5	14.2		
	④派遣求人	1.1	1.8		

【新規求人数(パート含む常用)の雇用形態別構成比】

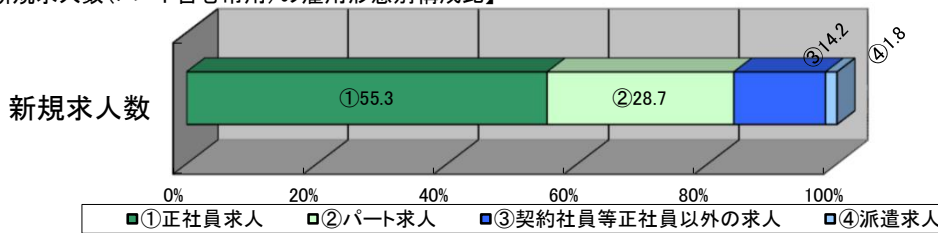

(注)1.新規学校卒業者を除くパート含む常用の雇用状況を表示。

2.③契約社員等正社員以外の求人とは、契約社員、準社員、嘱託等のパートを除く正社員・正職員でないものを計上。

## 【産業別】

(単位:人、%)

		有効求人数	新規求人数	充足数	充足率
産業計		2,734	900	87	9.7
A、B 農、林、漁業		65	32	4	12.5
C 鉱業、砕石業、砂利採取業		5	0	1	-
D 建設業		556	185	8	4.3
E 製造業		332	98	7	7.1
食料品、飲料・たばこ・飼料製造業		145	31	0	0.0
木材・木製品(家具を除く)、家具・装備品製造業		36	9	2	22.2
プラスチック製品、ゴム製品製造業		11	2	0	0.0
はん用機械器具、電気機械器具製造業		8	4	0	0.0
電子部品・デバイス・電子回路、輸送用機械器具製造業		27	9	2	22.2
その他の製造業		105	43	3	7.0
F 電気・ガス・熱供給・水道業		1	1	0	0.0
G 情報通信業		0	0	0	-
H 運輸業、郵便業		251	67	12	17.9
I 卸売業、小売業		166	90	2	2.2
J 金融業、保険業		5	1	1	100.0
K 不動産業、物品賃貸業		38	3	3	100.0
L 学術研究、専門・技術サービス業		27	8	0	0.0
M 宿泊業、飲食サービス業		84	32	2	6.3
N 生活関連サービス業、娯楽業		51	8	2	25.0
O 教育、学習支援業		105	44	3	6.8
P 医療、福祉		568	176	23	13.1
Q 複合サービス事業		8	4	2	50.0
R サービス業(他に分類されないもの)		342	120	13	10.8
S、T 公務・その他		130	31	4	12.9

(注)1.新規学校卒業者を除きパート含む常用の雇用状況を表示。