

雇用失業情勢

令和 7年 12月

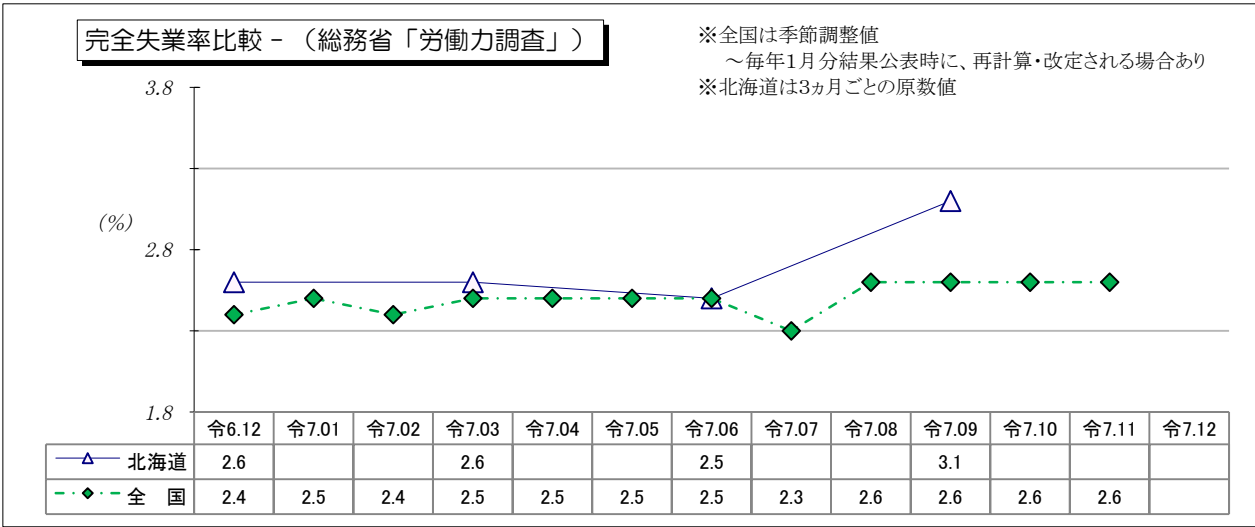
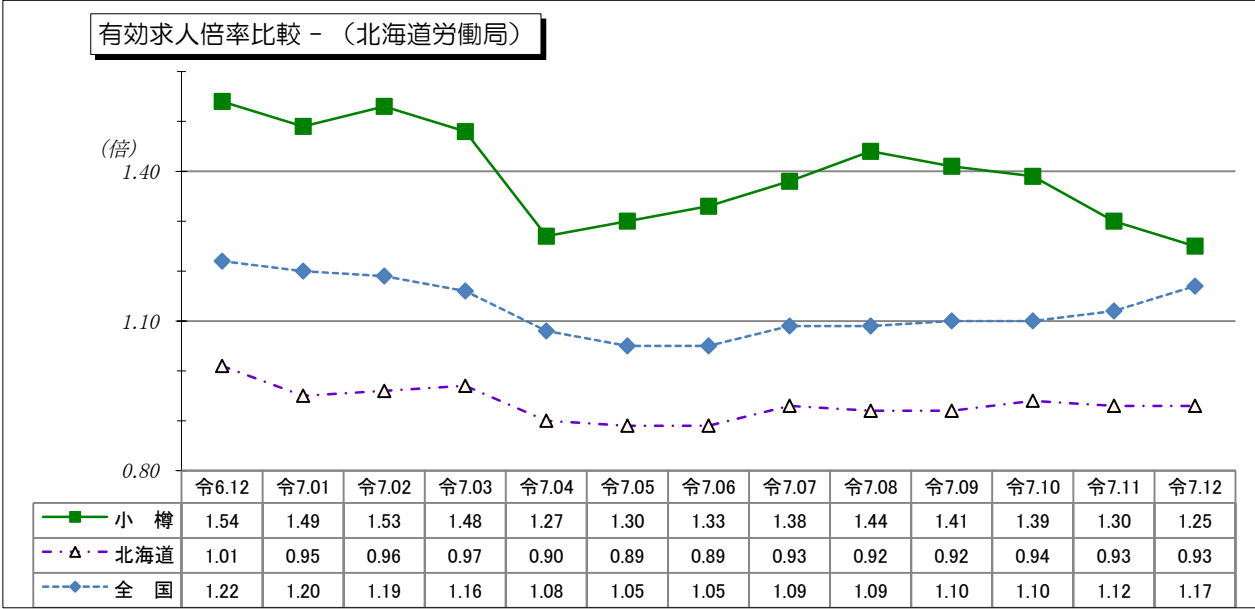

『有効求人倍率比較(小樽・北海道・全国)』『完全失業率比較(北海道・全国)』……1頁(表紙)

- I・II 管内雇用失業情勢・完全失業率……………2頁
- III・IV 職業紹介関係主要指標(新規・有効)……………3・4頁
- V 新規求人状況(産業別)……………5頁
- VI・VII 雇用保険関係主要指標(給付・適用)……………6・7頁

(注) ハローワークインターネットサービスの機能拡充に伴い、令和3年9月以降の数値には、ハローワークに
来所せず、オンライン上で「求職者マイページ」を開設した求職者数や、ハローワークインターネットサービス
で探した求人に直接応募する「オンライン自主応募」による就職件数等が含まれている。

『賃金情報』

- ＊【職業別】求人・求職・賃金状況
- ＊中途採用時の賃金(産業別・規模別・職業別)



ハローワークおたる

I 管内雇用失業情勢（令和7年12月）

① 管内の新規求職者の動向

☆ **新規求職者数(パート含む常用)**は**324人**。前年同月比12人(3.6%)の減少となった。

② 管内の新規求人の動向

☆ **新規求人数(パート含む常用)**は**718人**で、前年同月比60人(7.7%)の減少となった。うちパート求人は257人で、前年同月比7人(2.7%)の減少となった。**パート占有率は35.8%**(全道平均27.3%)となった。
パートを除く常用求人は461人で、前年同月比53人(10.3%)の減少となった。

☆ 産業別では、前年同月差で主に「建設業」(16人)、「卸売業、小売業」(21人)、「サービス業(他に分類されないもの)」(17人)が増加した。
一方、「製造業」(29人)、「運輸業、郵便業」(25人)、「医療、福祉」(43人)が減少した。

③ 就職の動向

☆ **管内の就職件数は78件**で、前年同月比3件(4.0%)の増加となった。新規就職率は前年同月に比べ1.8^{ポイント}増加し、24.1%(全道平均19.4%)となった。

④ 有効求人倍率の動向(原数値)

☆ **管内の有効求人倍率(パート含む常用)**は「**1.25倍**」。

前年同月(1.54倍)より0.29^{ポイント}低下し、5か月連続で前年同月を下回った。

※ 前年同月比で、有効求職者数は7か月連続で増加、有効求人数においては2か月連続で減少となった。

☆ **北海道の有効求人倍率(パート含む常用)**は「**0.93倍**」。

前月(0.93倍)と同率、前年同月(1.01倍)を0.08^{ポイント}下回った。

II 完全失業率（令和7年11月）

☆ **全国の完全失業率は2.6%(男性2.9%、女性2.2%)**

完全失業者数は171万人。前年同月に比べ7万人の増加。就業者数は6862万人、前年同月に比べ48万人の増加となった。なお年齢別の完全失業者数は、男性は「45～54歳」、「55～64歳」及び「65歳以上」の年齢階級で前年同月に比べ増加した。女性は「45～54歳」及び「55～64歳」の年齢階級で前年同月に比べ減少した。(令和7年12月26日公表、総務省統計局「労働力調査(基本集計) 令和7年11月分」)

☆ **北海道の令和7年7～9月期平均の完全失業率は3.1%(男性3.5%、女性2.7%)**

前年同期より0.5^{ポイント}上昇した。(令和7年10月31日公表、総務省統計局「労働力調査(基本集計) 2025年(令和7年)7～9月期平均 地域別結果」)

Ⅲ 職業紹介関係主要指標(*新規求人・求職状況) <パート含む常用>

項 目 年度・月	①新規求職 申込件数				②新規求人数				③就職件数				④新規就職率 〈③/①〉	
	前年比(%)		パート 前年比		前年比		パート 前年比		前年比		パート 前年比		前年差	
4年度	5,067	+1.8	1,854	+4.5	9,803	+6.1	3,606	+7.2	1,595	+6.1	688	+9.9	31.5	+1.3
5年度	4,939	▲2.5	1,894	+2.2	10,750	+9.7	3,998	+10.9	1,614	+1.2	694	+0.9	32.7	+1.2
6年度	4,803	▲2.8	1,880	▲0.7	10,140	▲5.7	3,709	▲7.2	1,487	▲7.9	650	▲6.3	31.0	▲1.7
4月	578	▲3.2	275	+5.4	955	▲1.2	345	+16.6	171	+8.9	75	+29.3	29.6	+3.3
5月	413	▲14.1	162	▲14.3	664	▲22.2	259	▲21.3	137	▲22.6	59	▲24.4	33.2	▲3.6
6月	345	▲13.3	113	▲23.6	720	▲22.6	266	▲29.1	113	▲17.5	49	▲26.9	32.8	▲1.7
7月	397	+15.4	154	+12.4	1,031	+8.3	341	+10.7	128	+4.9	48	+17.1	32.2	▲3.2
8月	322	▲11.0	111	▲8.3	716	▲17.6	274	▲14.6	102	▲17.1	41	▲6.8	31.7	▲2.3
9月	345	▲6.8	136	▲11.1	750	▲6.8	290	▲12.9	114	▲9.5	47	▲17.5	33.0	▲1.0
10月	401	+7.5	168	+19.1	1,065	▲1.1	400	+4.7	150	+5.6	72	+28.6	37.4	▲0.7
11月	374	+2.2	153	+8.5	718	+1.7	256	▲4.5	124	+2.5	61	+15.1	33.2	+0.1
12月	336	+13.1	116	+2.7	778	▲2.4	264	▲21.4	75	▲22.7	23	▲54.9	22.3	▲10.3
1月	405	+3.1	153	+2.0	956	▲9.2	318	▲10.7	75	▲12.8	23	▲32.4	18.5	▲3.4
2月	368	▲15.8	139	▲13.7	795	+13.6	294	+28.9	108	▲20.0	52	▲21.2	29.3	▲1.5
3月	519	▲0.4	200	+11.7	992	▲4.7	402	▲13.7	190	▲0.5	100	+12.4	36.6	▲0.1
7年度														
4月	600	+3.8	255	▲7.3	838	▲12.3	274	▲20.6	152	▲11.1	87	+16.0	25.3	▲4.3
5月	385	▲6.8	150	▲7.4	804	+21.1	277	+6.9	132	▲3.6	63	+6.8	34.3	+1.1
6月	382	+10.7	140	+23.9	913	+26.8	357	+34.2	118	+4.4	61	+24.5	30.9	▲1.9
7月	402	+1.3	163	+5.8	813	▲21.1	301	▲11.7	134	+4.7	55	+14.6	33.3	+1.1
8月	333	+3.4	128	+15.3	863	+20.5	309	+12.8	97	▲4.9	46	+12.2	29.1	▲2.5
9月	383	+11.0	152	+11.8	925	+23.3	325	+12.1	123	+7.9	57	+21.3	32.1	▲0.9
10月	359	▲10.5	139	▲17.3	790	▲25.8	246	▲38.5	128	▲14.7	51	▲29.2	35.7	▲1.8
11月	347	▲7.2	149	▲2.6	681	▲5.2	239	▲6.6	98	▲21.0	42	▲31.1	28.2	▲4.9
12月	324	▲3.6	112	▲3.4	718	▲7.7	257	▲2.7	78	+4.0	32	+39.1	24.1	+1.8
1月														
2月														
3月														
累 計	3,515	+0.1	1,388	+0.0	7,345	▲0.7	2,585	▲4.1	1,060	▲4.8	494	+4.0	30.2	▲1.5
前年同期	3,511	*	1,388	*	7,397	*	2,695	*	1,114	*	475	*	31.7	*

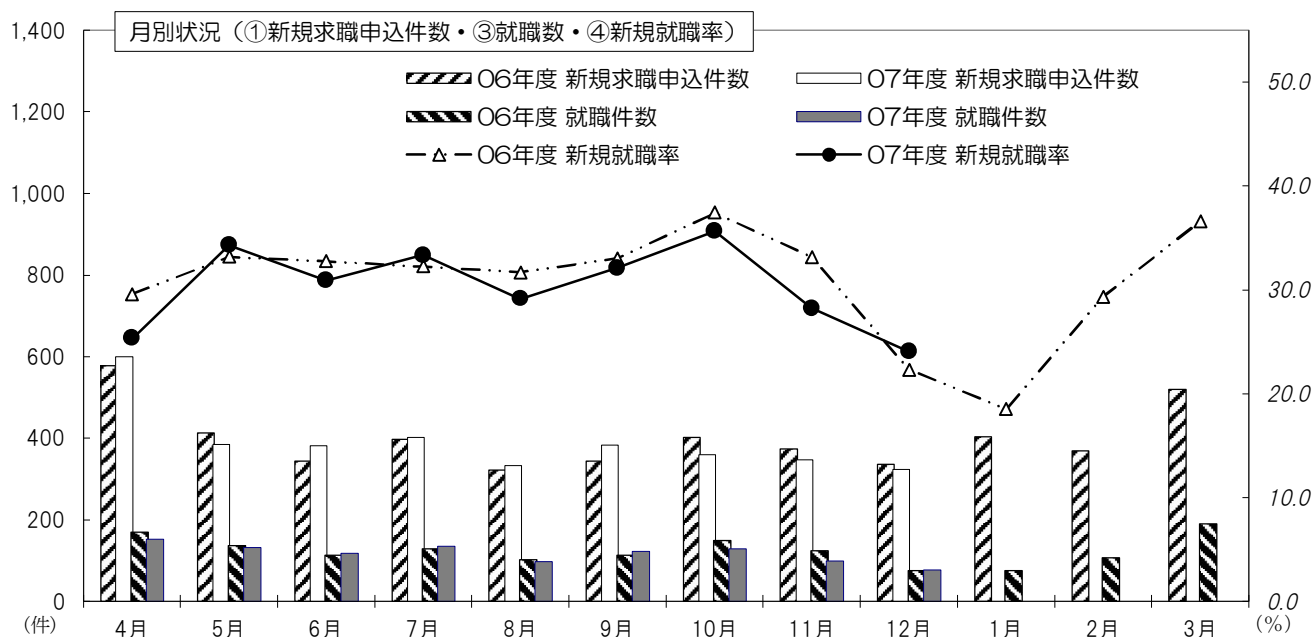

(注) ハローワークインターネットサービスの機能拡充に伴う令和3年9月以降の取扱については、表紙の(注)を参照。

IV 職業紹介関係主要指標(有効 求人・求職状況) <パート含む常用>

項 目	⑤月間有効 求職者数		⑥月間有効 求 人 数		⑦有効求人倍率 (原数値)						完全失業率			
	前年比		前年比		小 樽 前年差		北海道 前年差		全 国 前年差		北海道(原数値) 前年差		全国(季節調整値) *前月差	
年度・月														
4年度	1,806	▲5.6	2,271	+6.4	1.26	+0.14	1.09	+0.11	1.19	+0.14	3.2	+0.2	2.6	▲0.2
5年度	1,799	▲0.4	2,560	+12.7	1.42	+0.16	1.00	▲0.09	1.17	▲0.02	2.8	▲0.4	2.6	+0.0
6年度	1,707	▲5.2	2,418	▲5.5	1.42	+0.00	0.94	▲0.06	1.14	▲0.03	2.6	▲0.2	2.5	▲0.1
4月	1,950	+0.6	2,528	▲2.1	1.30	▲0.03	0.91	▲0.06	1.08	▲0.05			2.6	+0.0
5月	1,881	▲5.1	2,443	▲9.3	1.30	▲0.06	0.89	▲0.06	1.05	▲0.05			2.6	+0.0
6月	1,774	▲7.3	2,200	▲15.1	1.24	▲0.11	0.88	▲0.09	1.06	▲0.06	3.0	▲0.2	2.5	▲0.1
7月	1,689	▲5.3	2,299	▲10.2	1.36	▲0.08	0.93	▲0.07	1.11	▲0.04			2.7	+0.2
8月	1,617	▲8.6	2,361	▲9.9	1.46	▲0.02	0.94	▲0.07	1.13	▲0.04			2.5	▲0.2
9月	1,642	▲7.4	2,395	▲5.5	1.46	+0.03	0.97	▲0.04	1.14	▲0.04	2.6	▲0.2	2.4	▲0.1
10月	1,691	▲3.5	2,451	▲7.1	1.45	▲0.06	0.97	▲0.05	1.16	▲0.03			2.5	+0.1
11月	1,645	▲5.3	2,407	▲1.6	1.46	+0.05	0.99	▲0.05	1.18	▲0.02			2.5	+0.0
12月	1,582	▲3.6	2,434	+0.0	1.54	+0.06	1.01	▲0.03	1.22	▲0.01	2.6	▲0.1	2.4	▲0.1
1月	1,604	▲3.8	2,382	▲3.3	1.49	+0.01	0.95	▲0.05	1.20	▲0.01			2.5	+0.1
2月	1,606	▲9.0	2,461	▲0.7	1.53	+0.12	0.96	▲0.04	1.19	▲0.01			2.4	▲0.1
3月	1,797	▲3.9	2,656	▲0.4	1.48	+0.05	0.97	▲0.02	1.16	▲0.01	2.6	+0.2	2.5	+0.1
7年度									*	*	*	*	*	*
4月	1,918	▲1.6	2,433	▲3.8	1.27	▲0.03	0.90	▲0.01	1.08	+0.00			2.5	+0.0
5月	1,865	▲0.9	2,432	▲0.5	1.30	+0.00	0.89	+0.00	1.05	+0.00			2.5	+0.0
6月	1,824	+2.8	2,432	+10.5	1.33	+0.09	0.89	+0.01	1.05	▲0.01	2.5	▲0.5	2.5	+0.0
7月	1,768	+4.7	2,437	+6.0	1.38	+0.02	0.93	+0.00	1.09	▲0.02			2.3	▲0.2
8月	1,748	+8.1	2,517	+6.6	1.44	▲0.02	0.92	▲0.02	1.09	▲0.04			2.6	+0.3
9月	1,779	+8.3	2,513	+4.9	1.41	▲0.05	0.92	▲0.05	1.10	▲0.04	3.1	+0.5	2.6	+0.0
10月	1,769	+4.6	2,461	+0.4	1.39	▲0.06	0.94	▲0.03	1.10	▲0.06			2.6	+0.0
11月	1,742	+5.9	2,267	▲5.8	1.30	▲0.16	0.93	▲0.06	1.12	▲0.06			2.6	+0.0
12月	1,673	+5.8	2,084	▲14.4	1.25	▲0.29	0.93	▲0.08	1.17	▲0.05				
1月														
2月														
3月														
累 計	1,787	+4.0	2,397	+0.3	1.34	▲0.05	0.92	▲0.02	*	*	*	*	*	*
前年同期	1,719	*	2,391	*	1.39	*	0.94	*	*	*	*	*	*	*

年度計・累計は月平均値(小数点以下第1位四捨五入)を計上。

(注) 前年(月)差・年度計は表示桁数・四捨五入など、端数処理の関係上、表示数値の計算と合致しない場合あり。
全国完全失業率(季節調整値)は、毎年1月分結果公表時に、再計算・改定される場合あり。
ハローワークインターネットサービスの機能拡充に伴う令和3年9月以降の取扱いについては、表紙の(注)を参照。

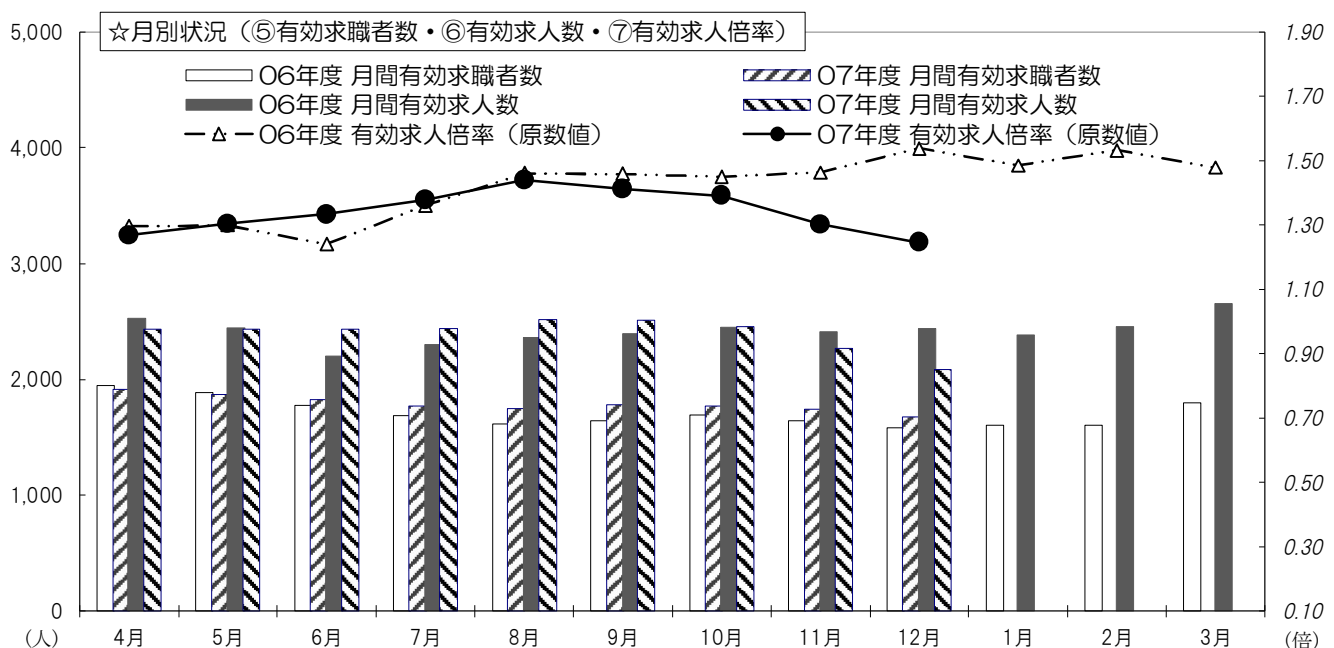

Ⅴ 新規求人状況（産業別）〈パート含む常用〉

※(パート)は内数。

令和7年12月

産業分類	区分	当 月 (パート)	前年同月 (パート)	前年比 (%) (パート)	今年度累計 (パート)	前年度累計 (パート)	前年比 (%) (パート)
AB 農・林・漁業		- -	- -	- -	14 (4)	17 (3)	▲17.6 +33.3
C 鉱業、採石業、砂利採取業		1 (1)	1 (1)	+0.0 +0.0	3 (3)	4 (4)	▲25.0 ▲25.0
D 建設業		76 (2)	60 -	+26.7 -	611 (36)	466 (7)	+31.1 +414.3
E 製造業		51 (12)	80 (26)	▲36.3 ▲53.8	638 (196)	698 (238)	▲8.6 ▲17.6
	食料品	28 (6)	51 (25)	▲45.1 ▲76.0	362 (122)	423 (173)	▲14.4 ▲29.5
	飲料・たばこ・飼料	- -	- -	- -	24 (12)	12 (6)	+100.0 +100.0
	繊維工業	12 (5)	2 -	+500.0 -	54 (18)	69 (19)	▲21.7 ▲5.3
	木材・木製品	- -	1 -	- -	13 (2)	7 -	+85.7 -
	家具・装備品	- -	4 -	- -	4 -	12 -	▲66.7 -
	パルプ・紙・紙加工品	2 -	- -	- -	15 (1)	11 (2)	+36.4 ▲50.0
	印刷・同関連業	- -	- -	- -	7 -	8 -	▲12.5 -
	化学工業	2 (1)	3 (1)	▲33.3 +0.0	7 (3)	10 (3)	▲30.0 +0.0
	石油製品・石炭製品	- -	- -	- -	- -	- -	- -
	プラスチック製品	- -	4 -	- -	66 (35)	46 (21)	+43.5 +66.7
	ゴム製品	2 -	4 -	▲50.0 -	14 (1)	18 (7)	▲22.2 ▲85.7
	窯業・土石製品	- -	- -	- -	1 -	- -	- -
	鉄鋼業	- -	- -	- -	3 -	5 -	▲40.0 -
	非鉄金属製造業	- -	- -	- -	- -	- -	- -
	金属製品	3 -	9 -	▲66.7 -	33 (2)	51 (4)	▲35.3 ▲50.0
	はん用機械器具	1 -	1 -	+0.0 -	4 -	6 -	▲33.3 -
	生産用機械器具	- -	- -	- -	18 -	7 -	+157.1 -
	電気機械器具	1 -	1 -	+0.0 -	7 -	6 (3)	+16.7 -
	情報通信機械器具	- -	- -	- -	- -	- -	- -
	輸送用機械器具	- -	- -	- -	6 -	- -	- -
	その他の製造業	- -	- -	- -	- -	6 -	- -
F 電気・ガス・水道		3 -	- -	- -	11 -	9 (1)	+22.2 -
G 情報通信業		- -	2 (2)	- -	5 (4)	8 (8)	▲37.5 ▲50.0
H 運輸、郵便業		76 (9)	101 (14)	▲24.8 ▲35.7	676 (65)	738 (92)	▲8.4 ▲29.3
	道路旅客運送業	42 (7)	70 (13)	▲40.0 ▲46.2	373 (51)	456 (75)	▲18.2 ▲32.0
	道路貨物運送業	19 (2)	20 (1)	▲5.0 +100.0	216 (13)	223 (14)	▲3.1 ▲7.1
I 卸売・小売業		98 (20)	77 (26)	+27.3 ▲23.1	1,074 (257)	1,102 (325)	▲2.5 ▲20.9
	卸売業	11 (4)	16 (6)	▲31.3 ▲33.3	173 (55)	200 (72)	▲13.5 ▲23.6
	小売業	87 (16)	61 (20)	+42.6 ▲20.0	901 (202)	902 (253)	▲0.1 ▲20.2
J 金融・保険業		5 -	2 -	+150.0 -	24 (6)	10 (5)	+140.0 +20.0
K 不動産、物品賃貸業		6 (5)	19 (9)	▲68.4 ▲44.4	77 (31)	120 (46)	▲35.8 ▲32.6
L 学術、専門技術サービス業		7 (3)	5 (5)	+40.0 ▲40.0	41 (16)	37 (18)	+10.8 ▲11.1
M 宿泊、飲食サービス業		50 (36)	62 (41)	▲19.4 ▲12.2	518 (376)	490 (336)	+5.7 +11.9
	宿泊業	35 (26)	27 (15)	+29.6 +73.3	218 (152)	215 (129)	+1.4 +17.8
	飲食店	15 (10)	35 (26)	▲57.1 ▲61.5	293 (219)	250 (187)	+17.2 +17.1
N 生活関連サービス業		8 (2)	6 (2)	+33.3 +0.0	147 (44)	172 (55)	▲14.5 ▲20.0
O 教育、学習支援業		14 (6)	11 (6)	+27.3 +0.0	85 (44)	80 (49)	+6.3 ▲10.2
P 医療、福祉		263 (137)	306 (122)	▲14.1 +12.3	2,646 (1,183)	2,703 (1,154)	▲2.1 +2.5
	医療業	71 (27)	79 (26)	▲10.1 +3.8	827 (256)	952 (310)	▲13.1 ▲17.4
	社会福祉・介護事業	192 (110)	227 (96)	▲15.4 +14.6	1,814 (924)	1,743 (838)	+4.1 +10.3
Q 複合サービス事業		1 -	7 -	▲85.7 -	70 (1)	86 (6)	▲18.6 ▲83.3
R サービス業		55 (21)	38 (10)	+44.7 +110.0	569 (252)	408 (185)	+39.5 +36.2
ST 公務・その他		4 (3)	1 -	+300.0 -	136 (67)	249 (163)	▲45.4 ▲58.9
産業別計		718 (257)	778 (264)	▲7.7 ▲2.7	7,345 (2,585)	7,397 (2,695)	▲0.7 ▲4.1

(注) 令和6年4月以降については令和5年7月改定の「日本標準産業分類」に基づく区分、令和6年3月以前については平成25年10月改定の「日本標準産業分類」に基づく区分

Ⅵ 雇用保険関係主要指標(給付関係)

(支給金額 単位:千円)各月四捨五入のため年度計と一致しない場合あり。

項目 年度・月	①一般求職者給付（基本手当）						②高年齢求職者給付金				③短期雇用特例一時金					
	資格決定件数			実人員	支給金額	資格決定件数 前年比(%)	受給者数	支給金額	資格決定件数			受給者数	支給金額			
	前年比(%)	小樽 本所	余市 分室						前年比(%)	小樽 本所	余市 分室					
4年度	1,706	+6.2	1,446	260	6,299	726,601	651	+8.5	653	137,566	910	▲8.3	440	470	921	190,637
5年度	1,624	▲4.8	1,381	243	6,595	786,731	674	+3.5	677	144,317	805	▲11.5	359	446	828	174,151
6年度	1,476	▲9.1	1,215	261	5,873	704,963	626	▲7.1	622	136,626	743	▲7.7	319	424	776	167,136
5年12月	107	+4.9	93	14	495	56,578	43	+10.3	35	6,859	226	+0.4	117	109	143	29,363
1月	123	▲10.9	108	15	513	63,819	71	+29.1	57	11,635	86	▲31.7	52	34	219	47,033
2月	100	▲20.0	87	13	485	56,560	42	+5.0	65	14,692	38	+11.8	12	26	64	13,495
3月	113	▲35.1	99	14	457	51,643	52	▲8.8	54	12,051	105	▲34.4	66	39	53	10,740
6年4月	211	+0.0	163	48	523	55,273	122	+9.9	92	19,833	107	▲6.1	39	68	161	36,928
5月	146	▲23.2	123	23	536	65,730	67	▲23.9	94	21,718	17	▲29.2	12	5	35	7,825
6月	130	▲8.5	110	20	521	58,189	36	▲20.0	41	8,326	12	▲33.3	3	9	14	2,692
7月	137	+12.3	124	13	538	69,185	56	+30.2	50	11,647	18	+157.1	3	15	16	2,977
8月	109	▲18.7	93	16	526	67,085	30	▲28.6	33	7,494	47	▲13.0	2	45	53	9,152
9月	109	▲18.7	82	27	529	59,445	38	▲5.0	43	9,577	0	-	0	0	6	954
10月	116	▲6.5	98	18	506	66,986	46	▲16.4	33	6,627	13	+8.3	3	10	5	1,123
11月	106	▲14.5	88	18	433	50,205	48	+14.3	46	9,768	122	+0.8	42	80	40	8,160
12月	89	▲16.8	67	22	462	54,609	51	+18.6	40	8,265	207	▲8.4	91	116	139	29,409
1月	124	+0.8	104	20	446	57,622	54	▲23.9	66	14,747	97	+12.8	66	31	205	44,912
2月	94	▲6.0	75	19	427	48,500	41	▲2.4	58	12,473	20	▲47.4	10	10	56	12,108
3月	105	▲7.1	88	17	426	52,133	37	▲28.8	26	6,152	83	▲21.0	48	35	46	10,896
7年4月	224	+6.2	175	49	448	53,055	116	▲4.9	80	17,774	105	▲1.9	35	70	112	25,988
5月	149	+2.1	126	23	470	56,408	61	▲9.0	91	22,966	19	+11.8	14	5	55	12,637
6月	116	▲10.8	97	19	526	58,045	46	+27.8	50	11,113	15	+25.0	6	9	11	2,111
7月	132	▲3.6	116	16	606	83,932	46	▲17.9	43	10,038	10	▲44.4	0	10	14	2,634
8月	131	+20.2	112	19	572	69,617	34	+13.3	41	9,129	46	▲2.1	1	45	54	9,027
9月	129	+18.3	112	17	617	77,562	34	▲10.5	36	7,221	1	-	0	1	1	115
10月	122	+5.2	96	26	605	81,933	52	+13.0	46	10,119	16	+23.1	1	15	9	2,051
11月	111	+4.7	86	25	527	64,620	51	+6.3	47	10,197	155	+27.0	30	125	30	6,818
12月	100	+12.4	73	27	517	66,502	42	▲17.6	41	9,130	178	▲14.0	91	87	180	39,481
今年度累計	1,214	+5.3	993	221	543	611,674	482	▲2.4	475	107,687	545	+0.4	178	367	466	100,862
前年同期	1,153	*	948	205	508	546,708	494	*	472	103,254	543	*	195	348	469	99,220

(注)①一般求職者給付(基本手当)実人員の今年度累計は各月の平均値(小数点以下四捨五入)、直近の25ヵ月分を掲載。

事業所数

0 100 200 300 400 500 600

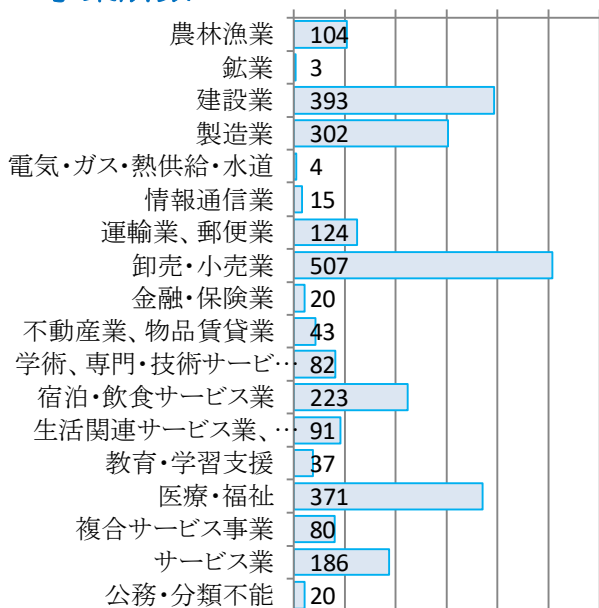

被保険者数

0 4,000 8,000

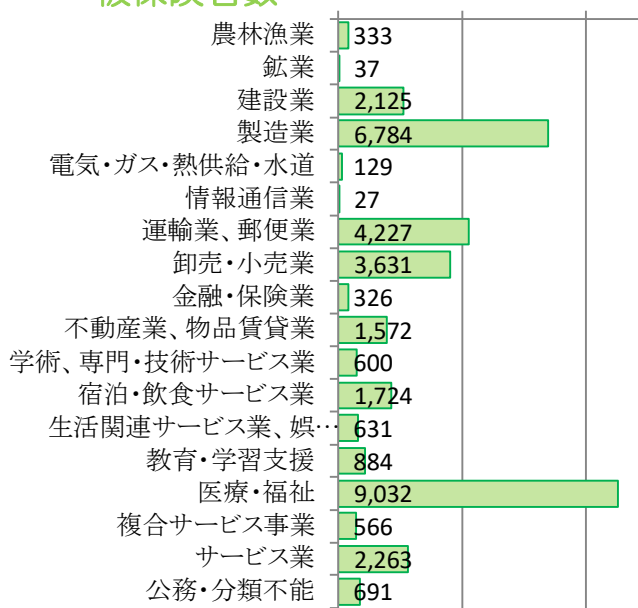

VII 雇用保険関係主要指標(適用関係)

項目 年・月	①適用事業所数※			②被保険者数(全数) ※			一般被保険者	高年齢	短期特例
	前年比	小樽本所	余市分室	前年比	小樽本所	余市分室	前年比	前年比	前年比
5年12月	2,599 ▲0.5	2,042	557	35,890 ▲1.0	30,791	5,099	30,852 ▲1.2	4,550 +1.0	488 +17.0
6年12月	2,608 +0.3	2,047	561	35,458 ▲1.2	30,526	4,932	30,424 ▲1.4	4,654 +2.3	380 ▲22.1
7年12月	2,605 ▲0.1	2,039	566	35,582 +0.3	30,556	5,026	30,428 +0.0	4,761 +2.3	393 +3.4

※ ①適用事業所数、②被保険者数は月末現在

※ 直近の25ヵ月分を掲載

項目 年度・月	③資格取得者数（全数）							④資格喪失者数（全数）					一 般			高年齢	短期 特例
	前年 比		小樽 本所	余市 分室	一 般	高年齢	短期 特例	前年比 （%）		小樽 本所	余市 分室		事業主 都合	前年 比			
4年度	6,711	+4.4	5,092	1,619	5,053	440	1,218	7,515	+6.4	5,879	1,636	5,393	435	+23.6	997	1,125	
5年度	6,893	+2.7	5,182	1,711	5,255	451	1,187	7,064	▲6.0	5,598	1,466	4,987	301	▲30.8	981	1,096	
6年度	6,571	▲4.7	4,881	1,690	5,053	444	1,074	6,757	▲4.3	5,046	1,711	4,831	247	▲17.9	923	1,003	
5年 12月	412	+2.2	283	129	341	41	30	705	+1.3	523	182	349	14	▲22.2	75	281	
1月	420	+33.3	302	118	333	36	51	596	▲0.5	484	112	430	13	▲23.5	93	73	
2月	422	+42.1	302	120	388	21	13	428	+2.6	353	75	330	15	▲34.8	62	36	
3月	403	▲25.8	321	82	332	30	41	545	▲17.2	452	93	364	13	▲81.2	83	98	
6年 4月	1,121	▲14.6	911	210	891	56	174	1,070	▲5.1	814	256	766	33	▲35.3	206	98	
5月	992	+2.0	696	296	627	47	318	565	▲1.7	370	195	449	15	▲6.3	67	49	
6月	579	▲11.9	451	128	365	52	162	493	▲10.4	322	171	420	10	▲61.5	43	30	
7月	586	+16.7	404	182	448	43	95	514	+4.3	408	106	379	7	▲80.0	76	59	
8月	407	+0.2	327	80	342	32	33	455	▲2.4	400	55	362	18	▲43.8	68	25	
9月	414	▲11.9	298	116	308	31	75	396	▲13.5	335	61	324	23	▲47.7	60	12	
10月	480	+1.7	381	99	396	47	37	619	+28.4	469	150	490	9	▲60.9	83	46	
11月	420	▲5.2	317	103	349	27	44	646	+1.1	417	229	334	34	+78.9	59	253	
12月	353	▲14.3	269	84	298	36	19	596	▲15.5	371	225	254	30	+114.3	63	279	
1月	538	+28.1	283	255	437	27	74	588	▲1.3	470	118	416	34	+161.5	86	86	
2月	332	▲21.3	259	73	307	20	5	357	▲16.6	286	71	288	15	+0.0	50	19	
3月	349	▲13.4	285	64	285	26	38	458	▲16.0	384	74	349	19	+46.2	62	47	
7年 4月	1,195	+6.6	964	231	976	66	153	1,088	+1.7	813	275	777	74	+124.2	188	123	
5月	953	▲3.9	679	274	582	61	310	796	+40.9	507	289	622	95	+533.3	97	77	
6月	622	+7.4	400	222	437	24	161	378	▲23.3	305	73	311	14	+40.0	51	16	
7月	525	▲10.4	413	112	422	41	62	534	+3.9	427	107	422	36	+414.3	78	34	
8月	485	+19.2	372	113	376	46	63	434	▲4.6	354	80	337	24	+33.3	64	33	
9月	382	▲7.7	303	79	310	22	50	517	+30.6	340	177	453	16	▲30.4	51	13	
10月	500	+4.2	404	96	413	32	55	460	▲25.7	372	88	344	11	+22.2	75	41	
11月	414	▲1.4	281	133	342	29	43	661	+2.3	415	246	300	21	▲38.2	65	296	
12月	544	+54.1	314	230	446	35	63	618	+3.7	422	196	316	47	+56.7	74	228	
今年度累計	5,620	+5.0	4,130	1,490	4,304	356	960	5,486	+2.5	3,955	1,531	3,882	338	+88.8	743	861	
前年同期	5,352	*	4,054	1,298	4,024	371	957	5,354	*	3,906	1,448	3,778	179	*	725	851	

被保険者数・男

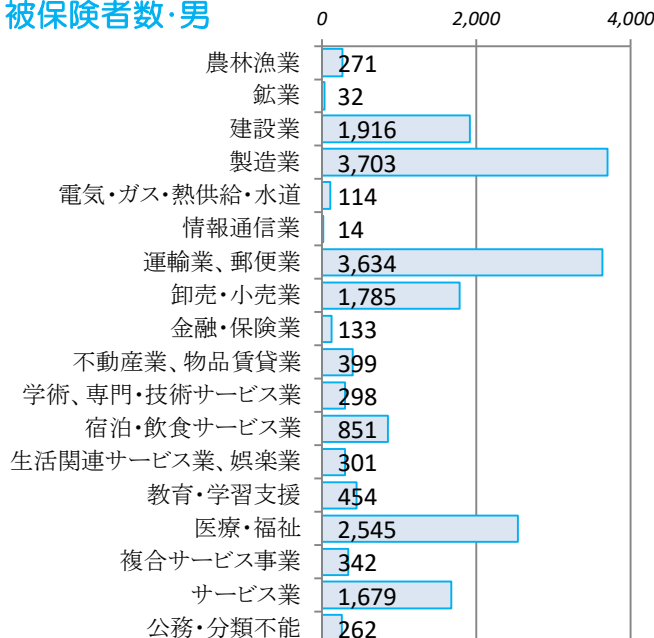

被保険者数・女

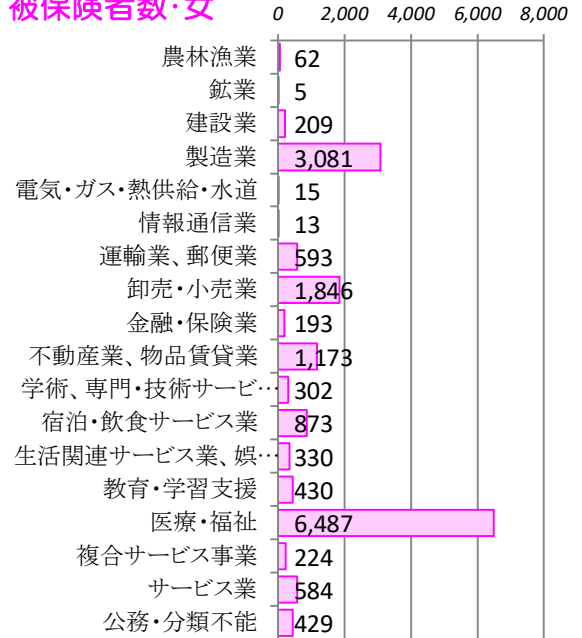

【職業別】求人・求職バランスシート(パート含む常用)

ハローワーク小樽
パート含む常用

〔令和7年12月内容〕

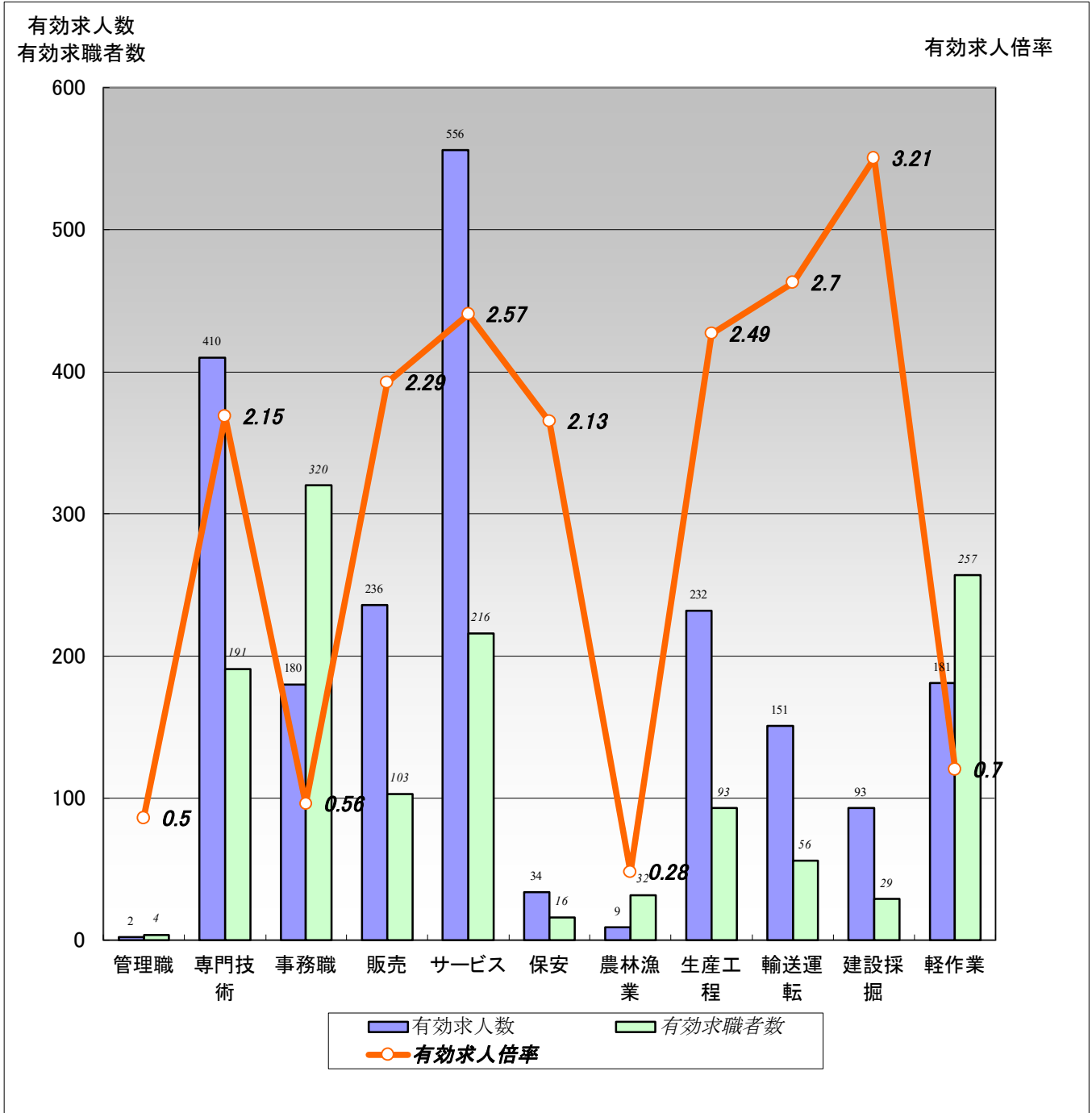

	職業計	管理職	専門技術	事務職	販売	サービス	保安	農林漁業	生産工程	輸送運転	建設採掘	軽作業
有効求人数	2,084	2	410	180	236	556	34	9	232	151	93	181
有効求職者数	1,673	4	191	320	103	216	16	32	93	56	29	257
有効求人倍率	1.25	0.50	2.15	0.56	2.29	2.57	2.13	0.28	2.49	2.70	3.21	0.70

(注)1.新規学校卒業者を除くパート含む常用雇用状況を表示。

2.有効求人倍率は、有効求人数÷有効求職者数で、求職者1人あたりの求人数を表す。

また、分母である有効求職者数が0の場合は、求人倍率が計算できないため、求人数÷1として表示。

3.ハローワークインターネットサービスの機能拡充に伴い、令和3年9月以降の数値には、ハローワークに来所せず、オンライン上で求職登録した求職者数が含まれている。

4.有効求職者数については、分類不能等のものが存在するため、職業計と必ずしも一致しない。

【職業別】求人・求職・賃金状況(パート含む常用)

ハローワーク小樽

(単位:人、倍、円)

[令和7年12月内容]

	月間有効 求人倍率	月間有効 求人数	月間有効 求職者数	一般		パート	
				新規求人賃金	新規求職希望賃金	新規求人賃金	新規求職希望賃金
職業計	1.25	2,084	1,673	208,310	215,648	1,172	1,110
管理的職業	0.50	2	4	0	0	0	0
専門的・技術的職業	2.15	410	191	221,429	224,138	1,322	1,261
開発・製造技術者	0.58	7	12	204,250	0	0	0
建築・土木・測量技術者	4.36	48	11	266,700	233,333	0	0
情報処理・通信技術者	0.40	8	20	197,500	225,000	0	0
医師、薬剤師等	2.00	6	3	286,750	0	1,500	1,500
看護師、保健師等	2.25	108	48	218,417	225,000	1,453	1,325
医療技術者、栄養士等	3.35	57	17	209,337	300,000	1,149	0
保育士、福祉相談員等	3.39	156	46	209,700	205,455	1,237	1,200
事務的職業	0.56	180	320	194,484	197,436	1,100	1,079
一般事務員	0.49	132	272	193,507	198,438	1,100	1,075
会計・経理事務員	0.73	16	22	192,550	192,500	1,075	1,200
営業・販売事務員	2.20	11	5	202,233	0	0	0
販売の職業	2.29	236	103	203,966	216,250	1,085	1,083
販売店員、訪問販売員	2.22	189	85	198,332	176,000	1,085	1,083
保険外交員、サービス外交員	1.67	5	3	225,580	0	0	0
営業員	2.80	42	15	215,738	283,333	0	0
サービスの職業	2.57	556	216	201,376	189,545	1,132	1,082
ホームヘルパー、ケアワーカー	4.00	248	62	201,449	205,556	1,150	1,075
看護助手、歯科助手等	5.00	35	7	168,763	180,000	1,082	0
調理人、調理見習	1.17	77	66	219,622	160,000	1,091	1,106
給仕、接客サービス員	2.52	121	48	199,830	198,000	1,148	1,092
マンション、駐車場等管理人	0.60	6	10	0	150,000	1,100	1,075
保安の職業	2.13	34	16	174,108	0	1,077	1,075
警備員	2.13	34	16	174,108	0	1,077	1,075
農林漁業の職業	0.28	9	32	0	217,857	0	1,075
生産工程の職業	2.49	232	93	202,635	221,667	1,096	1,104
生産機械制御・監視員	6.00	6	1	0	0	0	0
金属加工、溶接・溶断工	2.22	20	9	200,000	215,000	0	0
その他の製造加工作業員	2.00	112	56	198,099	220,000	1,096	1,105
機械組立工	0.11	1	9	0	0	0	1,100
整備工・修理工	7.73	85	11	207,278	210,000	0	1,100
製品検査工	1.00	2	2	205,500	0	0	0
塗装、CADオペレーター	1.20	6	5	190,000	250,000	0	0
輸送、機械運転の職業	2.70	151	56	221,688	235,000	1,173	1,138
自動車運転手	3.19	137	43	218,428	246,250	1,173	1,200
ボイラー・建設機械運転工	1.30	13	10	240,000	190,000	0	1,075
建設・採掘の職業	3.21	93	29	228,067	271,818	0	1,500
型枠大工、とび工	2.33	7	3	222,500	180,000	0	0
大工・左官	4.40	22	5	230,833	300,000	0	0
電気工事、電気配線工	2.00	16	8	202,640	383,333	0	0
建設・土木作業員	4.00	48	12	243,275	215,000	0	1,500
運搬・清掃・包装の職業	0.70	181	257	203,208	196,667	1,160	1,088
運搬、配達、倉庫作業員	1.72	50	29	201,550	200,000	1,075	1,075
清掃作業員	1.30	70	54	181,000	250,000	1,173	1,085
包装作業員	1.40	7	5	0	0	0	1,075
選別作業員、軽作業員	0.32	54	169	214,080	188,571	1,150	1,092

注) 1.新規学校卒業者を除くパート含む常用雇用状況を表示。

2.職業分類については、「日本標準職業分類」を使用している。

3.分母である有効求職者数が0の場合は、求人倍率が計算できないため、求人数÷1として表示。

4.新規求人賃金は令和7年12月に小樽のハローワークに申し込まれた新規求人の下限賃金の平均額を表示。

5.新規求職希望賃金は令和7年12月に小樽のハローワークに申し込まれた新規求職の希望賃金の平均額を表示。

6.ハローワークインターネットサービスの機能拡充に伴い、令和3年9月以降の数値には、ハローワークに来所せず、オンライン上で求職登録した求職者数が含まれている。

【職業別】求人・求職バランスシート(パート除く常用)

ハローワーク小樽
パート除く常用

〔令和7年12月内容〕

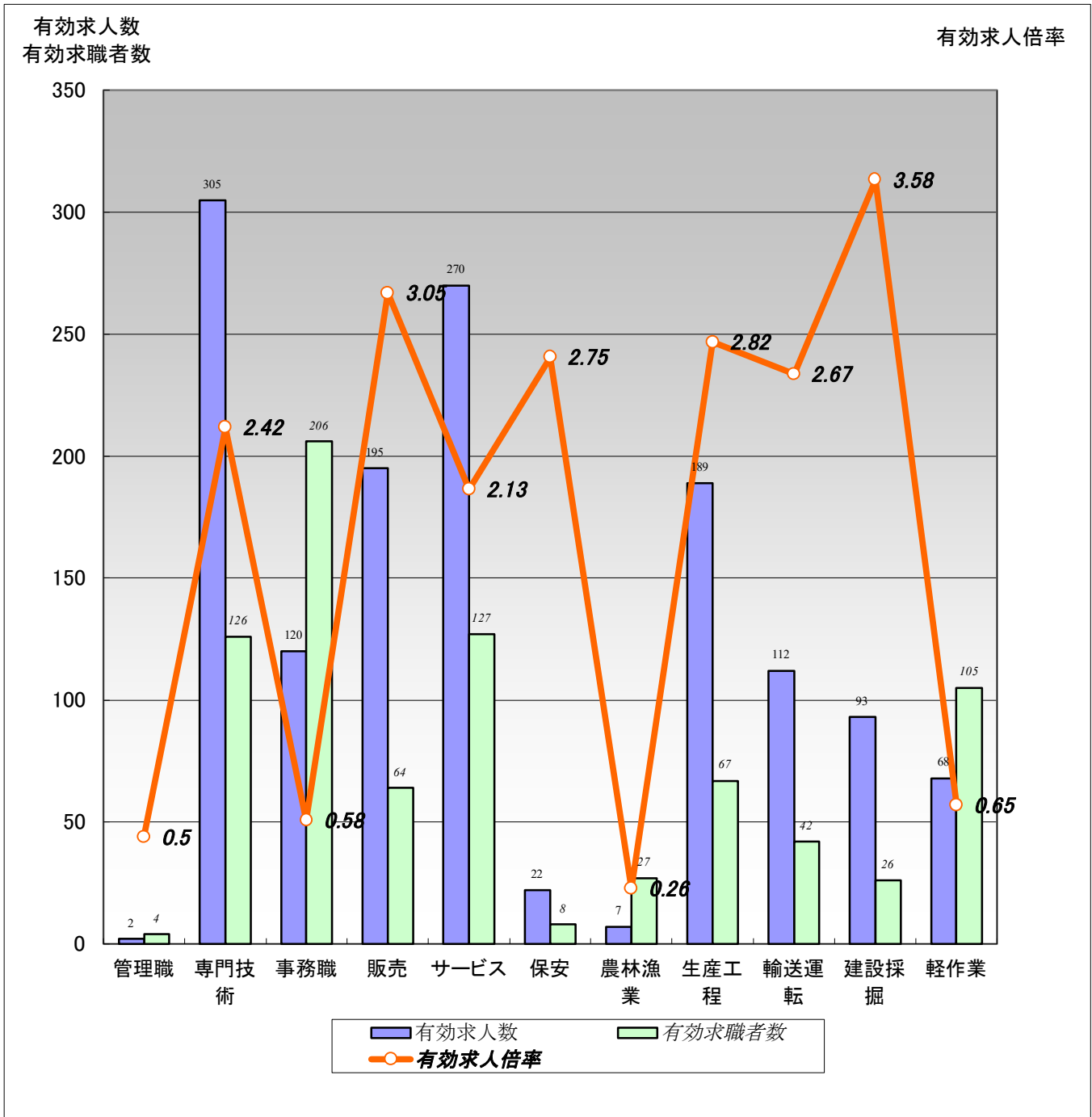

	職業計	管理職	専門技術	事務職	販売	サービス	保安	農林漁業	生産工程	輸送運転	建設採掘	軽作業
有効求人数	1,383	2	305	120	195	270	22	7	189	112	93	68
有効求職者数	997	4	126	206	64	127	8	27	67	42	26	105
有効求人倍率	1.39	0.50	2.42	0.58	3.05	2.13	2.75	0.26	2.82	2.67	3.58	0.65

(注) 1.パート、新規学校卒業者を除く常用雇用状況を表示。

2.有効求人倍率は、有効求人数÷有効求職者数で、求職者1人あたりの求人数を表す。

また、分母である有効求職者数が0の場合は、求人倍率が計算できないため、求人数÷1として表示。

3.ハローワークインターネットサービスの機能拡充に伴い、令和3年9月以降の数値には、ハローワークに来所せず、オンライン上で求職登録した求職者数が含まれている。

4.有効求職者数については、分類不能等のものが存在するため、職業計と必ずしも一致しない。

【職業別】求人・求職・賃金状況(パート除く常用)

ハローワーク小樽
(単位:人、倍、円)

[令和7年12月内容]

	新規求人数	月間 有効求人数	新規求職 申込件数	月間 有効求職者数	有効求人倍率	新規求人賃金	新規求職 希望賃金
職業計	461	1,383	212	997	1.39	208,310	215,648
管理的職業	0	2	1	4	0.50	0	0
専門的・技術的職業	87	305	32	126	2.42	221,429	224,138
開発・製造技術者	4	7	0	9	0.78	204,250	0
建築・土木・測量技術者	15	46	3	10	4.60	266,700	233,333
情報処理・通信技術者	3	8	4	16	0.50	197,500	225,000
医師・薬剤師等	1	3	0	0	3.00	286,750	0
看護師・保健師等	23	75	5	25	3.00	218,417	225,000
医療技術者、栄養士等	6	38	1	12	3.17	209,337	300,000
保育士、福祉相談員等	32	109	12	29	3.76	209,700	205,455
事務的職業	39	120	41	206	0.58	194,484	197,436
一般事務員	31	84	34	171	0.49	193,507	198,438
会計・経理事務員	3	14	4	19	0.74	192,550	192,500
営業・販売事務員	3	9	0	5	1.80	202,233	0
販売の職業	79	195	11	64	3.05	203,966	216,250
販売店員、訪問販売員	60	149	8	47	3.17	198,332	176,000
保険外交員、サービス外交員	2	5	0	2	2.50	225,580	0
営業員	17	41	3	15	2.73	215,738	283,333
サービスの職業	82	270	24	127	2.13	201,376	189,545
ホームヘルパー、ケアワーカー	43	129	10	46	2.80	201,449	205,556
看護助手、歯科助手等	4	23	1	5	4.60	168,763	180,000
調理人、調理見習	16	36	5	28	1.29	219,622	160,000
給仕、接客サービス員	8	43	5	32	1.34	199,830	198,000
マンション、駐車場等管理人	0	1	2	2	0.50	0	150,000
保安の職業	11	22	0	8	2.75	174,108	0
警備員	11	22	0	8	2.75	174,108	0
農林漁業の職業	0	7	15	27	0.26	0	217,857
生産工程の職業	63	189	13	67	2.82	202,635	221,667
生産機械制御・監視員	0	6	0	1	6.00	0	0
金属加工、溶接・溶断工	7	20	2	8	2.50	200,000	215,000
その他の製造加工作業員	22	69	6	34	2.03	198,099	220,000
機械組立工	0	1	0	7	0.14	0	0
整備工・修理工	31	85	3	10	8.50	207,278	210,000
製品検査工	2	2	0	2	1.00	205,500	0
塗装、CADオペレーター	1	6	2	5	1.20	190,000	250,000
輸送・機械運転の職業	35	112	10	42	2.67	221,688	235,000
自動車運転手	30	98	8	32	3.06	218,428	246,250
ボイラー・建設機械運転工	4	13	2	8	1.63	240,000	190,000
建設・採掘の職業	45	93	11	26	3.58	228,067	271,818
型枠大工、とび工	7	7	1	3	2.33	222,500	180,000
大工・左官	13	22	2	4	5.50	230,833	300,000
電気工事、電気配線工	11	16	3	8	2.00	202,640	383,333
建設・土木作業員	14	48	4	10	4.80	243,275	215,000
運搬・清掃・包装の職業	20	68	10	105	0.65	203,208	196,667
運搬、配達、倉庫作業員	11	37	1	21	1.76	201,550	200,000
清掃作業員	3	11	1	14	0.79	181,000	250,000
包装作業員	0	5	0	0	5.00	0	0
選別作業員、軽作業員	6	15	8	70	0.21	214,080	188,571

注) 1.パート、新規学校卒業者を除く常用雇用状況を表示。

2.職業分類については、「日本標準職業分類」を使用している。

3.分母である有効求職者数が0の場合は、求人倍率が計算できないため、求人数÷1として表示。

4.新規求人賃金は令和7年12月に小樽のハローワークに申し込まれた新規求人の下限賃金の平均額を表示。

5.新規求職希望賃金は令和7年12月に小樽のハローワークに申し込まれた新規求職の希望賃金の平均額を表示。

6.ハローワークインターネットサービスの機能拡充に伴い、令和3年9月以降の数値には、ハローワークに来所せず、オンライン上で求職登録した求職者数が含まれている。

【職業別】求人・求職バランスシート(常用パート)

ハローワーク小樽
常用パート

〔令和7年12月内容〕

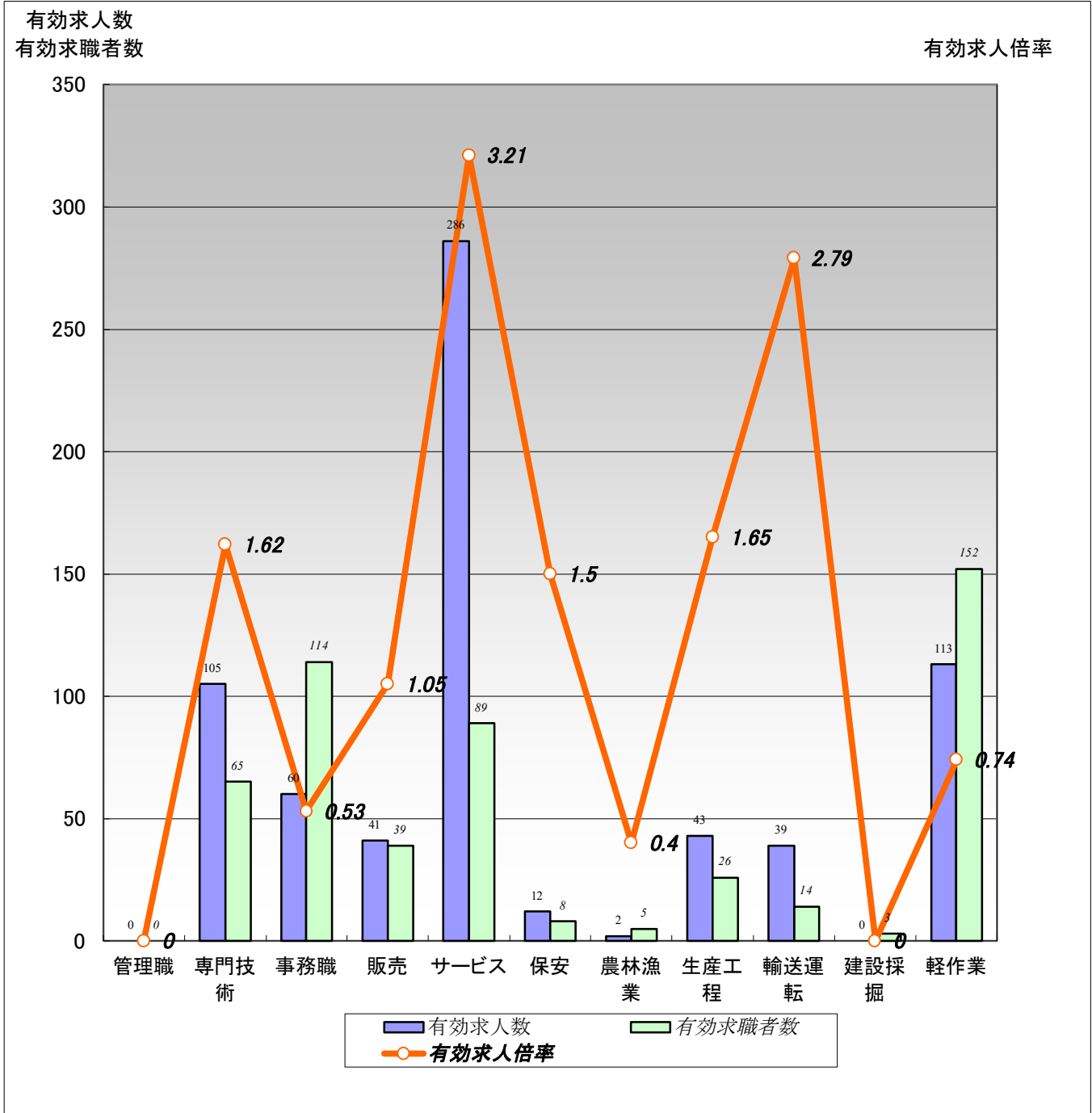

	職業計	管理職	専門技術	事務職	販売	サービス	保安	農林漁業	生産工程	輸送運転	建設採掘	軽作業
有効求人数	701	0	105	60	41	286	12	2	43	39	0	113
有効求職者数	676	0	65	114	39	89	8	5	26	14	3	152
有効求人倍率	1.04	0.00	1.62	0.53	1.05	3.21	1.50	0.40	1.65	2.79	0.00	0.74

(注) 1.新規学校卒業者を除く常用的パート雇用状況を表示。

2.有効求人倍率は、有効求人数÷有効求職者数で、求職者1人あたりの求人数を表す。

また、分母である有効求職者数が0の場合は、求人倍率が計算できないため、求人数÷1として表示。

3.ハローワークインターネットサービスの機能拡充に伴い、令和3年9月以降の数値には、ハローワークに来所せず、オンライン上で求職登録した求職者数が含まれている。

4.有効求職者数については、分類不能等のものが存在するため、職業計と必ずしも一致しない。

【職業別】求人・求職・賃金状況(常用パート)

ハローワーク小樽
(単位:人、倍、円)

[令和7年12月内容]

	新規求人数	月間 有効求人数	新規求職 申込件数	月間 有効求職者数	有効求人倍率	新規求人賃金	新規求職 希望賃金
職業計	257	701	112	676	1.04	1,172	1,110
管理的職業	0	0	0	0	0.00	0	0
専門的・技術的職業	49	105	9	65	1.62	1,322	1,261
開発・製造技術者	0	0	0	3	0.00	0	0
建築・土木・測量技術者	0	2	0	1	2.00	0	0
情報処理・通信技術者	0	0	0	4	0.00	0	0
医師・薬剤師等	2	3	1	3	1.00	1,500	1,500
看護師・保健師等	19	33	4	23	1.43	1,453	1,325
医療技術者、栄養士等	6	19	0	5	3.80	1,149	0
保育士、福祉相談員等	22	47	2	17	2.76	1,237	1,200
事務的職業	15	60	11	114	0.53	1,100	1,079
一般事務員	11	48	10	101	0.48	1,100	1,075
会計・経理事務員	1	2	1	3	0.67	1,075	1,200
営業・販売事務員	0	2	0	0	2.00	0	0
販売の職業	9	41	3	39	1.05	1,085	1,083
販売店員、訪問販売員	9	40	3	38	1.05	1,085	1,083
保険外交員、サービス外交員	0	0	0	1	0.00	0	0
営業員	0	1	0	0	1.00	0	0
サービスの職業	113	286	16	89	3.21	1,132	1,082
ホームヘルパー、ケアワーカー	47	119	1	16	7.44	1,150	1,075
看護助手、歯科助手等	3	12	0	2	6.00	1,082	0
調理人、調理見習	15	41	4	38	1.08	1,091	1,106
給仕、接客サービス員	36	78	3	16	4.88	1,148	1,092
マンション、駐車場等管理人	2	5	5	8	0.63	1,100	1,075
保安の職業	5	12	1	8	1.50	1,077	1,075
警備員	5	12	1	8	1.50	1,077	1,075
農林漁業の職業	0	2	1	5	0.40	0	1,075
生産工程の職業	14	43	9	26	1.65	1,096	1,104
生産機械制御・監視員	0	0	0	0	0.00	0	0
金属加工、溶接・溶断工	0	0	0	1	0.00	0	0
その他の製造加工作業員	14	43	7	22	1.95	1,096	1,105
機械組立工	0	0	1	2	0.00	0	1,100
整備工・修理工	0	0	1	1	0.00	0	1,100
製品検査工	0	0	0	0	0.00	0	0
塗装、CADオペレーター	0	0	0	0	0.00	0	0
輸送・機械運転の職業	10	39	2	14	2.79	1,173	1,138
自動車運転手	10	39	1	11	3.55	1,173	1,200
ボイラー・建設機械運転工	0	0	1	2	0.00	0	1,075
建設・採掘の職業	0	0	1	3	0.00	0	1,500
型枠大工、とび工	0	0	0	0	0.00	0	0
大工・左官	0	0	0	1	0.00	0	0
電気工事、電気配線工	0	0	0	0	0.00	0	0
建設・土木作業員	0	0	1	2	0.00	0	1,500
運搬・清掃・包装の職業	42	113	26	152	0.74	1,160	1,088
運搬、配達、倉庫作業員	3	13	3	8	1.63	1,075	1,075
清掃作業員	22	59	5	40	1.48	1,173	1,085
包装作業員	0	2	1	5	0.40	0	1,075
選別作業員、軽作業員	17	39	17	99	0.39	1,150	1,092

注) 1.新規学校卒業者を除く常用的パート雇用状況を表示。

2.職業分類については、「日本標準職業分類」を使用している。

3.分母である有効求職者数が0の場合は、求人倍率が計算できないため、求人数÷1として表示。

4.新規求人賃金は令和7年12月に小樽のハローワークに申し込まれた新規求人の下限賃金の平均額を表示。

5.新規求職希望賃金は令和7年12月に小樽のハローワークに申し込まれた新規求職の希望賃金の平均額を表示。

6.ハローワークインターネットサービスの機能拡充に伴い、令和3年9月以降の数値には、ハローワークに来所せず、オンライン上で求職登録した求職者数が含まれている。

【産業別・事業所規模別・職種別】中途採用時の賃金

ハローワーク小樽
(千円)

〔令和7年度 第3四半期内容〕

【産業別】	19歳以下	20～24歳	25～29歳	30～34歳	35～39歳	40～44歳	45～49歳	50～54歳	55～59歳	60～64歳	小樽	札幌圏	北海道
産業計	199	223	232	240	248	241	246	256	245	220	237	258	251
A、B 農、林、漁業	220	220	234	185	－	180	300	－	－	－	224	190	245
C 鉱業、採石業、砂利採取業	－	－	－	－	－	－	－	－	－	－	－	425	296
D 建設業	－	294	310	261	357	440	327	341	320	255	308	278	272
E 製造業	218	236	243	233	230	237	207	242	216	160	228	257	240
F 電気・ガス・熱供給・水道業	－	228	－	－	－	－	－	－	－	－	228	407	334
G 情報通信業	－	－	－	－	－	－	－	－	－	－	－	276	278
H 運輸業、郵便業	－	325	290	274	227	224	318	273	265	232	268	268	262
I 卸売業、小売業	214	213	208	216	209	226	208	225	198	208	213	255	245
J 金融業、保険業	－	180	－	－	－	－	－	－	－	－	180	218	209
K 不動産業、物品賃貸業	－	－	207	218	213	199	196	294	211	－	217	263	256
L 学術研究、専門・技術サービス業	－	－	240	303	300	－	306	－	－	－	290	284	273
M 宿泊業、飲食サービス業	179	182	213	265	300	225	268	239	－	209	233	244	242
N 生活関連サービス業、娯楽業	150	191	－	216	－	－	210	－	－	220	203	240	228
O 教育、学習支援業	－	－	－	－	－	595	－	－	－	182	389	276	275
P 医療、福祉	－	226	221	243	233	241	214	254	251	226	235	254	249
Q 複合サービス事業	－	－	－	254	－	－	－	－	－	－	254	260	234
R サービス業(他に分類されないもの)	210	－	219	260	238	240	280	206	254	203	226	242	237
S、T 公務・その他	－	－	－	－	－	－	－	－	－	－	－	391	388

(千円)

【事業所規模別】	19歳以下	20～24歳	25～29歳	30～34歳	35～39歳	40～44歳	45～49歳	50～54歳	55～59歳	60～64歳	小樽	札幌圏	北海道
事業所規模計	199	223	232	240	248	241	246	256	245	220	237	258	251
4人以下	190	249	256	280	253	193	259	190	240	207	237	260	245
5～29人	182	257	238	235	235	214	240	261	224	224	235	253	246
30～99人	219	214	228	237	263	256	254	260	256	217	239	258	250
100～299人	－	215	249	281	273	298	250	270	260	238	260	256	252
300～499人	－	287	222	218	260	273	225	216	289	200	237	247	250
500～999人	214	203	197	220	203	215	－	－	－	－	207	274	273
1000人以上	－	－	201	218	207	199	231	235	211	－	210	282	294

(千円)

【職業別】	19歳以下	20～24歳	25～29歳	30～34歳	35～39歳	40～44歳	45～49歳	50～54歳	55～59歳	60～64歳	小樽	札幌圏	北海道
職業計	199	223	232	240	248	241	246	256	245	220	237	258	251
専門的・技術的職業	－	232	236	268	287	301	246	317	275	183	268	280	276
管理的職業	－	－	250	228	200	－	415	－	294	－	296	338	322
事務的職業	－	196	198	239	249	247	234	252	251	281	237	250	240
販売の職業	210	216	235	224	224	255	183	226	173	220	224	246	240
サービスの職業	191	205	203	233	229	218	206	216	211	211	212	240	234
保安の職業	－	－	－	－	－	260	－	－	227	180	205	231	222
農林漁業の職業	220	220	234	185	－	180	300	－	－	138	217	214	243
運輸・通信の職業	210	293	289	243	262	202	295	261	256	215	250	265	258
生産工程・労務の職業	218	266	256	239	237	230	261	293	240	231	248	265	252

〔注〕1.2025年10～12月に小樽のハローワークで受理した雇用保険被保険者資格取得届のデータを集計したもの。

2.常用雇用の税込み額で、パート、臨時・季節を除く。

3.毎月支払われる通勤手当等は含むが、時間外手当、賞与など臨時の給与は除く。