

【職業別】求人・求職バランスシート(パート含む常用)

[令和7年12月内容]

ハローワーク滝川
パート含む常用

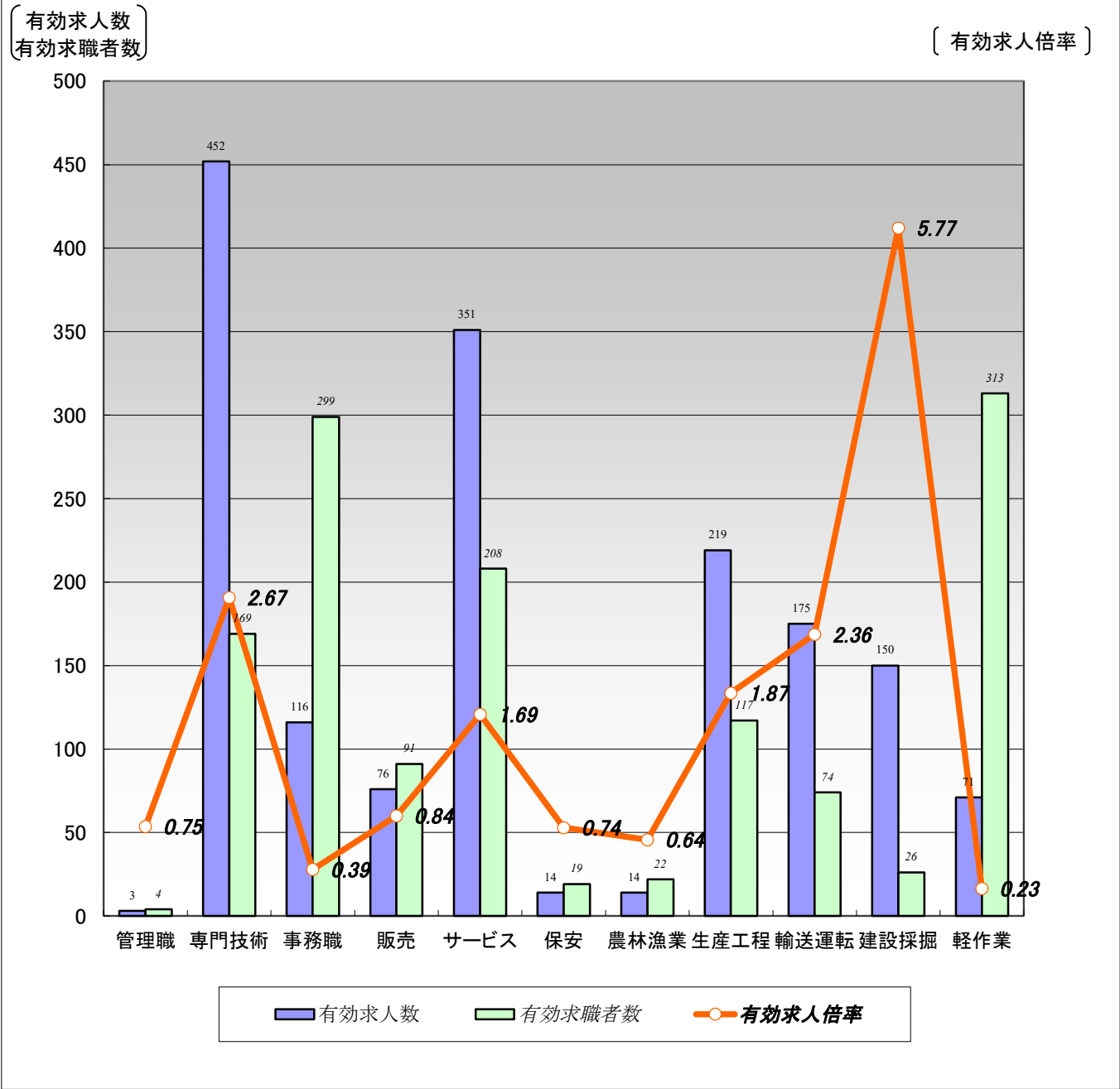

	職業計	管理職	専門技術	事務職	販売	サービス	保安	農林漁業	生産工程	輸送運転	建設採掘	軽作業
有効求人数	1,641	3	452	116	76	351	14	14	219	175	150	71
有効求職者数	1,791	4	169	299	91	208	19	22	117	74	26	313
有効求人倍率	0.92	0.75	2.67	0.39	0.84	1.69	0.74	0.64	1.87	2.36	5.77	0.23

- (注) 1.新規学校卒業者を除くパート含む常用雇用状況を表示。
2.有効求人倍率は、有効求人数÷有効求職者数で、求職者1人あたりの求人数を表す。
また、分母である有効求職者数が0の場合は、求人倍率が計算できないため、求人数÷1として表示。
3.ハローワークインターネットサービスの機能拡充に伴い、令和3年9月以降の数値には、ハローワークに来所せず、オンライン上で求職登録した求職者数が含まれている。
4.有効求職者数については、分類不能等のものが存在するため、職業計と必ずしも一致しない。

【職業別】求人・求職・賃金状況(パート含む常用)

ハローワーク滝川

(単位:人、倍、円)

[令和7年12月内容]

	月間有効 求人倍率	月間有効 求人数	月間有効 求職者数	一般		パート	
				新規求人賃金	新規求職希望賃金	新規求人賃金	新規求職希望賃金
職業計	0.92	1,641	1,791	211,716	204,928	1,199	1,090
管理的職業	0.75	3	4	0	160,000	0	0
専門的・技術的職業	2.67	452	169	224,689	241,111	1,344	1,189
開発・製造技術者	0.77	10	13	202,740	300,000	0	0
建築・土木・測量技術者	19.71	138	7	240,986	230,000	0	0
情報処理・通信技術者	0.20	3	15	172,000	0	0	0
医師・薬剤師等	7.00	7	0	365,667	0	0	0
看護師・保健師等	1.74	99	57	209,139	267,500	1,474	1,394
医療技術者、栄養士等	2.50	45	18	211,345	200,000	1,300	1,075
保育士、福祉相談員等	2.61	120	46	205,520	205,000	1,308	1,081
事務的職業	0.39	116	299	189,509	192,500	1,120	1,075
一般事務員	0.36	93	259	189,142	195,385	1,127	1,075
会計・経理事務員	0.59	10	17	200,500	180,000	0	0
営業・販売事務員	0.50	3	6	0	0	1,075	0
販売の職業	0.84	76	91	202,889	245,000	1,189	1,075
販売店員、訪問販売員	0.53	42	80	198,573	180,000	1,090	1,075
保険外交員、サービス外交員	1.00	1	0	0	0	1,075	0
営業員	3.00	33	11	207,925	310,000	1,700	0
サービスの職業	1.69	351	208	194,767	177,222	1,176	1,099
ホームヘルパー、ケアワーカー	2.40	149	62	196,446	181,250	1,206	1,075
看護助手、歯科助手等	17.00	68	4	180,985	0	1,168	0
調理人、調理見習	1.25	75	60	203,740	182,000	1,155	1,115
給仕、接客サービス員	0.37	13	35	241,500	156,667	1,127	1,088
マンション、駐車場等管理人	0.16	3	19	186,883	210,000	0	1,075
保安の職業	0.74	14	19	0	0	1,075	1,075
警備員	0.74	14	19	0	0	1,075	1,075
農林漁業の職業	0.64	14	22	212,167	170,000	1,075	0
生産工程の職業	1.87	219	117	199,114	187,333	1,094	1,083
生産機械制御・監視員	2.71	19	7	206,016	200,000	0	0
金属加工、溶接・溶断工	1.18	26	22	190,686	200,000	1,075	0
その他の製造加工作業員	1.67	97	58	207,258	166,000	1,105	1,083
機械組立工	1.50	6	4	0	200,000	0	0
整備工・修理工	3.62	47	13	194,757	193,333	0	0
製品検査工	3.17	19	6	180,950	0	1,080	0
塗装、CADオペレーター	0.71	5	7	210,000	0	0	0
輸送、機械運転の職業	2.36	175	74	225,409	229,231	1,200	1,107
自動車運転手	2.10	105	50	210,977	254,286	1,267	1,150
ボイラー・建設機械運転工	3.53	67	19	236,105	192,500	1,100	1,075
建設・採掘の職業	5.77	150	26	222,542	201,667	0	1,138
型枠大工、とび工	20.00	20	0	234,000	0	0	0
大工・左官	5.71	40	7	211,794	200,000	0	1,200
電気工事、電気配線工	4.25	17	4	217,667	0	0	1,075
建設・土木作業員	4.87	73	15	232,543	202,000	0	0
運搬・清掃・包装の職業	0.23	71	313	191,104	200,000	1,132	1,103
運搬、配達、倉庫作業員	0.39	13	33	194,217	200,000	0	1,288
清掃作業員	0.48	40	84	184,799	225,000	1,121	1,086
包装作業員	0.25	2	8	0	0	0	0
選別作業員、軽作業員	0.09	16	188	202,238	195,000	1,162	1,075

注) 1.新規学校卒業者を除くパート含む常用雇用状況を表示。

2.職業分類については、「日本標準職業分類」を使用している。

3.分母である有効求職者数が0の場合は、求人倍率が計算できないため、求人数÷1として表示。

4.新規求人賃金は令和7年12月に滝川のハローワークに申し込まれた新規求人の下限賃金の平均額を表示。

5.新規求職希望賃金は令和7年12月に滝川のハローワークに申し込まれた新規求職の希望賃金の平均額を表示。

6.ハローワークインターネットサービスの機能拡充に伴い、令和3年9月以降の数値には、ハローワークに来所せず、オンライン上で求職登録した求職者数が含まれている。

【職業別】求人・求職バランスシート(パート除く常用)

ハローワーク滝川
パート除く常用

〔令和7年12月内容〕

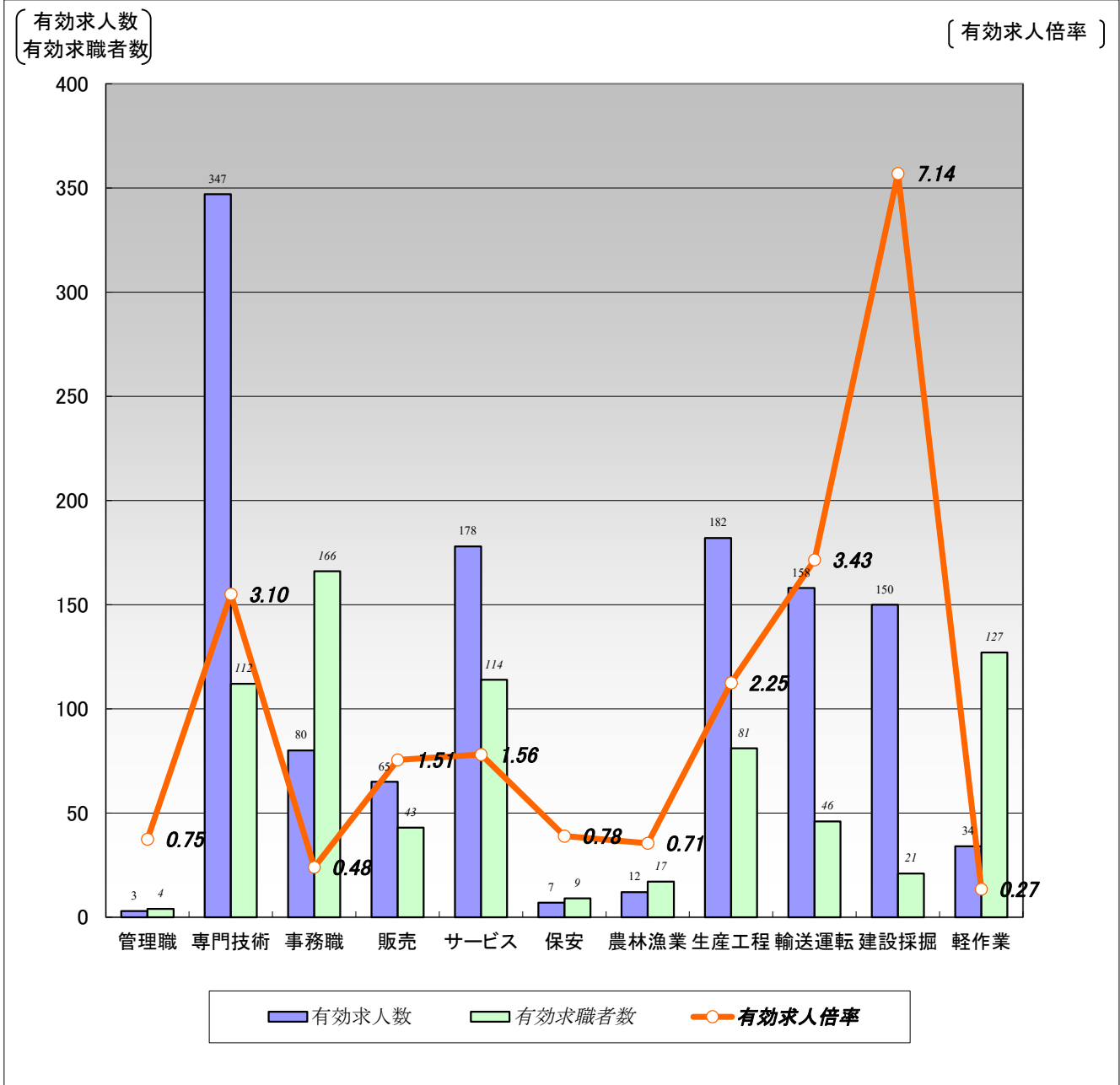

	職 業 計	管 理 職	専 門 技 術	事 務 職	販 売	サ ー ビ ス	保 安	農 林 漁 業	生 産 工 程	輸 送 運 転	建 設 採 掘	軽 作 業
有効求人数	1,216	3	347	80	65	178	7	12	182	158	150	34
有効求職者数	956	4	112	166	43	114	9	17	81	46	21	127
有効求人倍率	1.27	0.75	3.10	0.48	1.51	1.56	0.78	0.71	2.25	3.43	7.14	0.27

(注) 1.パート、新規学校卒業者を除く常用雇用状況を表示。

2.有効求人倍率は、有効求人数÷有効求職者数で、求職者1人あたりの求人数を表す。

また、分母である有効求職者数が0の場合は、求人倍率が計算できないため、求人数÷1として表示。

3.ハローワークインターネットサービスの機能拡充に伴い、令和3年9月以降の数値には、ハローワークに来所せず、オンライン上で求職登録した求職者数が含まれている。

4.有効求職者数については、分類不能等のものが存在するため、職業計と必ずしも一致しない。

【職業別】求人・求職・賃金状況(パート除く常用)

ハローワーク滝川

(単位:人、倍、円)

[令和7年12月内容]

	新規求人数	月間 有効求人数	新規求職 申込件数	月間 有効求職者数	有効求人倍率	新規求人賃金	新規求職 希望賃金
職業計	455	1,216	151	956	1.27	211,716	204,928
管理的職業	0	3	2	4	0.75	0	160,000
専門的・技術的職業	139	347	20	112	3.10	224,689	241,111
開発・製造技術者	1	10	1	10	1.00	202,740	300,000
建築・土木・測量技術者	55	138	1	5	27.60	240,986	230,000
情報処理・通信技術者	3	3	0	11	0.27	172,000	0
医師、薬剤師等	3	6	0	0	6.00	365,667	0
看護師、保健師等	29	73	9	40	1.83	209,139	267,500
医療技術者、栄養士等	15	31	2	11	2.82	211,345	200,000
保育士、福祉相談員等	19	62	4	28	2.21	205,520	205,000
事務的職業	24	80	18	166	0.48	189,509	192,500
一般事務員	19	62	15	144	0.43	189,142	195,385
会計・経理事務員	2	8	3	12	0.67	200,500	180,000
営業・販売事務員	0	2	0	4	0.50	0	0
販売の職業	20	65	6	43	1.51	202,889	245,000
販売店員、訪問販売員	14	34	3	32	1.06	198,573	180,000
保険外交員、サービス外交員	0	0	0	0	0.00	0	0
営業員	6	31	3	11	2.82	207,925	310,000
サービスの職業	60	178	18	114	1.56	194,767	177,222
ホームヘルパー、ケアワーカー	33	93	8	41	2.27	196,446	181,250
看護助手、歯科助手等	16	42	0	3	14.00	180,985	0
調理人、調理見習	5	20	5	19	1.05	203,740	182,000
給仕、接客サービス員	3	3	3	21	0.14	241,500	156,667
マンション、駐車場等管理人	3	3	1	12	0.25	186,883	210,000
保安の職業	0	7	0	9	0.78	0	0
警備員	0	7	0	9	0.78	0	0
農林漁業の職業	3	12	2	17	0.71	212,167	170,000
生産工程の職業	80	182	16	81	2.25	199,114	187,333
生産機械制御・監視員	15	19	1	5	3.80	206,016	200,000
金属加工、溶接・溶断工	9	22	4	18	1.22	190,686	200,000
その他の製造加工作業員	32	68	6	33	2.06	207,258	166,000
機械組立工	0	6	2	4	1.50	0	200,000
整備工・修理工	10	47	3	12	3.92	194,757	193,333
製品検査工	11	15	0	5	3.00	180,950	0
塗装、CADオペレーター	3	5	0	4	1.25	210,000	0
輸送、機械運転の職業	46	158	13	46	3.43	225,409	229,231
自動車運転手	23	91	7	30	3.03	210,977	254,286
ボイラー・建設機械運転工	22	64	4	13	4.92	236,105	192,500
建設・採掘の職業	69	150	6	21	7.14	222,542	201,667
型枠大工、とび工	12	20	0	0	20.00	234,000	0
大工・左官	22	40	1	5	8.00	211,794	200,000
電気工事、電気配線工	7	17	0	2	8.50	217,667	0
建設・土木作業員	28	73	5	14	5.21	232,543	202,000
運搬・清掃・包装の職業	14	34	15	127	0.27	191,104	200,000
運搬、配達、倉庫作業員	6	13	2	22	0.59	194,217	200,000
清掃作業員	6	14	2	22	0.64	184,799	225,000
包装作業員	0	0	0	0	0.00	0	0
選別作業員、軽作業員	2	7	11	83	0.08	202,238	195,000

注) 1.パート、新規学校卒業者を除く常用雇用状況を表示。

2.職業分類については、「日本標準職業分類」を使用している。

3.分母である有効求職者数が0の場合は、求人倍率が計算できないため、求人数÷1として表示。

4.新規求人賃金は令和7年12月に滝川のハローワークに申し込まれた新規求人の下限賃金の平均額を表示。

5.新規求職希望賃金は令和7年12月に滝川のハローワークに申し込まれた新規求職の希望賃金の平均額を表示。

6.ハローワークインターネットサービスの機能拡充に伴い、令和3年9月以降の数値には、ハローワークに来所せず、オンライン上で求職登録した求職者数が含まれている。

【職業別】求人・求職バランスシート(常用パート)

ハローワーク滝川
常用パート

〔令和7年12月内容〕

〔有効求人数
有効求職者数〕

〔有効求人倍率〕

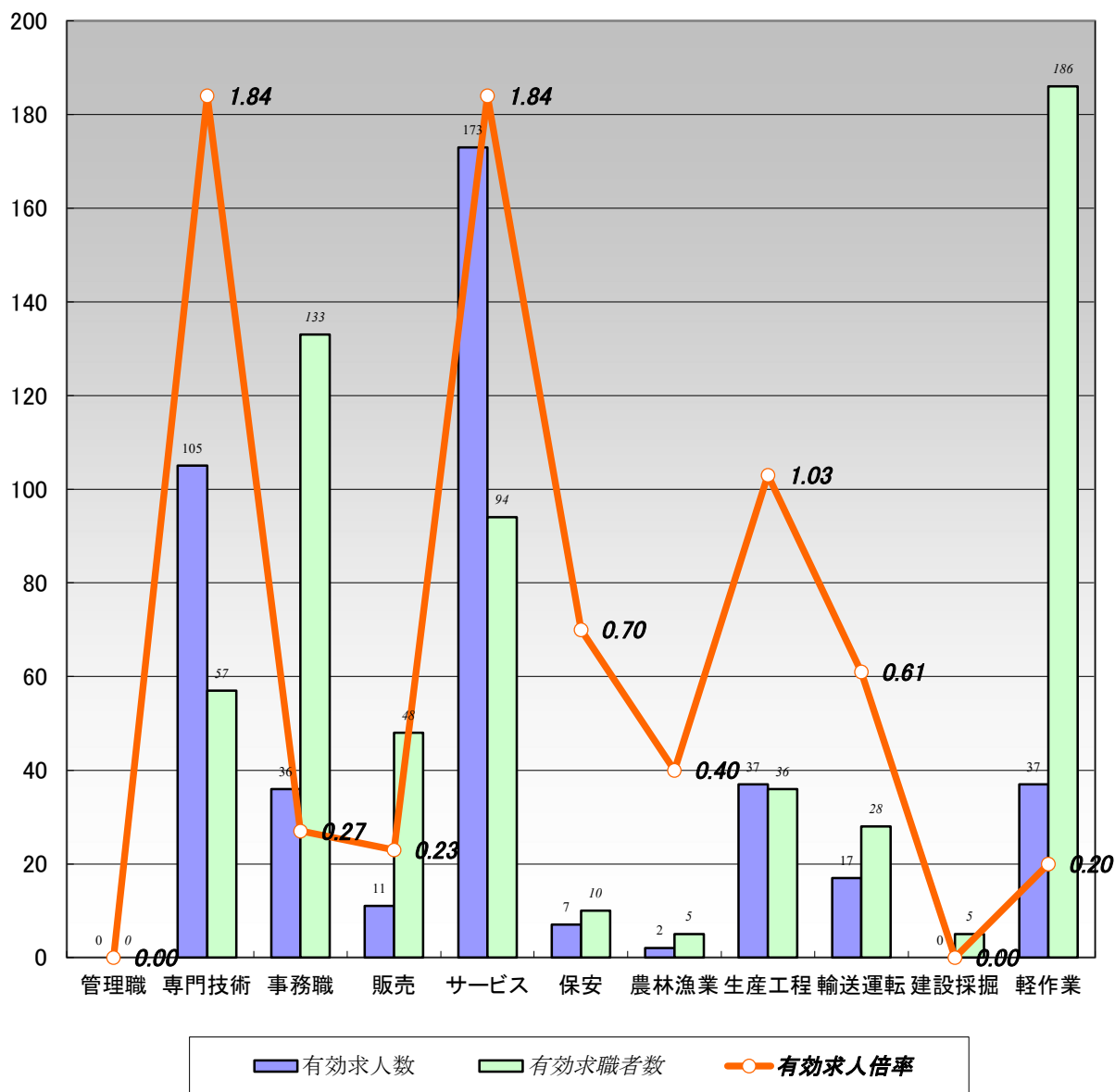

	職業計	管理職	専門技術	事務職	販売	サービス	保安	農林漁業	生産工程	輸送運転	建設採掘	軽作業
有効求人数	425	0	105	36	11	173	7	2	37	17	0	37
有効求職者数	835	0	57	133	48	94	10	5	36	28	5	186
有効求人倍率	0.51	0.00	1.84	0.27	0.23	1.84	0.70	0.40	1.03	0.61	0.00	0.20

(注)1.新規学校卒業者を除く常用的パート雇用状況を表示。

2.有効求人倍率は、有効求人数÷有効求職者数で、求職者1人あたりの求人数を表す。

また、分母である有効求職者数が0の場合は、求人倍率が計算できないため、求人数÷1として表示。

3.ハローワークインターネットサービスの機能拡充に伴い、令和3年9月以降の数値には、ハローワークに来所せず、オンライン上で求職登録した求職者数が含まれている。

4.有効求職者数については、分類不能等のものが存在するため、職業計と必ずしも一致しない。

【職業別】求人・求職・賃金状況(常用パート)

ハローワーク滝川

(単位:人、倍、円)

[令和7年12月内容]

	新規求人数	月間 有効求人数	新規求職 申込件数	月間 有効求職者数	有効求人倍率	新規求人賃金	新規求職 希望賃金
職業計	205	425	106	835	0.51	1,199	1,090
管理的職業	0	0	0	0	0.00	0	0
専門的・技術的職業	65	105	11	57	1.84	1,344	1,189
開発・製造技術者	0	0	0	3	0.00	0	0
建築・土木・測量技術者	0	0	0	2	0.00	0	0
情報処理・通信技術者	0	0	0	4	0.00	0	0
医師、薬剤師等	0	1	0	0	1.00	0	0
看護師、保健師等	13	26	4	17	1.53	1,474	1,394
医療技術者、栄養士等	4	14	1	7	2.00	1,300	1,075
保育士、福祉相談員等	43	58	4	18	3.22	1,308	1,081
事務的職業	16	36	11	133	0.27	1,120	1,075
一般事務員	14	31	10	115	0.27	1,127	1,075
会計・経理事務員	0	2	1	5	0.40	0	0
営業・販売事務員	1	1	0	2	0.50	1,075	0
販売の職業	7	11	11	48	0.23	1,189	1,075
販売店員、訪問販売員	4	8	11	48	0.17	1,090	1,075
保険外交員、サービス外交員	1	1	0	0	1.00	1,075	0
営業員	2	2	0	0	2.00	1,700	0
サービスの職業	60	173	15	94	1.84	1,176	1,099
ホームヘルパー、ケアワーカー	14	56	1	21	2.67	1,206	1,075
看護助手、歯科助手等	9	26	0	1	26.00	1,168	0
調理人、調理見習	19	55	7	41	1.34	1,155	1,115
給仕、接客サービス員	1	10	2	14	0.71	1,127	1,088
マンション、駐車場等管理人	0	0	3	7	0.00	0	1,075
保安の職業	3	7	3	10	0.70	1,075	1,075
警備員	3	7	3	10	0.70	1,075	1,075
農林漁業の職業	1	2	0	5	0.40	1,075	0
生産工程の職業	29	37	4	36	1.03	1,094	1,083
生産機械制御・監視員	0	0	0	2	0.00	0	0
金属加工、溶接・溶断工	3	4	0	4	1.00	1,075	0
その他の製造加工作業員	22	29	4	25	1.16	1,105	1,083
機械組立工	0	0	0	0	0.00	0	0
整備工・修理工	0	0	0	1	0.00	0	0
製品検査工	4	4	0	1	4.00	1,080	0
塗装、CADオペレーター	0	0	0	3	0.00	0	0
輸送、機械運転の職業	8	17	6	28	0.61	1,200	1,107
自動車運転手	5	14	4	20	0.70	1,267	1,150
ボイラー・建設機械運転工	3	3	1	6	0.50	1,100	1,075
建設・採掘の職業	0	0	2	5	0.00	0	1,138
型枠大工、とび工	0	0	0	0	0.00	0	0
大工・左官	0	0	1	2	0.00	0	1,200
電気工事、電気配線工	0	0	1	2	0.00	0	1,075
建設・土木作業員	0	0	0	1	0.00	0	0
運搬・清掃・包装の職業	16	37	22	186	0.20	1,132	1,103
運搬、配達、倉庫作業員	0	0	2	11	0.00	0	1,288
清掃作業員	11	26	9	62	0.42	1,121	1,086
包装作業員	0	2	0	8	0.25	0	0
選別作業員、軽作業員	5	9	11	105	0.09	1,162	1,075

注) 1.新規学校卒業者を除く常用的パート雇用状況を表示。

2.職業分類については、「日本標準職業分類」を使用している。

3.分母である有効求職者数が0の場合は、求人倍率が計算できないため、求人数÷1として表示。

4.新規求人賃金は令和7年12月に滝川のハローワークに申し込まれた新規求人の下限賃金の平均額を表示。

5.新規求職希望賃金は令和7年12月に滝川のハローワークに申し込まれた新規求職の希望賃金の平均額を表示。

6.ハローワークインターネットサービスの機能拡充に伴い、令和3年9月以降の数値には、ハローワークに来所せず、オンライン上で求職登録した求職者数が含まれている。