

【職業別】求人・求職バランスシート(パート除く常用)

ハローワーク苫小牧
パート除く常用

〔令和7年12月内容〕

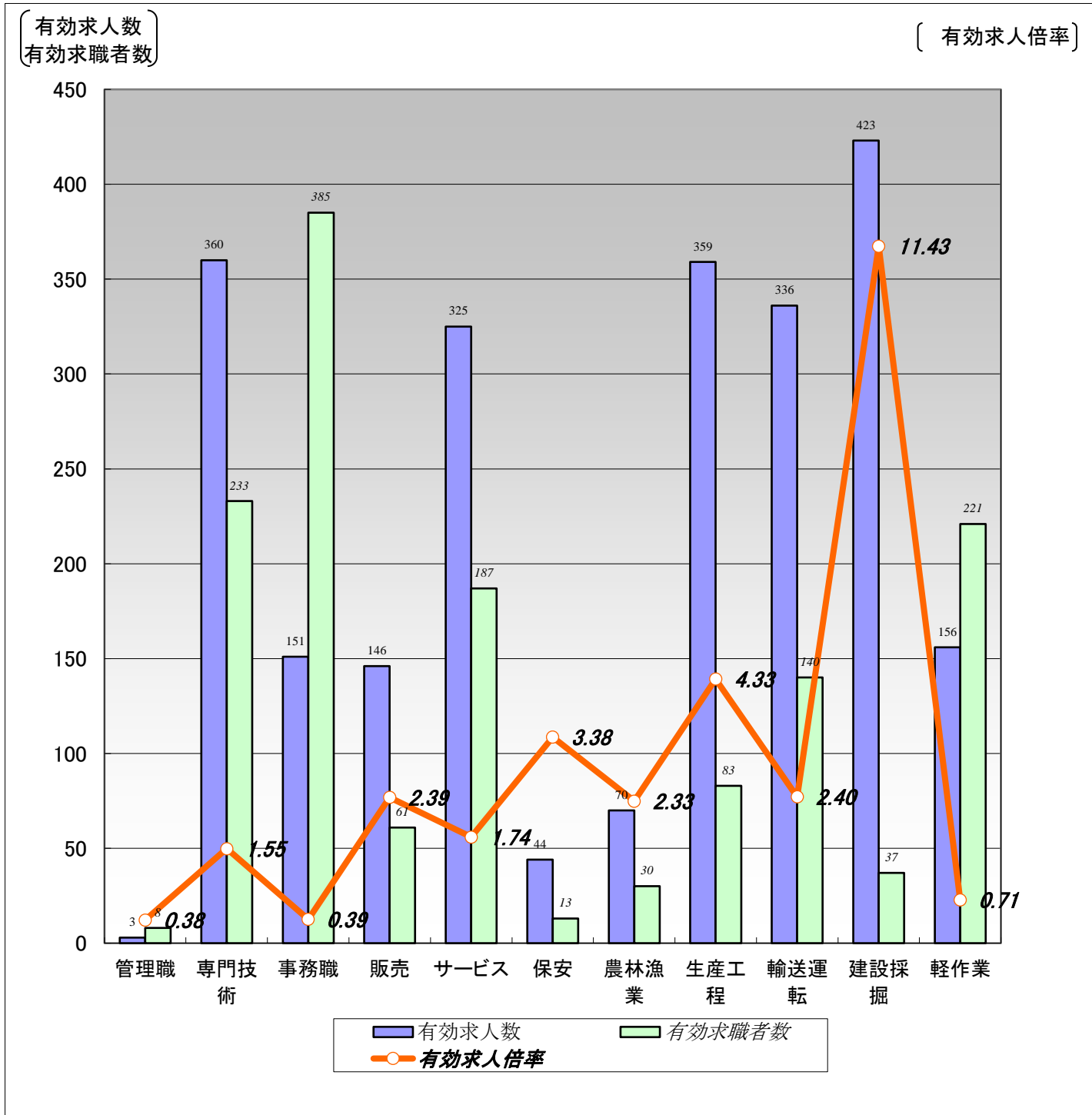

	職業計	管理職	専門技術	事務職	販売	サービス	保安	農林漁業	生産工程	輸送運転	建設採掘	軽作業
有効求人数	2,373	3	360	151	146	325	44	70	359	336	423	156
有効求職者数	1,978	8	233	385	61	187	13	30	83	140	37	221
有効求人倍率	1.20	0.38	1.55	0.39	2.39	1.74	3.38	2.33	4.33	2.40	11.43	0.71

(注) 1.パート、新規学校卒業者を除く常用雇用状況を表示。

2.有効求人倍率は、有効求人数÷有効求職者数で、求職者1人あたりの求人数を表す。

また、分母である有効求職者数が0の場合は、求人倍率が計算できないため、求人数÷1として表示。

3.ハローワークインターネットサービスの機能拡充に伴い、令和3年9月以降の数値には、ハローワークに来所せず、オンライン上で求職登録した求職者数が含まれている。

4.有効求職者数については、分類不能等のものが存在するため、職業計と必ずしも一致しない。

【職業別】求人・求職・賃金状況(パート除く常用)

ハローワーク苫小牧

(単位:人、倍、円)

〔令和7年12月内容〕

	新規求人数	月間 有効求人数	新規求職 申込件数	月間 有効求職者数	有効求人倍率	新規求人賃金	新規求職 希望賃金
職業計	705	2,373	381	1,978	1.20	213,879	219,631
管理的職業	0	3	2	8	0.38	0	250,000
専門的・技術的職業	114	360	46	233	1.55	220,151	241,591
開発・製造技術者	8	21	6	22	0.95	246,372	236,000
建築・土木・測量技術者	21	92	4	14	6.57	245,888	335,000
情報処理・通信技術者	3	4	3	21	0.19	180,901	250,000
医師、薬剤師等	3	6	0	1	6.00	320,100	0
看護師、保健師等	46	93	15	60	1.55	212,376	237,143
医療技術者、栄養士等	8	35	5	21	1.67	218,286	260,000
保育士、福祉相談員等	21	90	10	52	1.73	201,922	209,000
事務的職業	62	151	60	385	0.39	191,165	203,158
一般事務員	43	97	49	343	0.28	186,812	197,708
会計・経理事務員	4	17	7	20	0.85	213,323	235,000
営業・販売事務員	8	14	1	10	1.40	188,717	180,000
販売の職業	48	146	7	61	2.39	214,404	236,667
販売店員、訪問販売員	21	49	3	35	1.40	204,897	145,000
保険外交員、サービス外交員	1	1	0	0	1.00	219,000	0
営業員	26	96	4	26	3.69	221,429	282,500
サービスの職業	88	325	40	187	1.74	201,904	203,611
ホームヘルパー、ケアワーカー	38	170	18	78	2.18	191,546	209,375
看護助手、歯科助手等	5	20	2	11	1.82	176,055	175,000
調理人、調理見習	17	50	10	45	1.11	196,289	185,556
給仕、接客サービス員	19	53	3	29	1.83	240,930	173,333
マンション、駐車場等管理人	2	8	1	3	2.67	190,000	250,000
保安の職業	13	44	2	13	3.38	203,650	200,000
警備員	13	44	2	13	3.38	203,650	200,000
農林漁業の職業	12	70	9	30	2.33	234,714	196,667
生産工程の職業	115	359	13	83	4.33	205,578	235,455
生産機械制御・監視員	9	26	3	14	1.86	177,320	316,667
金属加工、溶接・溶断工	16	74	4	16	4.63	212,156	236,667
その他の製造加工作業員	17	49	4	29	1.69	194,147	182,500
機械組立工	8	40	0	6	6.67	234,750	0
整備工・修理工	38	124	2	15	8.27	198,403	200,000
製品検査工	2	6	0	0	6.00	300,000	0
塗装、CADオペレーター	25	40	0	3	13.33	241,128	0
輸送・機械運転の職業	72	336	38	140	2.40	241,130	260,882
自動車運転手	44	222	21	81	2.74	250,348	273,158
ボイラー・建設機械運転工	22	91	8	24	3.79	241,706	288,571
建設・採掘の職業	137	423	9	37	11.43	224,811	278,889
型枠大工、とび工	2	51	2	5	10.20	190,000	280,000
大工・左官	20	50	3	9	5.56	232,161	333,333
電気工事、電気配線工	41	91	0	8	11.38	224,736	0
建設・土木作業員	74	231	4	15	15.40	223,237	237,500
運搬・清掃・包装の職業	44	156	51	221	0.71	210,942	192,041
運搬、配達、倉庫作業員	29	76	13	64	1.19	223,188	223,846
清掃作業員	5	41	9	36	1.14	181,984	176,667
包装作業員	2	3	0	4	0.75	190,400	0
選別作業員、軽作業員	8	36	29	117	0.31	204,820	181,852

注) 1.パート、新規学校卒業者を除く常用雇用状況を表示。

2.職業分類については、「日本標準職業分類」を使用している。

3.分母である有効求職者数が0の場合は、求人倍率が計算できないため、求人数÷1として表示。

4.新規求人賃金は令和7年12月に苫小牧のハローワークに申し込まれた新規求人の下限賃金の平均額を表示。

5.新規求職希望賃金は令和7年12月に苫小牧のハローワークに申し込まれた新規求職の希望賃金の平均額を表示。

6.ハローワークインターネットサービスの機能拡充に伴い、令和3年9月以降の数値には、ハローワークに来所せず、オンライン上で求職登録した求職者数が含まれている。

【職業別】求人・求職バランスシート(常用パート)

ハローワーク苫小牧
常用パート

[令和7年12月内容]

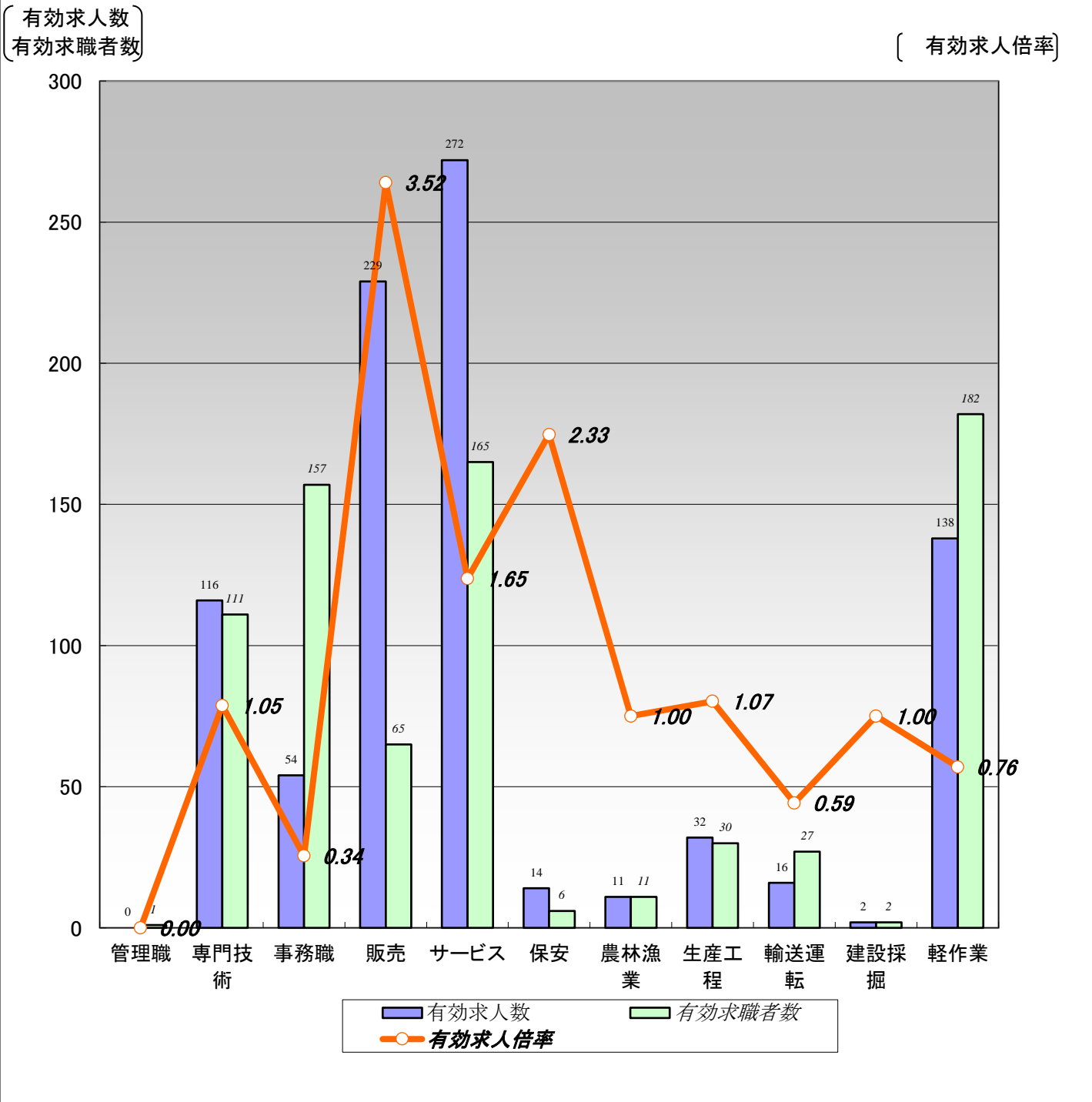

	職業計	管理職	専門技術	事務職	販売	サービス	保安	農林漁業	生産工程	輸送運転	建設採掘	軽作業
有効求人数	884	0	116	54	229	272	14	11	32	16	2	138
有効求職者数	1,195	1	111	157	65	165	6	11	30	27	2	182
有効求人倍率	0.74	0.00	1.05	0.34	3.52	1.65	2.33	1.00	1.07	0.59	1.00	0.76

- (注) 1.新規学校卒業者を除く常用的パート雇用状況を表示。
- 2.有効求人倍率は、有効求人数÷有効求職者数で、求職者1人あたりの求人数を表す。
また、分母である有効求職者数が0の場合は、求人倍率が計算できないため、求人数÷1として表示。
- 3.ハローワークインターネットサービスの機能拡充に伴い、令和3年9月以降の数値には、ハローワークに来所せず、オンライン上で求職登録した求職者数が含まれている。
- 4.有効求職者数については、分類不能等のものが存在するため、職業計と必ずしも一致しない。

【職業別】求人・求職・賃金状況(常用パート)

ハローワーク苫小牧

(単位:人、倍、円)

〔令和7年12月内容〕

	新規求人数	月間 有効求人数	新規求職 申込件数	月間 有効求職者数	有効求人倍率	新規求人賃金	新規求職 希望賃金
職業計	222	884	202	1,195	0.74	1,168	1,125
管理的職業	0	0	1	1	0.00	0	1,075
専門的・技術的職業	26	116	26	111	1.05	1,343	1,349
開発・製造技術者	0	0	0	1	0.00	0	0
建築・土木・測量技術者	0	0	0	4	0.00	0	0
情報処理・通信技術者	0	6	1	2	3.00	0	1,075
医師・薬剤師等	2	3	2	3	1.00	2,000	3,000
看護師・保健師等	11	39	12	45	0.87	1,296	1,255
医療技術者、栄養士等	4	14	1	10	1.40	1,415	1,200
保育士、福祉相談員等	8	43	9	37	1.16	1,187	1,096
事務的職業	15	54	20	157	0.34	1,109	1,079
一般事務員	11	40	19	139	0.29	1,114	1,081
会計・経理事務員	1	5	0	3	1.67	1,100	0
営業・販売事務員	0	0	0	3	0.00	0	0
販売の職業	56	229	12	65	3.52	1,123	1,075
販売店員、訪問販売員	56	227	12	61	3.72	1,123	1,075
保険外交員、サービス外交員	0	1	0	3	0.33	0	0
営業員	0	1	0	1	1.00	0	0
サービスの職業	68	272	24	165	1.65	1,126	1,075
ホームヘルパー、ケアワーカー	25	113	8	48	2.35	1,139	1,075
看護助手、歯科助手等	4	15	2	10	1.50	1,088	1,150
調理人、調理見習	15	50	8	61	0.82	1,118	1,075
給仕、接客サービス員	19	61	3	22	2.77	1,134	1,075
マンション、駐車場等管理人	0	1	0	3	0.33	0	0
保安の職業	2	14	2	6	2.33	1,556	1,225
警備員	2	14	2	6	2.33	1,556	1,225
農林漁業の職業	7	11	4	11	1.00	1,075	1,138
生産工程の職業	9	32	5	30	1.07	1,195	1,075
生産機械制御・監視員	0	0	0	0	0.00	0	0
金属加工、溶接・溶断工	0	0	1	2	0.00	0	1,075
その他の製造加工作業員	6	26	1	20	1.30	1,185	1,075
機械組立工	0	0	1	1	0.00	0	1,075
整備工・修理工	3	4	0	1	4.00	1,220	0
製品検査工	0	0	1	1	0.00	0	1,075
塗装、CADオペレーター	0	2	1	5	0.40	0	1,075
輸送、機械運転の職業	7	16	3	27	0.59	1,475	1,117
自動車運転手	7	14	2	18	0.78	1,475	1,138
ボイラー・建設機械運転工	0	2	1	9	0.22	0	1,075
建設・採掘の職業	0	2	0	2	1.00	0	0
型枠大工、とび工	0	0	0	0	0.00	0	0
大工・左官	0	0	0	1	0.00	0	0
電気工事、電気配線工	0	1	0	1	1.00	0	0
建設・土木作業員	0	1	0	0	1.00	0	0
運搬・清掃・包装の職業	32	138	44	182	0.76	1,094	1,114
運搬、配達、倉庫作業員	3	10	2	11	0.91	1,075	1,100
清掃作業員	17	88	17	67	1.31	1,098	1,131
包装作業員	5	5	0	6	0.83	1,100	0
選別作業員、軽作業員	7	35	25	98	0.36	1,093	1,102

注) 1.新規学校卒業者を除く常用的パート雇用状況を表示。

2.職業分類については、「日本標準職業分類」を使用している。

3.分母である有効求職者数が0の場合は、求人倍率が計算できないため、求人数÷1として表示。

4.新規求人賃金は令和7年12月に苫小牧のハローワークに申し込まれた新規求人の下限賃金の平均額を表示。

5.新規求職希望賃金は令和7年12月に苫小牧のハローワークに申し込まれた新規求職の希望賃金の平均額を表示。

6.ハローワークインターネットサービスの機能拡充に伴い、令和3年9月以降の数値には、ハローワークに来所せず、オンライン上で求職登録した求職者数が含まれている。

【職業別】求人・求職バランスシート(パート含む常用)

ハローワーク苫小牧
パート含む常用

[令和7年12月内容]

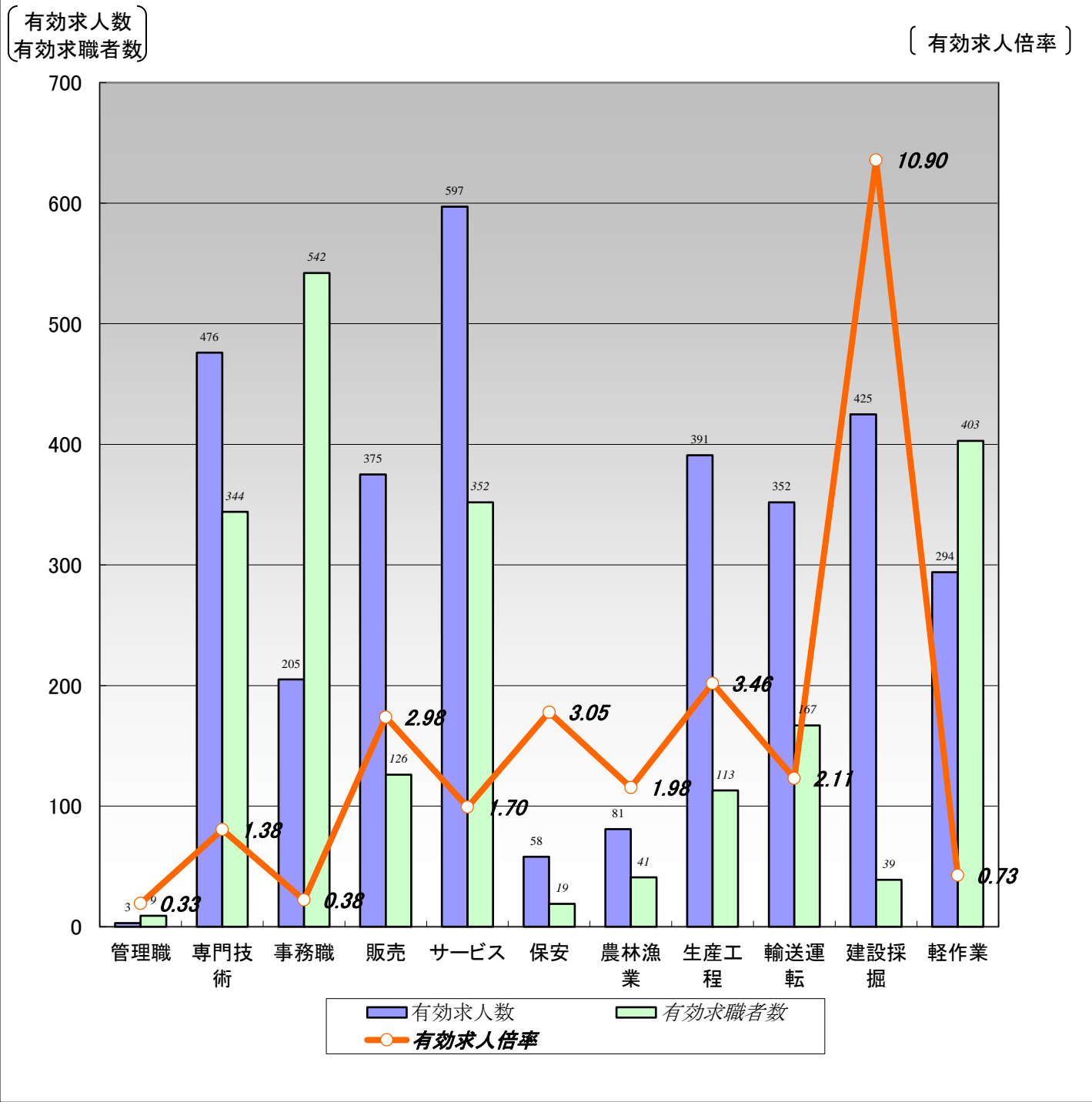

	職業計	管理職	専門技術	事務職	販売	サービス	保安	農林漁業	生産工程	輸送運転	建設採掘	軽作業
有効求人人数	3,257	3	476	205	375	597	58	81	391	352	425	294
有効求職者数	3,173	9	344	542	126	352	19	41	113	167	39	403
有効求人倍率	1.03	0.33	1.38	0.38	2.98	1.70	3.05	1.98	3.46	2.11	10.90	0.73

- (注) 1.新規学校卒業者を除くパート含む常用雇用状況を表示。
- 2.有効求人倍率は、有効求人人数÷有効求職者数で、求職者1人あたりの求人数を表す。
また、分母である有効求職者数が0の場合は、求人倍率が計算できないため、求人数÷1として表示。
- 3.ハローワークインターネットサービスの機能拡充に伴い、令和3年9月以降の数値には、ハローワークに来所せず、オンライン上で求職登録した求職者数が含まれている。
- 4.有効求職者数については、分類不能等のものが存在するため、職業計と必ずしも一致しない。

【職業別】求人・求職・賃金状況(パート含む常用)

ハローワーク苫小牧

(単位:人、倍、円)

〔令和7年12月内容〕

	月間有効 求人倍率	月間有効 求人数	月間有効 求職者数	一般		パート	
				新規求人賃金	新規求職希望賃金	新規求人賃金	新規求職希望賃金
職業計	1.03	3,257	3,173	213,879	219,631	1,168	1,125
管理的職業	0.33	3	9	0	250,000	0	1,075
専門的・技術的職業	1.38	476	344	220,151	241,591	1,343	1,349
開発・製造技術者	0.91	21	23	246,372	236,000	0	0
建築・土木・測量技術者	5.11	92	18	245,888	335,000	0	0
情報処理・通信技術者	0.43	10	23	180,901	250,000	0	1,075
医師、薬剤師等	2.25	9	4	320,100	0	2,000	3,000
看護師、保健師等	1.26	132	105	212,376	237,143	1,296	1,255
医療技術者、栄養士等	1.58	49	31	218,286	260,000	1,415	1,200
保育士、福祉相談員等	1.49	133	89	201,922	209,000	1,187	1,096
事務的職業	0.38	205	542	191,165	203,158	1,109	1,079
一般事務員	0.28	137	482	186,812	197,708	1,114	1,081
会計・経理事務員	0.96	22	23	213,323	235,000	1,100	0
営業・販売事務員	1.08	14	13	188,717	180,000	0	0
販売の職業	2.98	375	126	214,404	236,667	1,123	1,075
販売店員、訪問販売員	2.88	276	96	204,897	145,000	1,123	1,075
保険外交員、サービス外交員	0.67	2	3	219,000	0	0	0
営業員	3.59	97	27	221,429	282,500	0	0
サービスの職業	1.70	597	352	201,904	203,611	1,126	1,075
ホームヘルパー、ケアワーカー	2.25	283	126	191,546	209,375	1,139	1,075
看護助手、歯科助手等	1.67	35	21	176,055	175,000	1,088	1,150
調理人、調理見習	0.94	100	106	196,289	185,556	1,118	1,075
給仕、接客サービス員	2.24	114	51	240,930	173,333	1,134	1,075
マンション、駐車場等管理人	1.50	9	6	190,000	250,000	0	0
保安の職業	3.05	58	19	203,650	200,000	1,556	1,225
警備員	3.05	58	19	203,650	200,000	1,556	1,225
農林漁業の職業	1.98	81	41	234,714	196,667	1,075	1,138
生産工程の職業	3.46	391	113	205,578	235,455	1,195	1,075
生産機械制御・監視員	1.86	26	14	177,320	316,667	0	0
金属加工、溶接・溶断工	4.11	74	18	212,156	236,667	0	1,075
その他の製造加工作業員	1.53	75	49	194,147	182,500	1,185	1,075
機械組立工	5.71	40	7	234,750	0	0	1,075
整備工・修理工	8.00	128	16	198,403	200,000	1,220	0
製品検査工	6.00	6	1	300,000	0	0	1,075
塗装、CADオペレーター	5.25	42	8	241,128	0	0	1,075
輸送、機械運転の職業	2.11	352	167	241,130	260,882	1,475	1,117
自動車運転手	2.38	236	99	250,348	273,158	1,475	1,138
ボイラー・建設機械運転工	2.82	93	33	241,706	288,571	0	1,075
建設・採掘の職業	10.90	425	39	224,811	278,889	0	0
型枠大工、とび工	10.20	51	5	190,000	280,000	0	0
大工・左官	5.00	50	10	232,161	333,333	0	0
電気工事、電気配線工	10.22	92	9	224,736	0	0	0
建設・土木作業員	15.47	232	15	223,237	237,500	0	0
運搬・清掃・包装の職業	0.73	294	403	210,942	192,041	1,094	1,114
運搬、配達、倉庫作業員	1.15	86	75	223,188	223,846	1,075	1,100
清掃作業員	1.25	129	103	181,984	176,667	1,098	1,131
包装作業員	0.80	8	10	190,400	0	1,100	0
選別作業員、軽作業員	0.33	71	215	204,820	181,852	1,093	1,102

注) 1.新規学校卒業者を除くパート含む常用雇用状況を表示。

2.職業分類については、「日本標準職業分類」を使用している。

3.分母である有効求職者数が0の場合は、求人倍率が計算できないため、求人数÷1として表示。

4.新規求人賃金は令和7年12月に苫小牧のハローワークに申し込まれた新規求人の下限賃金の平均額を表示。

5.新規求職希望賃金は令和7年12月に苫小牧のハローワークに申し込まれた新規求職の希望賃金の平均額を表示。

6.ハローワークインターネットサービスの機能拡充に伴い、令和3年9月以降の数値には、ハローワークに来所せず、オンライン上で求職登録した求職者数が含まれている。

【雇用形態別・産業別】有効求人数・新規求人数・充足状況

[令和7年12月内容]

ハローワーク苫小牧

【雇用形態別】

(単位:人、%)

		有効求人数	新規求人数	充足数	充足率
常用(パート含む)計		3,257	927	90	9.7
構成比	①正社員求人	1,984	609	40	6.6
	②パート求人	884	222	32	14.4
	③契約社員等正社員以外の求人	378	91	18	19.8
	④派遣求人	11	5	0	0.0
	①正社員求人	60.9	65.7		
	②パート求人	27.1	23.9		
	③契約社員等正社員以外の求人	11.6	9.8		
	④派遣求人	0.3	0.5		

【新規求人数(パート含む常用)の雇用形態別構成比】

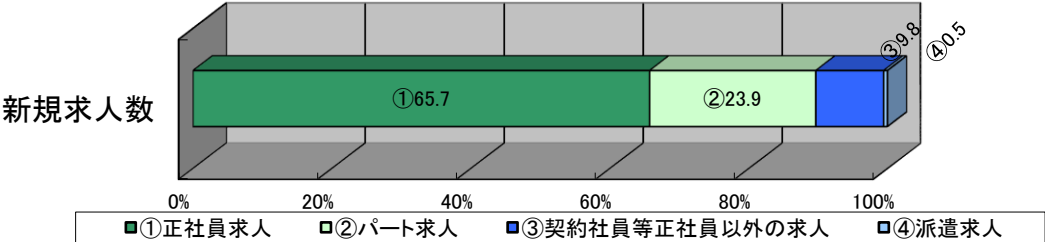

(注) 1.新規学校卒業者を除くパート含む常用の雇用状況を表示。
2.③契約社員等正社員以外の求人とは、契約社員、準社員、嘱託等のパートを除く正社員・正職員でないものを計上。

【産業別】

(単位:人、%)

	有効求人数	新規求人数	充足数	充足率
産業計	3,257	927	90	9.7
A、B 農、林、漁業	116	30	2	6.7
C 鉱業、碎石業、砂利採取業	4	0	0	-
D 建設業	657	197	8	4.1
E 製造業	205	46	8	17.4
食料品製造業	57	5	1	20.0
木材・木製品(家具を除く)製造業	9	3	2	66.7
印刷・同関連業	5	0	0	-
窯業・土石製品製造業	14	5	0	0.0
輸送用機械器具製造業	32	3	1	33.3
その他の製造業	88	30	4	13.3
F 電気・ガス・熱供給・水道業	12	9	0	0.0
G 情報通信業	5	2	2	100.0
H 運輸業、郵便業	301	87	5	5.7
I 卸売業、小売業	465	139	15	10.8
J 金融業、保険業	10	0	0	-
K 不動産業、物品賃貸業	78	29	4	13.8
L 学術研究、専門・技術サービス業	39	10	0	0.0
M 宿泊業、飲食サービス業	123	41	4	9.8
N 生活関連サービス業、娯楽業	51	22	1	4.5
O 教育、学習支援業	40	9	3	33.3
P 医療、福祉	740	206	27	13.1
Q 複合サービス事業	18	15	1	6.7
R サービス業(他に分類されないもの)	384	79	10	12.7
S、T 公務・その他	9	6	0	0.0

(注) 1.新規学校卒業者を除きパート含む常用の雇用状況を表示。