

【職業別】求人・求職バランスシート(パート含む常用)

ハローワーク留萌
パート含む常用

[令和7年12月内容]

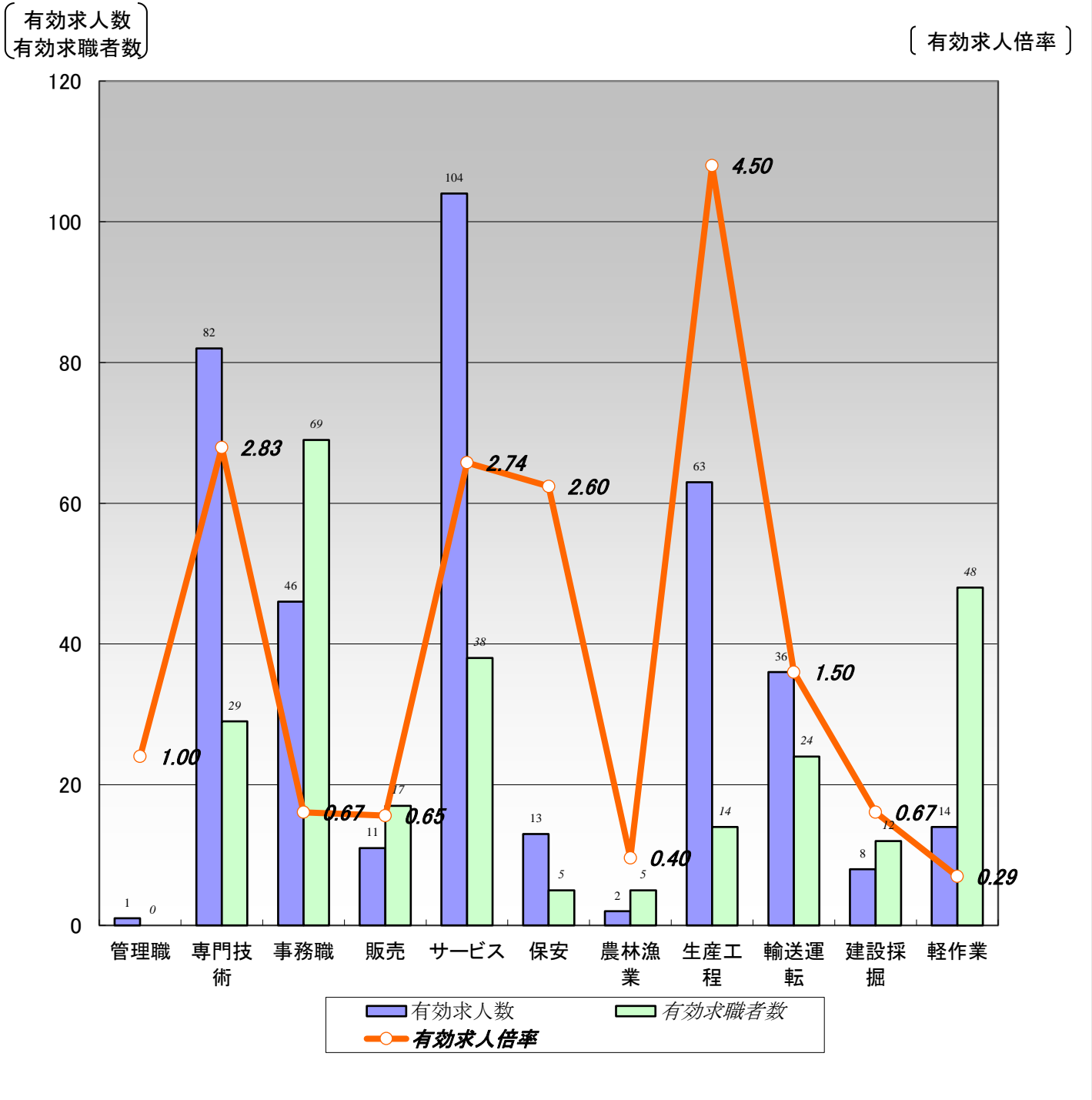

	職業計	管理職	専門技術	事務職	販売	サービス	保安	農林漁業	生産工程	輸送運転	建設採掘	軽作業
有効求人数	380	1	82	46	11	104	13	2	63	36	8	14
有効求職者数	315	0	29	69	17	38	5	5	14	24	12	48
有効求人倍率	1.21	1.00	2.83	0.67	0.65	2.74	2.60	0.40	4.50	1.50	0.67	0.29

- (注) 1.新規学校卒業者を除くパート含む常用雇用状況を表示。
- 2.有効求人倍率は、有効求人数÷有効求職者数で、求職者1人あたりの求人数を表す。
また、分母である有効求職者数が0の場合は、求人倍率が計算できないため、求人数÷1として表示。
- 3.ハローワークインターネットサービスの機能拡充に伴い、令和3年9月以降の数値には、ハローワークに来所せず、オンライン上で求職登録した求職者数が含まれている。
- 4.有効求職者数については、分類不能等のものが存在するため、職業計と必ずしも一致しない。

【職業別】求人・求職・賃金状況（パート含む常用）

ハローワーク留萌

〔令和7年12月内容〕

（単位：人、倍、円）

	月間有効 求人倍率	月間有効 求人数	月間有効 求職者数	一般		パート	
				新規求人賃金	新規求職希望賃金	新規求人賃金	新規求職希望賃金
職業計	1.21	380	315	208,338	205,161	1,172	1,081
管理的職業	1.00	1	0	0	0	0	0
専門的・技術的職業	2.83	82	29	216,538	300,000	1,283	0
開発・製造技術者	2.00	2	0	0	0	0	0
建築・土木・測量技術者	23.00	23	1	225,400	300,000	0	0
情報処理・通信技術者	0.00	0	2	0	0	0	0
医師、薬剤師等	2.00	2	0	301,300	0	0	0
看護師、保健師等	2.60	26	10	203,450	0	1,450	0
医療技術者、栄養士等	0.83	5	6	196,750	0	1,300	0
保育士、福祉相談員等	2.22	20	9	195,433	0	1,100	0
事務的職業	0.67	46	69	179,001	188,000	1,222	1,075
一般事務員	0.48	32	66	176,481	188,000	1,222	1,075
会計・経理事務員	5.00	10	2	0	0	0	0
営業・販売事務員	0.00	0	0	0	0	0	0
販売の職業	0.65	11	17	193,113	0	0	1,083
販売店員、訪問販売員	0.44	7	16	178,670	0	0	1,083
保険外交員、サービス外交員	0.00	0	0	0	0	0	0
営業員	4.00	4	1	222,000	0	0	0
サービスの職業	2.74	104	38	204,893	146,667	1,118	1,081
ホームヘルパー、ケアワーカー	4.41	75	17	184,585	180,000	1,140	1,075
看護助手、歯科助手等	1.50	3	2	175,600	0	0	0
調理人、調理見習	1.00	9	9	236,085	80,000	1,075	1,075
給仕、接客サービス員	3.33	10	3	268,850	0	1,075	0
マンション、駐車場等管理人	1.00	2	2	0	0	0	1,100
保安の職業	2.60	13	5	188,000	186,667	0	0
警備員	2.60	13	5	188,000	186,667	0	0
農林漁業の職業	0.40	2	5	0	250,000	0	1,075
生産工程の職業	4.50	63	14	198,698	200,000	1,144	1,077
生産機械制御・監視員	0.00	0	0	0	0	0	0
金属加工、溶接・溶断工	6.00	6	1	0	0	0	0
その他の製造加工作業員	4.89	44	9	202,260	0	1,144	1,077
機械組立工	0.00	0	0	0	0	0	0
整備工・修理工	2.50	10	4	189,200	200,000	0	0
製品検査工	0.00	0	0	0	0	0	0
塗装、CADオペレーター	3.00	3	0	0	0	0	0
輸送、機械運転の職業	1.50	36	24	239,133	200,000	0	0
自動車運転手	2.23	29	13	246,025	250,000	0	0
ボイラー・建設機械運転工	0.78	7	9	184,000	175,000	0	0
建設・採掘の職業	0.67	8	12	0	256,667	0	0
型枠大工、とび工	1.00	1	1	0	0	0	0
大工・左官	0.67	2	3	0	0	0	0
電気工事、電気配線工	1.00	2	2	0	260,000	0	0
建設・土木作業員	0.50	3	6	0	255,000	0	0
運搬・清掃・包装の職業	0.29	14	48	176,000	157,500	1,150	1,080
運搬、配達、倉庫作業員	1.40	7	5	176,000	190,000	1,225	0
清掃作業員	0.45	5	11	0	150,000	1,075	1,083
包装作業員	0.00	0	0	0	0	0	0
選別作業員、軽作業員	0.06	2	32	0	100,000	0	1,075

注）1.新規学校卒業者を除くパート含む常用雇用状況を表示。

2.職業分類については、「日本標準職業分類」を使用している。

3.分母である有効求職者数が0の場合は、求人倍率が計算できないため、求人数÷1として表示。

4.新規求人賃金は令和7年12月に留萌のハローワークに申し込まれた新規求人の下限賃金の平均額を表示。

5.新規求職希望賃金は令和7年12月に留萌のハローワークに申し込まれた新規求職の希望賃金の平均額を表示。

6.ハローワークインターネットサービスの機能拡充に伴い、令和3年9月以降の数値には、ハローワークに来所せず、オンライン上で求職登録した求職者数が含まれている。

【職業別】求人・求職バランスシート(パート除く常用)

[令和7年12月内容]

ハローワーク留萌
パート除く常用

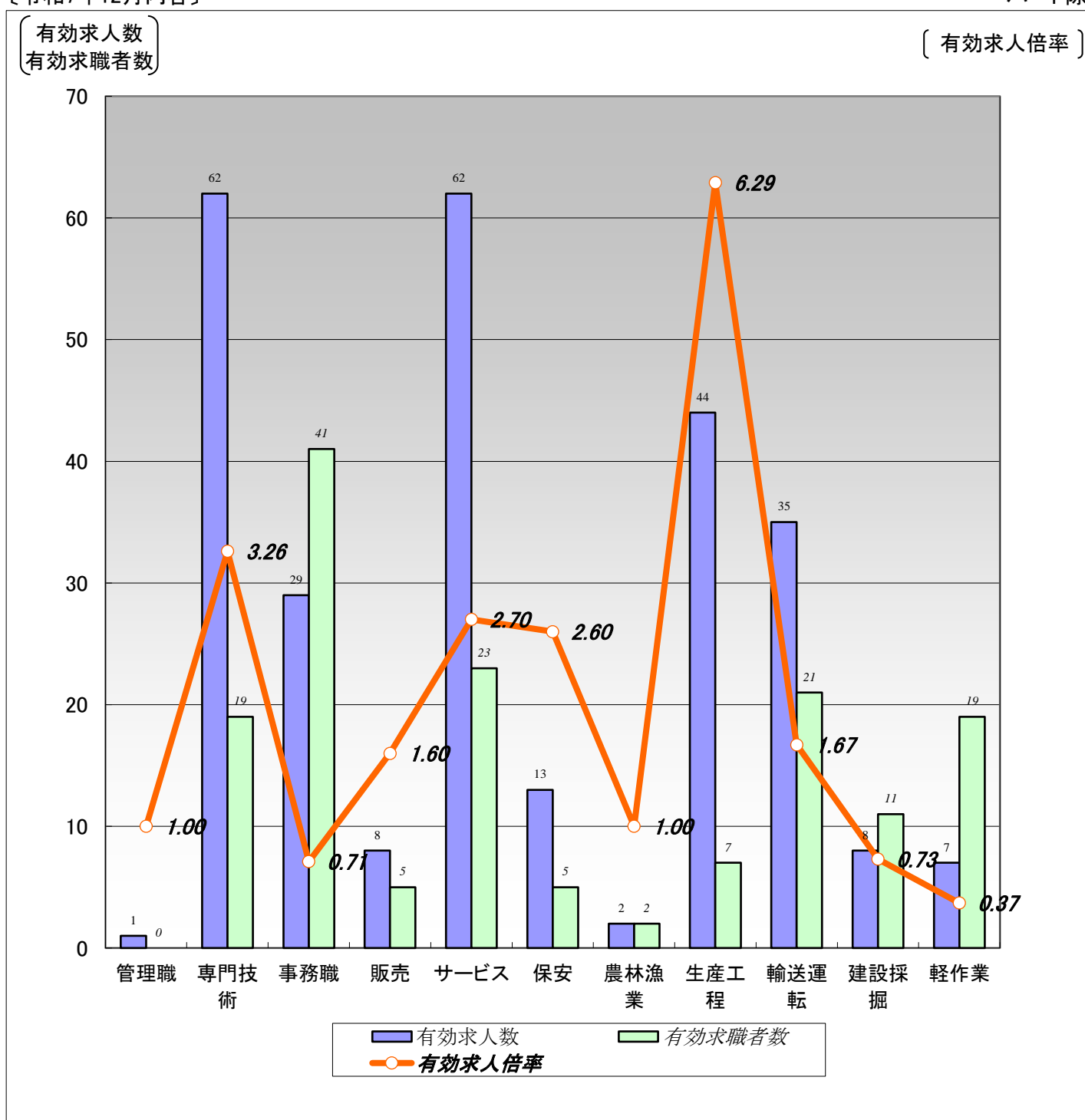

	職業計	管理職	専門技術	事務職	販売	サービス	保安	農林漁業	生産工程	輸送運転	建設採掘	軽作業
有効求人数	271	1	62	29	8	62	13	2	44	35	8	7
有効求職者数	185	0	19	41	5	23	5	2	7	21	11	19
有効求人倍率	1.46	1.00	3.26	0.71	1.60	2.70	2.60	1.00	6.29	1.67	0.73	0.37

(注) 1.パート、新規学校卒業者を除く常用雇用状況を表示。

2.有効求人倍率は、有効求人数÷有効求職者数で、求職者1人あたりの求人数を表す。

また、分母である有効求職者数が0の場合は、求人倍率が計算できないため、求人数÷1として表示。

3.ハローワークインターネットサービスの機能拡充に伴い、令和3年9月以降の数値には、ハローワークに来所せず、オンライン上で求職登録した求職者数が含まれている。

4.有効求職者数については、分類不能等のものが存在するため、職業計と必ずしも一致しない。

【職業別】求人・求職・賃金状況(パート除く常用)

ハローワーク留萌

(単位:人、倍、円)

[令和7年12月内容]

	新規求人数	月間 有効求人数	新規求職 申込件数	月間 有効求職者数	有効求人倍率	新規求人賃金	新規求職 希望賃金
職業計	88	271	34	185	1.46	208,338	205,161
管理的職業	0	1	0	0	1.00	0	0
専門的・技術的職業	16	62	1	19	3.26	216,538	300,000
開発・製造技術者	0	2	0	0	2.00	0	0
建築・土木・測量技術者	6	23	1	1	23.00	225,400	300,000
情報処理・通信技術者	0	0	0	2	0.00	0	0
医師、薬剤師等	1	2	0	0	2.00	301,300	0
看護師、保健師等	4	16	0	4	4.00	203,450	0
医療技術者、栄養士等	2	2	0	4	0.50	196,750	0
保育士、福祉相談員等	3	13	0	7	1.86	195,433	0
事務的職業	6	29	7	41	0.71	179,001	188,000
一般事務員	3	18	7	38	0.47	176,481	188,000
会計・経理事務員	0	7	0	2	3.50	0	0
営業・販売事務員	0	0	0	0	0.00	0	0
販売の職業	3	8	0	5	1.60	193,113	0
販売店員、訪問販売員	2	4	0	4	1.00	178,670	0
保険外交員、サービス外交員	0	0	0	0	0.00	0	0
営業員	1	4	0	1	4.00	222,000	0
サービスの職業	30	62	3	23	2.70	204,893	146,667
ホームヘルパー、ケアワーカー	20	45	2	11	4.09	184,585	180,000
看護助手、歯科助手等	3	3	0	2	1.50	175,600	0
調理人、調理見習	4	6	1	5	1.20	236,085	80,000
給仕、接客サービス員	3	8	0	2	4.00	268,850	0
マンション、駐車場等管理人	0	0	0	1	0.00	0	0
保安の職業	1	13	3	5	2.60	188,000	186,667
警備員	1	13	3	5	2.60	188,000	186,667
農林漁業の職業	0	2	1	2	1.00	0	250,000
生産工程の職業	18	44	1	7	6.29	198,698	200,000
生産機械制御・監視員	0	0	0	0	0.00	0	0
金属加工、溶接・溶断工	0	4	0	1	4.00	0	0
その他の製造加工作業員	15	27	0	2	13.50	202,260	0
機械組立工	0	0	0	0	0.00	0	0
整備工・修理工	3	10	1	4	2.50	189,200	200,000
製品検査工	0	0	0	0	0.00	0	0
塗装、CADオペレーター	0	3	0	0	3.00	0	0
輸送、機械運転の職業	13	35	4	21	1.67	239,133	200,000
自動車運転手	11	28	2	11	2.55	246,025	250,000
ボイラー・建設機械運転工	2	7	2	8	0.88	184,000	175,000
建設・採掘の職業	0	8	3	11	0.73	0	256,667
型枠大工、とび工	0	1	0	0	1.00	0	0
大工・左官	0	2	0	3	0.67	0	0
電気工事、電気配線工	0	2	1	2	1.00	0	260,000
建設・土木作業員	0	3	2	6	0.50	0	255,000
運搬・清掃・包装の職業	1	7	5	19	0.37	176,000	157,500
運搬、配達、倉庫作業員	1	4	2	3	1.33	176,000	190,000
清掃作業員	0	1	1	3	0.33	0	150,000
包装作業員	0	0	0	0	0.00	0	0
選別作業員、軽作業員	0	2	2	13	0.15	0	100,000

注) 1.パート、新規学校卒業者を除く常用雇用状況を表示。

2.職業分類については、「日本標準職業分類」を使用している。

3.分母である有効求職者数が0の場合は、求人倍率が計算できないため、求人数÷1として表示。

4.新規求人賃金は令和7年12月に留萌のハローワークに申し込まれた新規求人の下限賃金の平均額を表示。

5.新規求職希望賃金は令和7年12月に留萌のハローワークに申し込まれた新規求職の希望賃金の平均額を表示。

6.ハローワークインターネットサービスの機能拡充に伴い、令和3年9月以降の数値には、ハローワークに来所せず、オンライン上で求職登録した求職者数が含まれている。

【職業別】求人・求職バランスシート(常用パート)

ハローワーク留萌
常用パート

[令和7年12月内容]

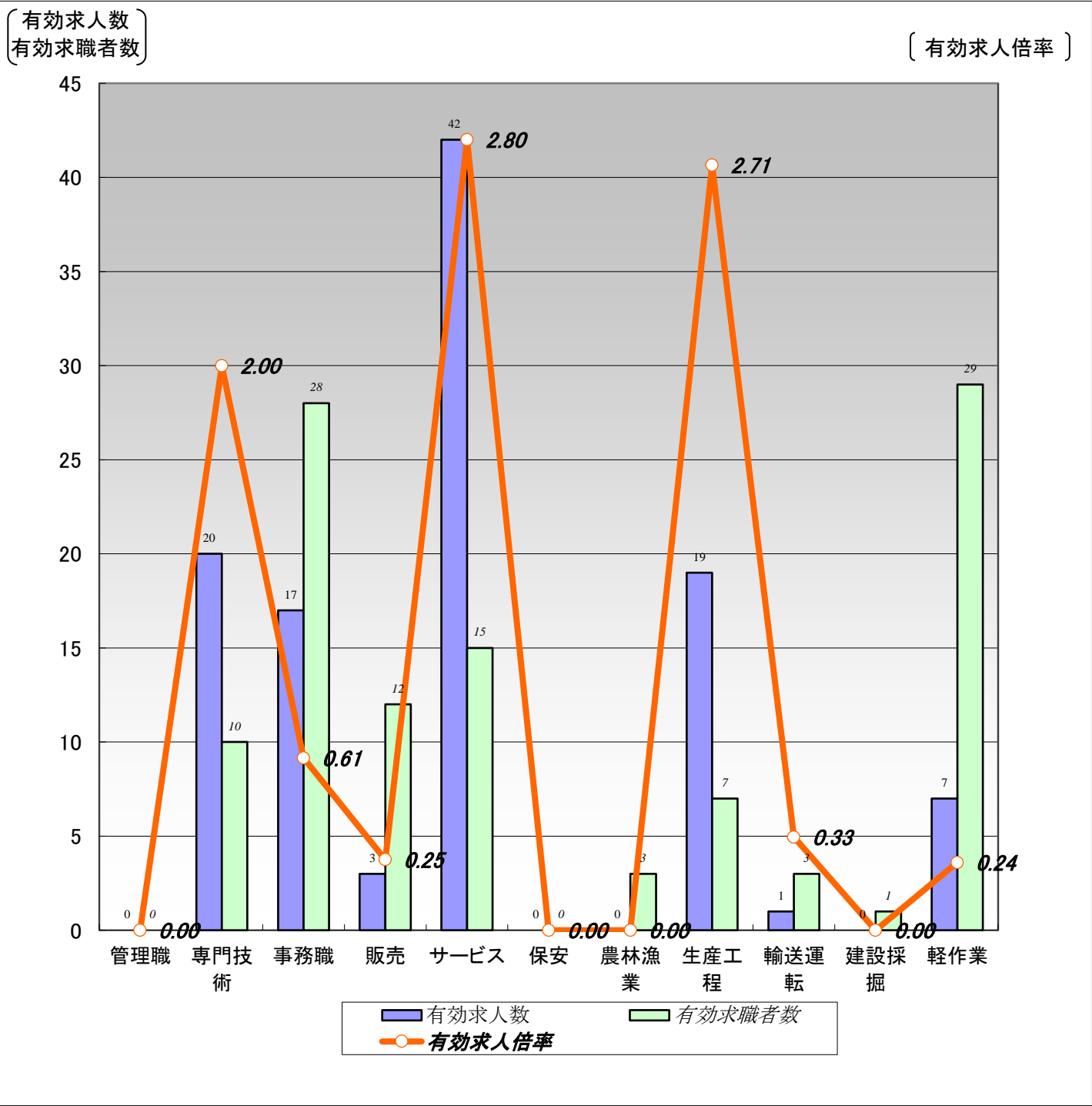

	職業計	管理職	専門技術	事務職	販売	サービス	保安	農林漁業	生産工程	輸送運転	建設採掘	軽作業
有効求人数	109	0	20	17	3	42	0	0	19	1	0	7
有効求職者数	130	0	10	28	12	15	0	3	7	3	1	29
有効求人倍率	0.84	0.00	2.00	0.61	0.25	2.80	0.00	0.00	2.71	0.33	0.00	0.24

- (注) 1.新規学校卒業者を除く常用的パート雇用状況を表示。
2.有効求人倍率は、有効求人数÷有効求職者数で、求職者1人あたりの求人数を表す。
また、分母である有効求職者数が0の場合は、求人倍率が計算できないため、求人数÷1として表示。
3.ハローワークインターネットサービスの機能拡充に伴い、令和3年9月以降の数値には、ハローワークに来所せず、オンライン上で求職登録した求職者数が含まれている。
4.有効求職者数については、分類不能等のものが存在するため、職業計と必ずしも一致しない。

【職業別】求人・求職・賃金状況(常用パート)

ハローワーク留萌

〔令和7年12月内容〕

(単位:人、倍、円)

	新規求人数	月間 有効求人数	新規求職 申込件数	月間 有効求職者数	有効求人倍率	新規求人賃金	新規求職 希望賃金
職業計	28	109	28	130	0.84	1,172	1,081
管理的職業	0	0	0	0	0.00	0	0
専門的・技術的職業	5	20	0	10	2.00	1,283	0
開発・製造技術者	0	0	0	0	0.00	0	0
建築・土木・測量技術者	0	0	0	0	0.00	0	0
情報処理・通信技術者	0	0	0	0	0.00	0	0
医師、薬剤師等	0	0	0	0	0.00	0	0
看護師、保健師等	1	10	0	6	1.67	1,450	0
医療技術者、栄養士等	2	3	0	2	1.50	1,300	0
保育士、福祉相談員等	2	7	0	2	3.50	1,100	0
事務的職業	4	17	5	28	0.61	1,222	1,075
一般事務員	4	14	5	28	0.50	1,222	1,075
会計・経理事務員	0	3	0	0	3.00	0	0
営業・販売事務員	0	0	0	0	0.00	0	0
販売の職業	0	3	3	12	0.25	0	1,083
販売店員、訪問販売員	0	3	3	12	0.25	0	1,083
保険外交員、サービス外交員	0	0	0	0	0.00	0	0
営業員	0	0	0	0	0.00	0	0
サービスの職業	7	42	4	15	2.80	1,118	1,081
ホームヘルパー、ケアワーカー	4	30	1	6	5.00	1,140	1,075
看護助手、歯科助手等	0	0	0	0	0.00	0	0
調理人、調理見習	1	3	2	4	0.75	1,075	1,075
給仕、接客サービス員	2	2	0	1	2.00	1,075	0
マンション、駐車場等管理人	0	2	1	1	2.00	0	1,100
保安の職業	0	0	0	0	0.00	0	0
警備員	0	0	0	0	0.00	0	0
農林漁業の職業	0	0	2	3	0.00	0	1,075
生産工程の職業	8	19	3	7	2.71	1,144	1,077
生産機械制御・監視員	0	0	0	0	0.00	0	0
金属加工、溶接・溶断工	0	2	0	0	2.00	0	0
その他の製造加工作業員	8	17	3	7	2.43	1,144	1,077
機械組立工	0	0	0	0	0.00	0	0
整備工・修理工	0	0	0	0	0.00	0	0
製品検査工	0	0	0	0	0.00	0	0
塗装、CADオペレーター	0	0	0	0	0.00	0	0
輸送、機械運転の職業	0	1	0	3	0.33	0	0
自動車運転手	0	1	0	2	0.50	0	0
ボイラー・建設機械運転工	0	0	0	1	0.00	0	0
建設・採掘の職業	0	0	0	1	0.00	0	0
型枠大工、とび工	0	0	0	1	0.00	0	0
大工・左官	0	0	0	0	0.00	0	0
電気工事、電気配線工	0	0	0	0	0.00	0	0
建設・土木作業員	0	0	0	0	0.00	0	0
運搬・清掃・包装の職業	4	7	5	29	0.24	1,150	1,080
運搬、配達、倉庫作業員	2	3	0	2	1.50	1,225	0
清掃作業員	2	4	3	8	0.50	1,075	1,083
包装作業員	0	0	0	0	0.00	0	0
選別作業員、軽作業員	0	0	2	19	0.00	0	1,075

注) 1.新規学校卒業者を除く常用的パート雇用状況を表示。

2.職業分類については、「日本標準職業分類」を使用している。

3.分母である有効求職者数が0の場合は、求人倍率が計算できないため、求人数÷1として表示。

4.新規求人賃金は令和7年12月に留萌のハローワークに申し込まれた新規求人の下限賃金の平均額を表示。

5.新規求職希望賃金は令和7年12月に留萌のハローワークに申し込まれた新規求職の希望賃金の平均額を表示。

6.ハローワークインターネットサービスの機能拡充に伴い、令和3年9月以降の数値には、ハローワークに来所せず、オンライン上で求職登録した求職者数が含まれている。

【雇用形態別・産業別】有効求人数・新規求人数・充足状況

〔令和7年12月内容〕

ハローワーク留萌

【雇用形態別】

(単位:人、%)

	有効求人数	新規求人数	充足数	充足率
常用(パート含む)計	380	116	14	12.1
①正社員求人	184	44	6	13.6
②パート求人	109	28	4	14.3
③契約社員等正社員以外の求人	87	44	4	9.1
④派遣求人	0	0	0	-
構成比				
①正社員求人	48.4	37.9		
②パート求人	28.7	24.1		
③契約社員等正社員以外の求人	22.9	37.9		
④派遣求人	0.0	0.0		

【新規求人数(パート含む常用)の雇用形態別構成比】

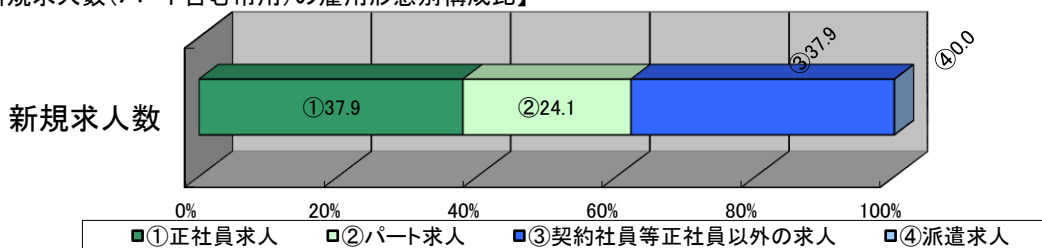

(注)1.新規学校卒業者を除くパート含む常用の雇用状況を表示。

2.③契約社員等正社員以外の求人とは、契約社員、準社員、嘱託等のパートを除く正社員・正職員でないものを計上。

【産業別】

(単位:人、%)

	有効求人数	新規求人数	充足数	充足率
産業計	380	116	14	12.1
A、B 農、林、漁業	3	0	0	-
C 鉱業、砕石業、砂利採取業	0	0	0	-
D 建設業	40	11	0	0.0
E 製造業	63	27	1	3.7
食料品、飲料・たばこ・飼料製造業	53	27	1	3.7
プラスチック製品、窯業・土石製品製造業	4	0	0	-
金属製品製造業	0	0	0	-
はん用機械器具、電気機械器具製造業	0	0	0	-
輸送用機械器具製造業	0	0	0	-
その他の製造業	6	0	0	-
F 電気・ガス・熱供給・水道業	0	0	0	-
G 情報通信業	0	0	0	-
H 運輸業、郵便業	26	6	0	0.0
I 卸売業、小売業	12	6	2	33.3
J 金融業、保険業	15	0	0	-
K 不動産業、物品賃貸業	0	0	0	-
L 学術研究、専門・技術サービス業	3	2	0	0.0
M 宿泊業、飲食サービス業	13	7	0	0.0
N 生活関連サービス業、娯楽業	5	0	0	-
O 教育、学習支援業	0	0	0	-
P 医療、福祉	138	45	8	17.8
Q 複合サービス事業	5	4	1	25.0
R サービス業(他に分類されないもの)	37	4	2	50.0
S、T 公務・その他	20	4	0	0.0

(注)1.新規学校卒業者を除きパート含む常用の雇用状況を表示。