

労働市場情報

令和7年12月

【職業別】求人・求職バランスシート（パート含む常用）

【職業別】求人・求職・賃金状況（ “ ）

【職業別】求人・求職バランスシート（パート除く常用）

【職業別】求人・求職・賃金状況（ “ ）

【職業別】求人・求職バランスシート（常用パート）

【職業別】求人・求職・賃金状況（ “ ）

【雇用形態別・産業別】有効求人数・新規求人数・充足状況



ハローワーク稚内

稚内公共職業安定所（ ☎ 0162-34-1120 ）

労働市場情報は、ホームページ（統計情報）でもご覧になることができます
https://jsite.mhlw.go.jp/hokkaido-hellowork/newpage_00082.html



【職業別】求人・求職バランスシート(パート含む常用)

ハローワーク稚内
パート含む常用

[令和7年12月内容]

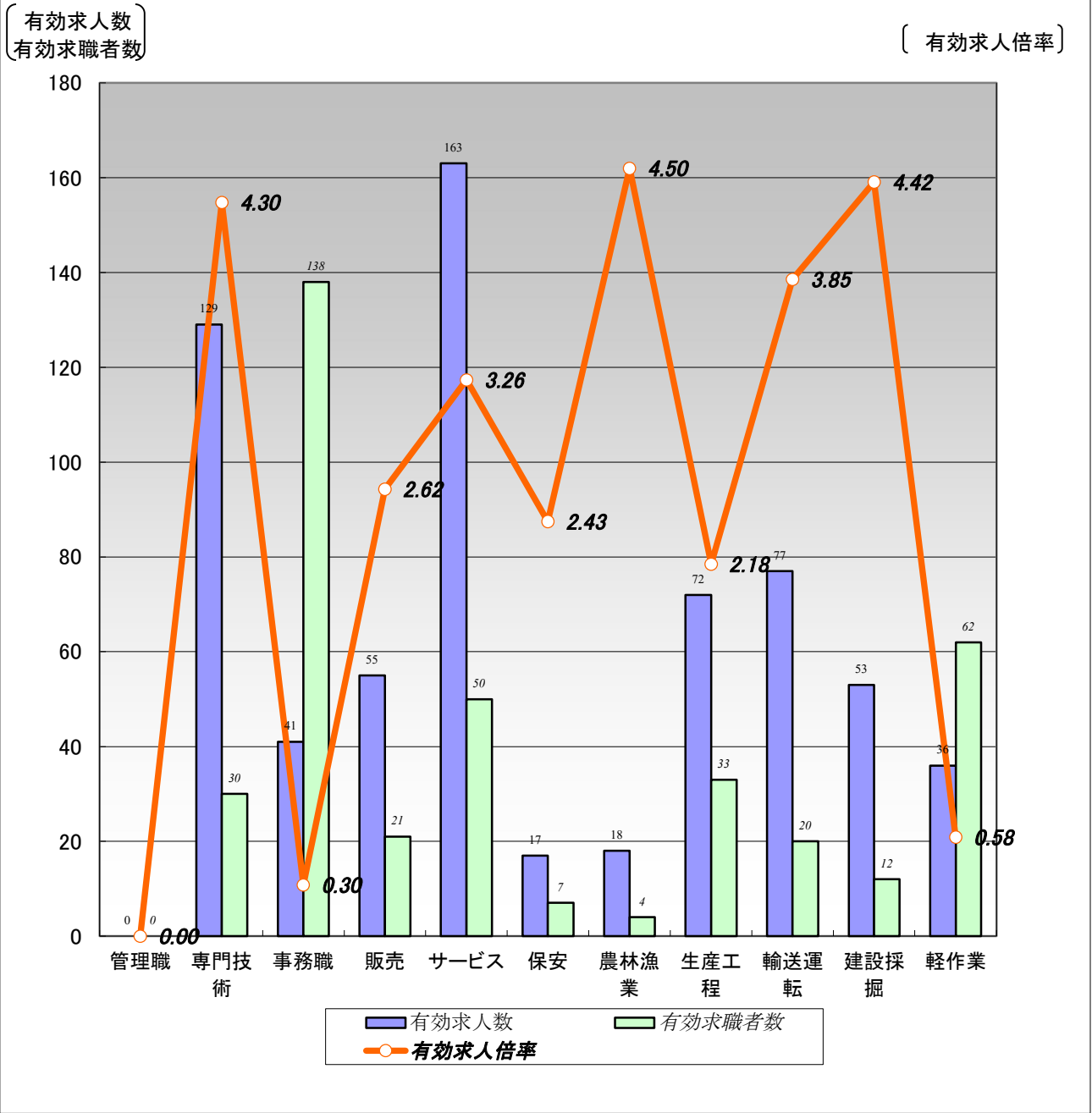

	職業計	管理職	専門技術	事務職	販売	サービス	保安	農林漁業	生産工程	輸送運転	建設採掘	軽作業
有効求人数	661	0	129	41	55	163	17	18	72	77	53	36
有効求職者数	512	0	30	138	21	50	7	4	33	20	12	62
有効求人倍率	1.29	0.00	4.30	0.30	2.62	3.26	2.43	4.50	2.18	3.85	4.42	0.58

- (注) 1.新規学校卒業者を除くパート含む常用雇用状況を表示。
2.有効求人倍率は、有効求人数÷有効求職者数で、求職者1人あたりの求人数を表す。
また、分母である有効求職者数が0の場合は、求人倍率が計算できないため、求人数÷1として表示。
3.ハローワークインターネットサービスの機能拡充に伴い、令和3年9月以降の数値には、ハローワークに来所せず、オンライン上で求職登録した求職者数が含まれている。
4.有効求職者数については、分類不能等のものが存在するため、職業計と必ずしも一致しない。

【職業別】求人・求職・賃金状況(パート含む常用)

ハローワーク稚内

(単位:人、倍、円)

[令和7年12月内容]

	月間有効 求人倍率	月間有効 求人数	月間有効 求職者数	一般		パート	
				新規求人賃金	新規求職希望賃金	新規求人賃金	新規求職希望賃金
職業計	1.29	661	512	218,258	208,367	1,145	1,107
管理的職業	0.00	0	0	0	0	0	0
専門的・技術的職業	4.30	129	30	238,240	200,000	1,227	1,167
開発・製造技術者	7.00	7	0	258,300	0	0	0
建築・土木・測量技術者	31.00	31	1	254,267	0	0	0
情報処理・通信技術者	0.00	0	3	0	250,000	0	0
医師・薬剤師等	3.00	3	1	256,400	0	0	0
看護師・保健師等	3.10	31	10	249,825	175,000	1,374	1,150
医療技術者、栄養士等	3.40	17	5	216,235	0	0	0
保育士、福祉相談員等	4.14	29	7	217,690	0	0	1,200
事務的職業	0.30	41	138	200,316	210,769	1,133	1,075
一般事務員	0.20	25	122	198,980	210,769	1,150	1,113
会計・経理事務員	1.40	7	5	172,000	0	0	1,075
営業・販売事務員	0.50	2	4	200,470	0	0	0
販売の職業	2.62	55	21	195,099	0	1,144	1,075
販売店員、訪問販売員	2.65	45	17	184,960	0	1,144	1,075
保険外交員、サービス外交員	1.00	1	0	0	0	0	0
営業員	2.25	9	4	245,796	0	0	0
サービスの職業	3.26	163	50	220,744	202,000	1,149	1,106
ホームヘルパー、ケアワーカー	4.30	86	20	202,784	200,000	1,157	1,090
看護助手、歯科助手等	13.00	13	1	200,000	140,000	0	0
調理人、調理見習	0.76	13	17	184,829	270,000	1,190	1,100
給仕、接客サービス員	3.25	13	4	290,000	200,000	1,117	0
マンション、駐車場等管理人	0.40	2	5	181,000	0	0	1,150
保安の職業	2.43	17	7	164,225	0	0	1,100
警備員	2.43	17	7	164,225	0	0	1,100
農林漁業の職業	4.50	18	4	212,000	0	1,286	0
生産工程の職業	2.18	72	33	201,303	186,667	1,125	1,075
生産機械制御・監視員	0.00	0	1	0	0	0	0
金属加工、溶接・溶断工	1.00	1	1	180,000	0	0	0
その他の製造加工作業員	1.88	45	24	190,177	164,000	1,088	1,075
機械組立工	0.00	0	2	0	0	0	0
整備工・修理工	3.60	18	5	218,333	300,000	1,200	0
製品検査工	5.00	5	0	211,650	0	0	0
塗装、CADオペレーター	3.00	3	0	215,000	0	0	0
輸送、機械運転の職業	3.85	77	20	243,692	238,000	0	1,075
自動車運転手	4.15	54	13	235,153	247,500	0	1,075
ボイラー・建設機械運転工	3.29	23	7	256,500	200,000	0	0
建設・採掘の職業	4.42	53	12	229,833	250,000	0	1,300
型枠大工、とび工	6.00	6	1	0	0	0	0
大工・左官	12.00	12	1	180,000	0	0	0
電気工事、電気配線工	7.00	7	1	180,000	0	0	0
建設・土木作業員	3.11	28	9	254,750	250,000	0	1,300
運搬・清掃・包装の職業	0.58	36	62	190,714	182,500	1,080	1,088
運搬、配達、倉庫作業員	0.67	8	12	260,000	193,333	0	0
清掃作業員	1.64	23	14	173,213	150,000	1,080	0
包装作業員	0.00	0	1	0	0	0	0
選別作業員、軽作業員	0.14	5	35	191,436	0	0	1,088

注) 1.新規学校卒業者を除くパート含む常用雇用状況を表示。

2.職業分類については、「日本標準職業分類」を使用している。

3.分母である有効求職者数が0の場合は、求人倍率が計算できないため、求人数÷1として表示。

4.新規求人賃金は令和7年12月に稚内のハローワークに申し込まれた新規求人の下限賃金の平均額を表示。

5.新規求職希望賃金は令和7年12月に稚内のハローワークに申し込まれた新規求職の希望賃金の平均額を表示。

6.ハローワークインターネットサービスの機能拡充に伴い、令和3年9月以降の数値には、ハローワークに来所せず、オンライン上で求職登録した求職者数が含まれている。

【職業別】求人・求職バランスシート(パート除く常用)

ハローワーク稚内
パート除く常用

[令和7年12月内容]

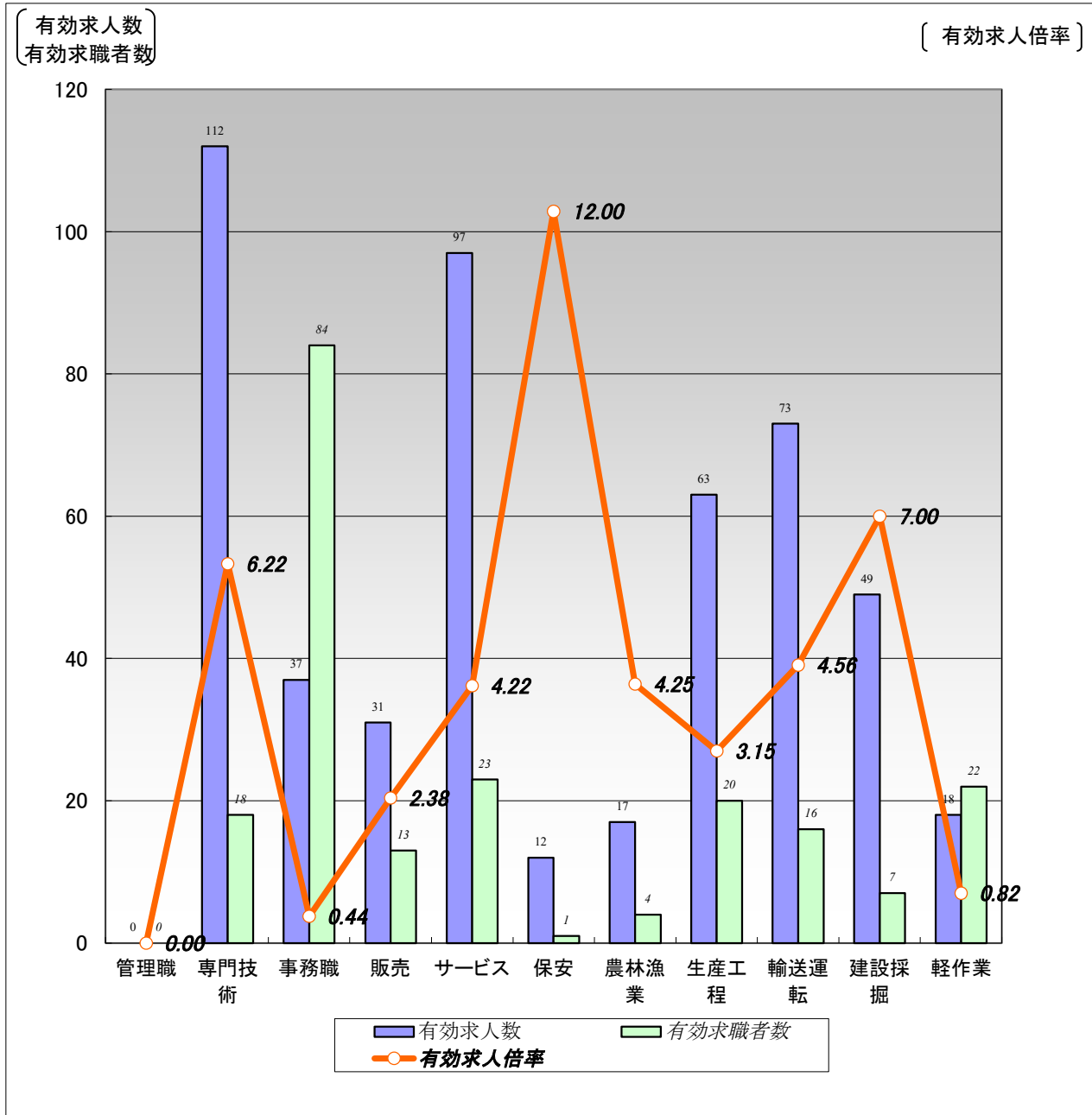

	職 業 計	管 理 職	専門技術	事 務 職	販 売	サービス	保 安	農林漁業	生産工程	輸送運転	建設採掘	軽 作 業
有効求人数	509	0	112	37	31	97	12	17	63	73	49	18
有効求職者数	271	0	18	84	13	23	1	4	20	16	7	22
有効求人倍率	1.88	0.00	6.22	0.44	2.38	4.22	12.00	4.25	3.15	4.56	7.00	0.82

(注) 1.パート、新規学校卒業者を除く常用雇用状況を表示。

2.有効求人倍率は、有効求人数÷有効求職者数で、求職者1人あたりの求人数を表す。

また、分母である有効求職者数が0の場合は、求人倍率が計算できないため、求人数÷1として表示。

3.ハローワークインターネットサービスの機能拡充に伴い、令和3年9月以降の数値には、ハローワークに来所せず、オンライン上で求職登録した求職者数が含まれている。

4.有効求職者数については、分類不能等のものが存在するため、職業計と必ずしも一致しない。

【職業別】求人・求職・賃金状況(パート除く常用)

ハローワーク稚内

(単位:人、倍、円)

[令和7年12月内容]

	新規求人数	月間 有効求人数	新規求職 申込件数	月間 有効求職者数	有効求人倍率	新規求人賃金	新規求職 希望賃金
職業計	159	509	53	271	1.88	218,258	208,367
管理的職業	0	0	0	0	0.00	0	0
専門的・技術的職業	35	112	3	18	6.22	238,240	200,000
開発・製造技術者	1	7	0	0	7.00	258,300	0
建築・土木・測量技術者	12	31	0	1	31.00	254,267	0
情報処理・通信技術者	0	0	1	3	0.00	0	250,000
医師、薬剤師等	2	3	0	1	3.00	256,400	0
看護師、保健師等	8	22	2	5	4.40	249,825	175,000
医療技術者、栄養士等	6	17	0	2	8.50	216,235	0
保育士、福祉相談員等	6	26	0	3	8.67	217,690	0
事務的職業	9	37	15	84	0.44	200,316	210,769
一般事務員	5	22	15	71	0.31	198,980	210,769
会計・経理事務員	1	7	0	4	1.75	172,000	0
営業・販売事務員	2	2	0	4	0.50	200,470	0
販売の職業	8	31	0	13	2.38	195,099	0
販売店員、訪問販売員	7	22	0	9	2.44	184,960	0
保険外交員、サービス外交員	0	0	0	0	0.00	0	0
営業員	1	9	0	4	2.25	245,796	0
サービスの職業	29	97	7	23	4.22	220,744	202,000
ホームヘルパー、ケアワーカー	7	54	3	9	6.00	202,784	200,000
看護助手、歯科助手等	1	7	1	1	7.00	200,000	140,000
調理人、調理見習	3	8	1	7	1.14	184,829	270,000
給仕、接客サービス員	2	2	1	2	1.00	290,000	200,000
マンション、駐車場等管理人	1	2	0	1	2.00	181,000	0
保安の職業	4	12	0	1	12.00	164,225	0
警備員	4	12	0	1	12.00	164,225	0
農林漁業の職業	10	17	0	4	4.25	212,000	0
生産工程の職業	24	63	6	20	3.15	201,303	186,667
生産機械制御・監視員	0	0	0	0	0.00	0	0
金属加工、溶接・溶断工	1	1	0	1	1.00	180,000	0
その他の製造加工作業員	12	37	5	12	3.08	190,177	164,000
機械組立工	0	0	0	2	0.00	0	0
整備工・修理工	5	17	1	5	3.40	218,333	300,000
製品検査工	4	5	0	0	5.00	211,650	0
塗装、CADオペレーター	2	3	0	0	3.00	215,000	0
輸送、機械運転の職業	18	73	5	16	4.56	243,692	238,000
自動車運転手	10	51	4	11	4.64	235,153	247,500
ボイラー・建設機械運転工	8	22	1	5	4.40	256,500	200,000
建設・採掘の職業	14	49	3	7	7.00	229,833	250,000
型枠大工、とび工	0	2	0	1	2.00	0	0
大工・左官	1	12	0	0	12.00	180,000	0
電気工事、電気配線工	1	7	0	0	7.00	180,000	0
建設・土木作業員	12	28	3	6	4.67	254,750	250,000
運搬・清掃・包装の職業	8	18	4	22	0.82	190,714	182,500
運搬、配達、倉庫作業員	1	5	3	9	0.56	260,000	193,333
清掃作業員	6	9	1	2	4.50	173,213	150,000
包装作業員	0	0	0	0	0.00	0	0
選別作業員、軽作業員	1	4	0	11	0.36	191,436	0

注) 1.パート、新規学校卒業者を除く常用雇用状況を表示。

2.職業分類については、「日本標準職業分類」を使用している。

3.分母である有効求職者数が0の場合は、求人倍率が計算できないため、求人数÷1として表示。

4.新規求人賃金は令和7年12月に稚内のハローワークに申し込まれた新規求人の下限賃金の平均額を表示。

5.新規求職希望賃金は令和7年12月に稚内のハローワークに申し込まれた新規求職の希望賃金の平均額を表示。

6.ハローワークインターネットサービスの機能拡充に伴い、令和3年9月以降の数値には、ハローワークに来所せず、オンライン上で求職登録した求職者数が含まれている。

【職業別】求人・求職バランスシート(常用パート)

ハローワーク稚内
常用パート

[令和7年12月内容]

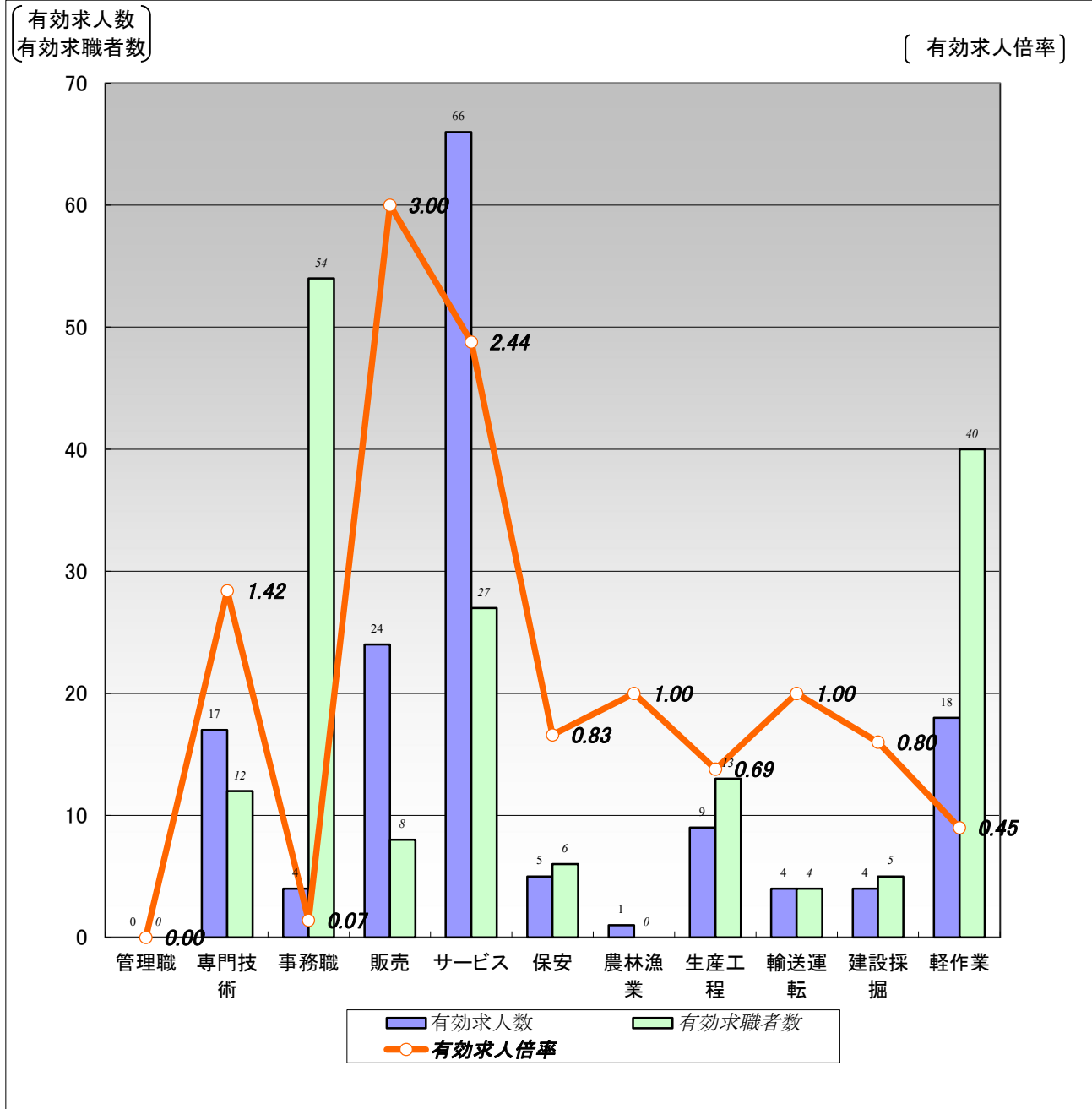

	職 業 計	管 理 職	専門技術	事 務 職	販 売	サービス	保 安	農林漁業	生産工程	輸送運転	建設採掘	軽 作 業
有効求人数	152	0	17	4	24	66	5	1	9	4	4	18
有効求職者数	241	0	12	54	8	27	6	0	13	4	5	40
有効求人倍率	0.63	0.00	1.42	0.07	3.00	2.44	0.83	1.00	0.69	1.00	0.80	0.45

(注)1.新規学校卒業者を除く常用的パート雇用状況を表示。

2.有効求人倍率は、有効求人数÷有効求職者数で、求職者1人あたりの求人数を表す。

また、分母である有効求職者数が0の場合は、求人倍率が計算できないため、求人数÷1として表示。

3.ハローワークインターネットサービスの機能拡充に伴い、令和3年9月以降の数値には、ハローワークに来所せず、オンライン上で求職登録した求職者数が含まれている。

4.有効求職者数については、分類不能等のものが存在するため、職業計と必ずしも一致しない。

【職業別】求人・求職・賃金状況(常用パート)

ハローワーク稚内

(単位:人、倍、円)

[令和7年12月内容]

	新規求人数	月間 有効求人数	新規求職 申込件数	月間 有効求職者数	有効求人倍率	新規求人賃金	新規求職 希望賃金
職業計	45	152	46	241	0.63	1,145	1,107
管理的職業	0	0	0	0	0.00	0	0
専門的・技術的職業	2	17	3	12	1.42	1,227	1,167
開発・製造技術者	0	0	0	0	0.00	0	0
建築・土木・測量技術者	0	0	0	0	0.00	0	0
情報処理・通信技術者	0	0	0	0	0.00	0	0
医師・薬剤師等	0	0	0	0	0.00	0	0
看護師・保健師等	1	9	2	5	1.80	1,374	1,150
医療技術者、栄養士等	0	0	0	3	0.00	0	0
保育士、福祉相談員等	0	3	1	4	0.75	0	1,200
事務的職業	3	4	5	54	0.07	1,133	1,075
一般事務員	2	3	4	51	0.06	1,150	1,113
会計・経理事務員	0	0	1	1	0.00	0	1,075
営業・販売事務員	0	0	0	0	0.00	0	0
販売の職業	11	24	3	8	3.00	1,144	1,075
販売店員、訪問販売員	11	23	3	8	2.88	1,144	1,075
保険外交員、サービス外交員	0	1	0	0	1.00	0	0
営業員	0	0	0	0	0.00	0	0
サービスの職業	18	66	9	27	2.44	1,149	1,106
ホームヘルパー、ケアワーカー	11	32	5	11	2.91	1,157	1,090
看護助手、歯科助手等	0	6	0	0	6.00	0	0
調理人、調理見習	1	5	2	10	0.50	1,190	1,100
給仕、接客サービス員	3	11	0	2	5.50	1,117	0
マンション、駐車場等管理人	0	0	2	4	0.00	0	1,150
保安の職業	0	5	1	6	0.83	0	1,100
警備員	0	5	1	6	0.83	0	1,100
農林漁業の職業	1	1	0	0	1.00	1,286	0
生産工程の職業	4	9	3	13	0.69	1,125	1,075
生産機械制御・監視員	0	0	0	1	0.00	0	0
金属加工、溶接・溶断工	0	0	0	0	0.00	0	0
その他の製造加工作業員	3	8	3	12	0.67	1,088	1,075
機械組立工	0	0	0	0	0.00	0	0
整備工・修理工	1	1	0	0	1.00	1,200	0
製品検査工	0	0	0	0	0.00	0	0
塗装、CADオペレーター	0	0	0	0	0.00	0	0
輸送、機械運転の職業	0	4	2	4	1.00	0	1,075
自動車運転手	0	3	2	2	1.50	0	1,075
ボイラー・建設機械運転工	0	1	0	2	0.50	0	0
建設・採掘の職業	0	4	2	5	0.80	0	1,300
型枠大工、とび工	0	4	0	0	4.00	0	0
大工・左官	0	0	0	1	0.00	0	0
電気工事、電気配線工	0	0	0	1	0.00	0	0
建設・土木作業員	0	0	2	3	0.00	0	1,300
運搬・清掃・包装の職業	6	18	3	40	0.45	1,080	1,088
運搬、配達、倉庫作業員	0	3	0	3	1.00	0	0
清掃作業員	6	14	0	12	1.17	1,080	0
包装作業員	0	0	0	1	0.00	0	0
選別作業員、軽作業員	0	1	3	24	0.04	0	1,088

注) 1.新規学校卒業者を除く常用的パート雇用状況を表示。

2.職業分類については、「日本標準職業分類」を使用している。

3.分母である有効求職者数が0の場合は、求人倍率が計算できないため、求人数÷1として表示。

4.新規求人賃金は令和7年12月に稚内のハローワークに申し込まれた新規求人の下限賃金の平均額を表示。

5.新規求職希望賃金は令和7年12月に稚内のハローワークに申し込まれた新規求職の希望賃金の平均額を表示。

6.ハローワークインターネットサービスの機能拡充に伴い、令和3年9月以降の数値には、ハローワークに来所せず、オンライン上で求職登録した求職者数が含まれている。

【雇用形態別・産業別】有効求人数・新規求人数・充足状況

〔令和7年12月内容〕

ハローワーク稚内

【雇用形態別】

(単位:人、%)

	有効求人数	新規求人数	充足数	充足率
常用(パート含む)計	661	204	28	13.7
①正社員求人	354	123	8	6.5
②パート求人	152	45	16	35.6
③契約社員等正社員以外の求人	155	36	4	11.1
④派遣求人	0	0	0	-
構成比				
①正社員求人	53.6	60.3		
②パート求人	23.0	22.1		
③契約社員等正社員以外の求人	23.4	17.6		
④派遣求人	0.0	0.0		

【新規求人数(パート含む常用)の雇用形態別構成比】

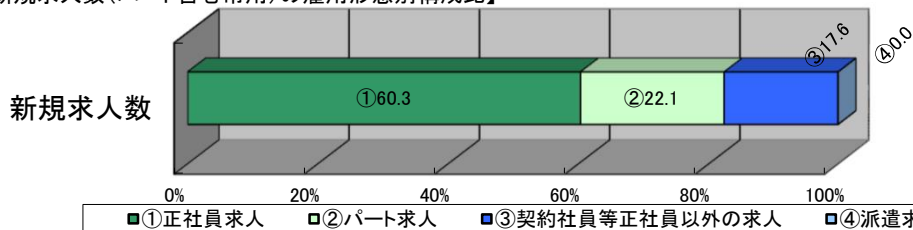

(注)1.新規学校卒業者を除くパート含む常用の雇用状況を表示。

2.③契約社員等正社員以外の求人とは、契約社員、準社員、嘱託等のパートを除く正社員・正職員でないものを計上。

【産業別】

(単位:人、%)

	有効求人数	新規求人数	充足数	充足率
産業計	661	204	28	13.7
A、B 農、林、漁業	16	10	0	0.0
C 鉱業、砕石業、砂利採取業	0	0	0	-
D 建設業	102	32	1	3.1
E 製造業	69	17	3	17.6
食料品製造業	51	12	3	25.0
窯業・土石製品製造業	10	4	0	0.0
金属製品製造業	1	1	0	0.0
はん用機械器具、電気機械器具製造業	0	0	0	-
輸送用機械器具製造業	3	0	0	-
その他の製造業	4	0	0	-
F 電気・ガス・熱供給・水道業	1	0	0	-
G 情報通信業	2	0	0	-
H 運輸業、郵便業	57	9	0	0.0
I 卸売業、小売業	68	16	5	31.3
J 金融業、保険業	4	2	0	0.0
K 不動産業、物品賃貸業	2	1	0	0.0
L 学術研究、専門・技術サービス業	5	2	1	50.0
M 宿泊業、飲食サービス業	8	4	3	75.0
N 生活関連サービス業、娯楽業	9	3	0	0.0
O 教育、学習支援業	6	0	0	-
P 医療、福祉	195	49	8	16.3
Q 複合サービス事業	13	7	0	0.0
R サービス業(他に分類されないもの)	68	34	4	11.8
S、T 公務・その他	36	18	3	16.7

(注)1.新規学校卒業者を除きパート含む常用の雇用状況を表示。