

【職業別】求人・求職バランスシート(パート除く常用)

ハローワーク帯広
パート除く常用

〔令和7年11月 内容〕

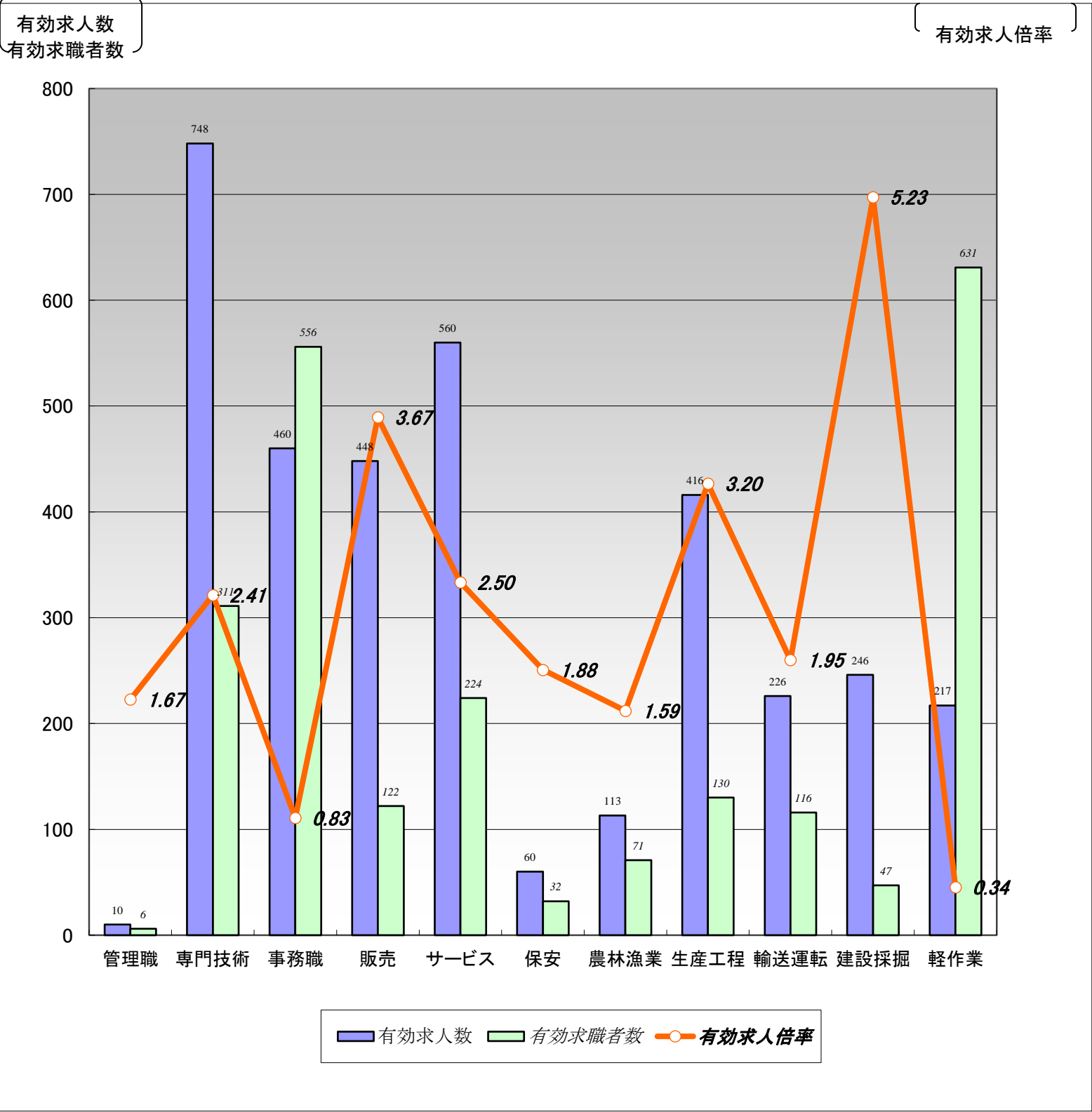

	職 業 計	管 理 職	専 門 技 術	事 務 職	販 売	サ ー ビ ス	保 安	農 林 漁 業	生 産 工 程	輸 送 運 転	建 設 採 掘	軽 作 業
有効求人数	3,504	10	748	460	448	560	60	113	416	226	246	217
有効求職者数	2,824	6	311	556	122	224	32	71	130	116	47	631
有効求人倍率	1.24	1.67	2.41	0.83	3.67	2.50	1.88	1.59	3.20	1.95	5.23	0.34

- (注) 1.パート、新規学校卒業者を除く常用雇用状況を表示。
- 2.有効求人倍率は、有効求人数÷有効求職者数で、求職者1人あたりの求人数を表す。
また、分母である有効求職者数が0の場合は、求人倍率が計算できないため、求人数÷1として表示。
- 3.ハローワークインターネットサービスの機能拡充に伴い、令和3年9月以降の数値には、ハローワークに来所せず、オンライン上で求職登録した求職者数が含まれている。
- 4.有効求職者数については、分類不能等のものが存在するため、職業計と必ずしも一致しない。

【職業別】求人・求職・賃金状況（パート除く常用）

ハローワーク帯広

〔令和7年11月内容〕

（単位：人、倍、円）

	新規求人数	月間 有効求人数	新規求職 申込件数	月間 有効求職者数	有効求人倍率	新規求人賃金	新規求職 希望賃金
職業計	1,048	3,504	442	2,824	1.24	209,807	213,903
管理的職業	1	10	0	6	1.67	270,520	0
専門的・技術的職業	266	748	48	311	2.41	218,523	244,634
開発・製造技術者	17	47	2	21	2.24	211,770	255,000
建築・土木・測量技術者	55	186	4	23	8.09	243,506	300,000
情報処理・通信技術者	11	14	3	27	0.52	221,625	260,000
医師、薬剤師等	4	20	0	4	5.00	256,070	0
看護師、保健師等	45	171	13	75	2.28	220,954	284,167
医療技術者、栄養士等	48	89	13	52	1.71	216,525	212,727
保育士、福祉相談員等	66	162	9	58	2.79	200,900	195,000
事務的職業	135	460	96	556	0.83	207,726	196,250
一般事務員	89	274	90	486	0.56	200,857	195,732
会計・経理事務員	12	39	4	40	0.98	221,700	217,500
営業・販売事務員	24	116	2	12	9.67	219,778	175,000
販売の職業	132	448	21	122	3.67	218,303	223,333
販売店員、訪問販売員	60	197	12	71	2.77	201,386	211,667
保険外交員、サービス外交員	3	3	0	5	0.60	187,687	0
営業員	69	248	9	46	5.39	230,656	246,667
サービスの職業	163	560	33	224	2.50	198,839	202,188
ホームヘルパー、ケアワーカー	88	267	14	79	3.38	190,691	205,000
看護助手、歯科助手等	23	63	0	8	7.88	176,690	0
調理人、調理見習	22	99	6	58	1.71	216,223	198,000
給仕、接客サービス員	16	87	4	41	2.12	231,146	207,500
マンション、駐車場等管理人	1	6	5	9	0.67	200,000	208,000
保安の職業	29	60	4	32	1.88	205,349	202,500
警備員	29	60	4	31	1.94	205,349	202,500
農林漁業の職業	33	113	10	71	1.59	238,802	235,000
生産工程の職業	117	416	21	130	3.20	193,551	201,176
生産機械制御・監視員	5	12	0	6	2.00	186,750	0
金属加工、溶接・溶断工	7	24	1	9	2.67	213,300	200,000
その他の製造加工作業員	41	168	11	69	2.43	183,281	203,750
機械組立工	4	25	2	12	2.08	199,000	175,000
整備工・修理工	50	170	4	24	7.08	196,188	186,667
製品検査工	3	6	1	5	1.20	183,437	200,000
塗装、CADオペレーター	7	11	2	5	2.20	223,400	240,000
輸送、機械運転の職業	60	226	17	116	1.95	218,437	218,125
自動車運転手	39	150	11	84	1.79	221,596	218,182
ボイラー・建設機械運転工	20	59	2	19	3.11	215,847	200,000
建設・採掘の職業	55	246	5	47	5.23	227,409	240,000
型枠大工、とび工	6	52	2	10	5.20	225,000	225,000
大工・左官	13	34	2	11	3.09	209,166	250,000
電気工事、電気配線工	6	30	0	9	3.33	205,600	0
建設・土木作業員	30	130	1	16	8.13	250,982	250,000
運搬・清掃・包装の職業	57	217	113	631	0.34	189,157	205,962
運搬、配達、倉庫作業員	25	82	13	81	1.01	208,029	223,846
清掃作業員	7	26	6	25	1.04	189,222	187,500
包装作業員	6	26	0	4	6.50	166,420	0
選別作業員、軽作業員	19	83	94	521	0.16	182,087	204,138

注）1.パート、新規学校卒業者を除く常用雇用状況を表示。

2.職業分類については、「日本標準職業分類」を使用している。

3.分母である有効求職者数が0の場合は、求人倍率が計算できないため、求人数÷1として表示。

4.新規求人賃金は令和7年11月に帯広のハローワークに申し込まれた新規求人の下限賃金の平均額を表示。

5.新規求職希望賃金は令和7年11月に帯広のハローワークに申し込まれた新規求職の希望賃金の平均額を表示。

6.ハローワークインターネットサービスの機能拡充に伴い、令和3年9月以降の数値には、ハローワークに来所せず、オンライン上で求職登録した求職者数が含まれている。

【職業別】求人・求職バランスシート(常用パート)

ハローワーク帯広
常用パート

〔令和7年11月内容〕

有効求人数
有効求職者数

〔有効求人倍率〕

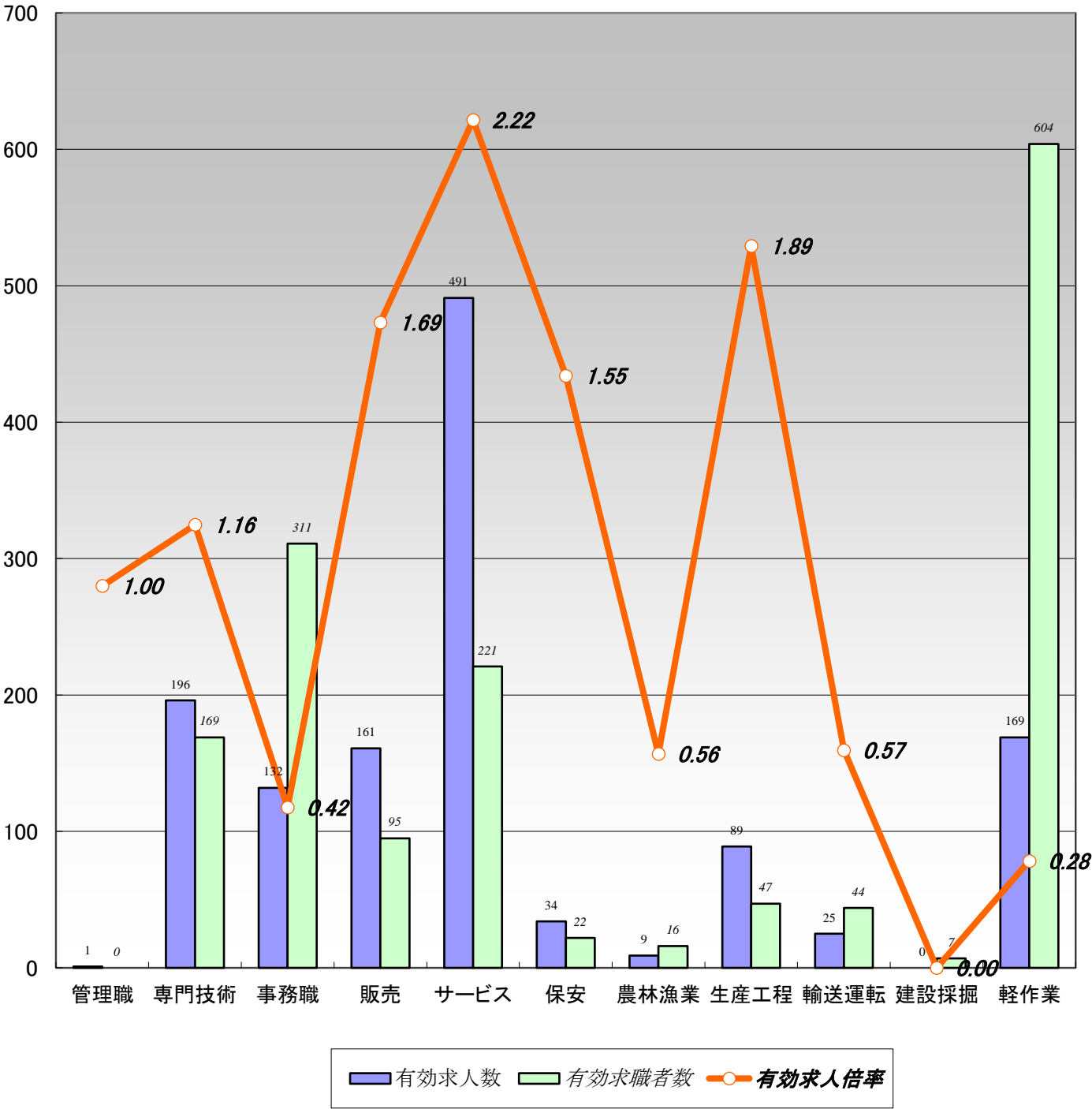

	職業計	管理職	専門技術	事務職	販売	サービス	保安	農林漁業	生産工程	輸送運転	建設採掘	軽作業
有効求人数	1,307	1	196	132	161	491	34	9	89	25	0	169
有効求職者数	2,074	0	169	311	95	221	22	16	47	44	7	604
有効求人倍率	0.63	1.00	1.16	0.42	1.69	2.22	1.55	0.56	1.89	0.57	0.00	0.28

- (注) 1.新規学校卒業者を除く常用的パート雇用状況を表示。
- 2.有効求人倍率は、有効求人数÷有効求職者数で、求職者1人あたりの求人数を表す。
また、分母である有効求職者数が0の場合は、求人倍率が計算できないため、求人数÷1として表示。
- 3.ハローワークインターネットサービスの機能拡充に伴い、令和3年9月以降の数値には、ハローワークに来所せず、オンライン上で求職登録した求職者数が含まれている。
- 4.有効求職者数については、分類不能等のものが存在するため、職業計と必ずしも一致しない。

【職業別】求人・求職・賃金状況(常用パート)

ハローワーク帯広

〔令和7年11月内容〕

(単位:人、倍、円)

	新規求人数	月間 有効求人数	新規求職 申込件数	月間 有効求職者数	有効求人倍率	新規求人賃金	新規求職 希望賃金
職業計	428	1,307	270	2,074	0.63	1,147	1,120
管理的職業	0	1	0	0	1.00	0	0
専門的・技術的職業	71	196	27	169	1.16	1,236	1,246
開発・製造技術者	0	0	0	5	0.00	0	0
建築・土木・測量技術者	0	0	1	5	0.00	0	1,075
情報処理・通信技術者	0	0	0	9	0.00	0	0
医師、薬剤師等	1	5	1	6	0.83	2,000	0
看護師、保健師等	23	82	7	68	1.21	1,310	1,500
医療技術者、栄養士等	8	19	2	10	1.90	1,277	1,400
保育士、福祉相談員等	34	67	12	50	1.34	1,125	1,108
事務的職業	33	132	40	311	0.42	1,123	1,106
一般事務員	27	99	38	281	0.35	1,131	1,107
会計・経理事務員	1	3	1	14	0.21	1,080	1,075
営業・販売事務員	1	3	0	2	1.50	1,100	0
販売の職業	64	161	10	95	1.69	1,142	1,116
販売店員、訪問販売員	59	155	10	91	1.70	1,122	1,116
保険外交員、サービス外交員	2	2	0	1	2.00	1,075	0
営業員	3	4	0	3	1.33	1,400	0
サービスの職業	162	491	42	221	2.22	1,121	1,108
ホームヘルパー、ケアワーカー	86	204	9	63	3.24	1,122	1,090
看護助手、歯科助手等	4	20	2	5	4.00	1,125	1,138
調理人、調理見習	16	88	15	74	1.19	1,106	1,113
給仕、接客サービス員	34	125	8	42	2.98	1,126	1,085
マンション、駐車場等管理人	3	3	5	10	0.30	1,097	1,075
保安の職業	5	34	4	22	1.55	1,250	1,075
警備員	5	34	4	22	1.55	1,250	1,075
農林漁業の職業	3	9	1	16	0.56	1,088	1,075
生産工程の職業	23	89	5	47	1.89	1,091	1,138
生産機械制御・監視員	0	0	0	0	0.00	0	0
金属加工、溶接・溶断工	0	0	0	2	0.00	0	0
その他の製造加工作業員	20	83	3	38	2.18	1,081	1,188
機械組立工	2	3	1	1	3.00	1,090	1,075
整備工・修理工	1	2	1	4	0.50	1,200	1,100
製品検査工	0	1	0	0	1.00	0	0
塗装、CADオペレーター	0	0	0	2	0.00	0	0
輸送、機械運転の職業	4	25	5	44	0.57	1,181	1,075
自動車運転手	3	21	3	25	0.84	1,217	1,075
ボイラー・建設機械運転工	1	3	1	16	0.19	1,075	1,075
建設・採掘の職業	0	0	3	7	0.00	0	1,175
型枠大工、とび工	0	0	1	1	0.00	0	1,250
大工・左官	0	0	1	4	0.00	0	1,075
電気工事、電気配線工	0	0	1	2	0.00	0	1,200
建設・土木作業員	0	0	0	0	0.00	0	0
運搬・清掃・包装の職業	63	169	73	604	0.28	1,121	1,093
運搬、配達、倉庫作業員	10	26	3	32	0.81	1,234	1,158
清掃作業員	28	79	9	71	1.11	1,111	1,100
包装作業員	3	11	0	5	2.20	1,075	0
選別作業員、軽作業員	22	53	61	496	0.11	1,094	1,088

注) 1.新規学校卒業者を除く常用的パート雇用状況を表示。
2.職業分類については、「日本標準職業分類」を使用している。
3.分母である有効求職者数が0の場合は、求人倍率が計算できないため、求人数÷1として表示。
4.新規求人賃金は令和7年11月に帯広のハローワークに申し込まれた新規求人の下限賃金の平均額を表示。
5.新規求職希望賃金は令和7年11月に帯広のハローワークに申し込まれた新規求職の希望賃金の平均額を表示。
6.ハローワークインターネットサービスの機能拡充に伴い、令和3年9月以降の数値には、ハローワークに来所せず、オンライン上で求職登録した求職者数が含まれている。

【職業別】求人・求職バランスシート(パート含む常用)

ハローワーク帯広
パート含む常用

[令和7年11月 内容]

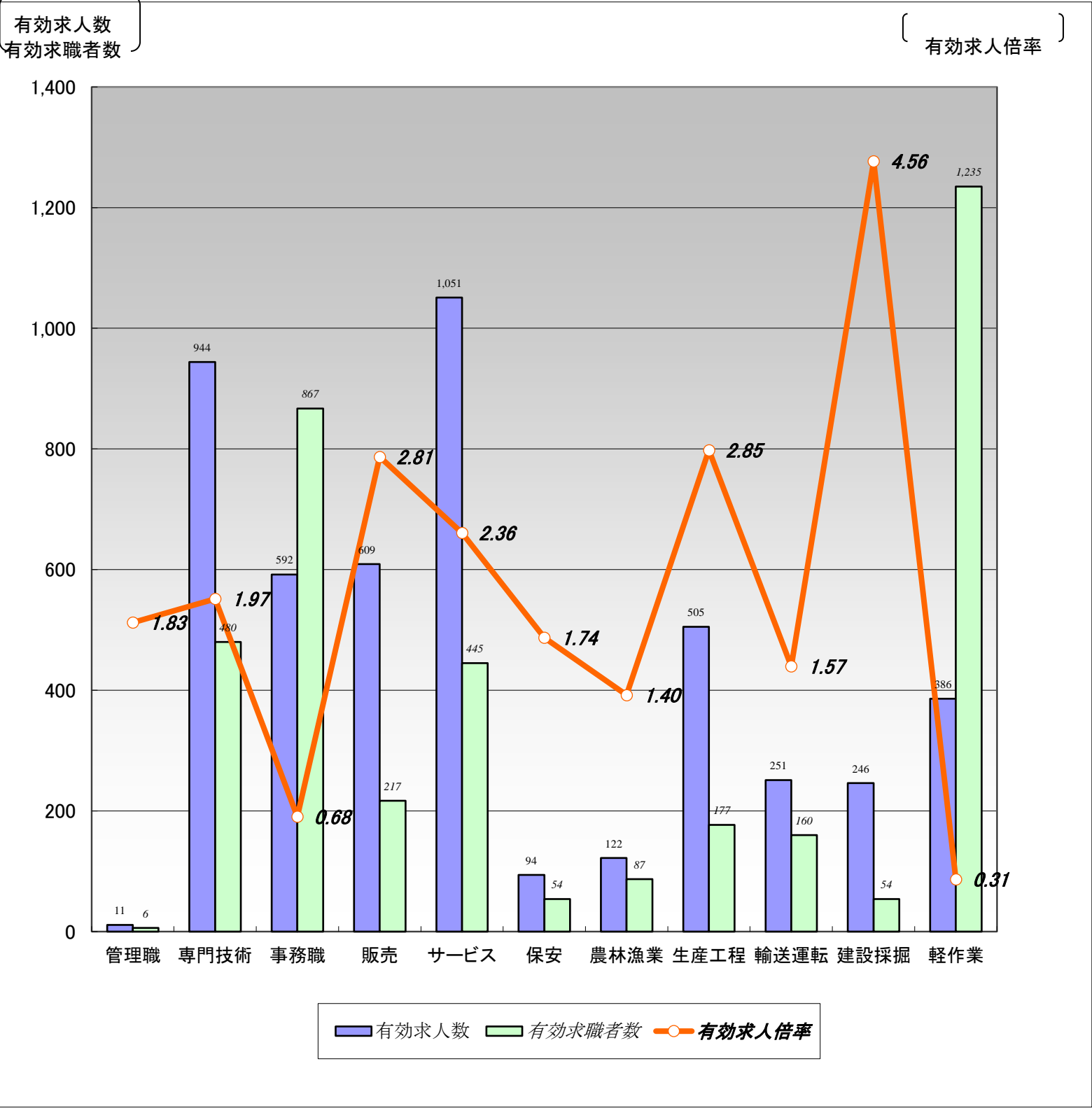

	職 業 計	管 理 職	専 門 技 術	事 務 職	販 売	サ ー ビ ス	保 安	農 林 漁 業	生 産 工 程	輸 送 運 転	建 設 採 掘	軽 作 業
有効求人数	4,811	11	944	592	609	1,051	94	122	505	251	246	386
有効求職者数	4,898	6	480	867	217	445	54	87	177	160	54	1,235
有効求人倍率	0.98	1.83	1.97	0.68	2.81	2.36	1.74	1.40	2.85	1.57	4.56	0.31

- (注) 1.新規学校卒業者を除くパート含む常用雇用状況を表示。
- 2.有効求人倍率は、有効求人数÷有効求職者数で、求職者1人あたりの求人数を表す。
また、分母である有効求職者数が0の場合は、求人倍率が計算できないため、求人数÷1として表示。
- 3.ハローワークインターネットサービスの機能拡充に伴い、令和3年9月以降の数値には、ハローワークに来所せず、オンライン上で求職登録した求職者数が含まれている。
- 4.有効求職者数については、分類不能等のものが存在するため、職業計と必ずしも一致しない。

【職業別】求人・求職・賃金状況(パート含む常用)

ハローワーク帯広

〔令和7年11月内容〕

(単位: 人、倍、円)

	月間有効 求人倍率	月間有効 求人数	月間有効 求職者数	一般		パート	
				新規求人賃金	新規求職希望賃金	新規求人賃金	新規求職希望賃金
職業計	0.98	4,811	4,898	209,807	213,903	1,147	1,120
管理的職業	1.83	11	6	270,520	0	0	0
専門的・技術的職業	1.97	944	480	218,523	244,634	1,236	1,246
開発・製造技術者	1.81	47	26	211,770	255,000	0	0
建築・土木・測量技術者	6.64	186	28	243,506	300,000	0	1,075
情報処理・通信技術者	0.39	14	36	221,625	260,000	0	0
医師、薬剤師等	2.50	25	10	256,070	0	2,000	0
看護師、保健師等	1.77	253	143	220,954	284,167	1,310	1,500
医療技術者、栄養士等	1.74	108	62	216,525	212,727	1,277	1,400
保育士、福祉相談員等	2.12	229	108	200,900	195,000	1,125	1,108
事務的職業	0.68	592	867	207,726	196,250	1,123	1,106
一般事務員	0.49	373	767	200,857	195,732	1,131	1,107
会計・経理事務員	0.78	42	54	221,700	217,500	1,080	1,075
営業・販売事務員	8.50	119	14	219,778	175,000	1,100	0
販売の職業	2.81	609	217	218,303	223,333	1,142	1,116
販売店員、訪問販売員	2.17	352	162	201,386	211,667	1,122	1,116
保険外交員、サービス外交員	0.83	5	6	187,687	0	1,075	0
営業員	5.14	252	49	230,656	246,667	1,400	0
サービスの職業	2.36	1,051	445	198,839	202,188	1,121	1,108
ホームヘルパー、ケアワーカー	3.32	471	142	190,691	205,000	1,122	1,090
看護助手、歯科助手等	6.38	83	13	176,690	0	1,125	1,138
調理人、調理見習	1.42	187	132	216,223	198,000	1,106	1,113
給仕、接客サービス員	2.55	212	83	231,146	207,500	1,126	1,085
マンション、駐車場等管理人	0.47	9	19	200,000	208,000	1,097	1,075
保安の職業	1.74	94	54	205,349	202,500	1,250	1,075
警備員	1.77	94	53	205,349	202,500	1,250	1,075
農林漁業の職業	1.40	122	87	238,802	235,000	1,088	1,075
生産工程の職業	2.85	505	177	193,551	201,176	1,091	1,138
生産機械制御・監視員	2.00	12	6	186,750	0	0	0
金属加工、溶接・溶断工	2.18	24	11	213,300	200,000	0	0
その他の製造加工作業員	2.35	251	107	183,281	203,750	1,081	1,188
機械組立工	2.15	28	13	199,000	175,000	1,090	1,075
整備工・修理工	6.14	172	28	196,188	186,667	1,200	1,100
製品検査工	1.40	7	5	183,437	200,000	0	0
塗装、CADオペレーター	1.57	11	7	223,400	240,000	0	0
輸送、機械運転の職業	1.57	251	160	218,437	218,125	1,181	1,075
自動車運転手	1.57	171	109	221,596	218,182	1,217	1,075
ボイラー・建設機械運転工	1.77	62	35	215,847	200,000	1,075	1,075
建設・採掘の職業	4.56	246	54	227,409	240,000	0	1,175
型枠大工、とび工	4.73	52	11	225,000	225,000	0	1,250
大工・左官	2.27	34	15	209,166	250,000	0	1,075
電気工事、電気配線工	2.73	30	11	205,600	0	0	1,200
建設・土木作業員	8.13	130	16	250,982	250,000	0	0
運搬・清掃・包装の職業	0.31	386	1,235	189,157	205,962	1,121	1,093
運搬、配達、倉庫作業員	0.96	108	113	208,029	223,846	1,234	1,158
清掃作業員	1.09	105	96	189,222	187,500	1,111	1,100
包装作業員	4.11	37	9	166,420	0	1,075	0
選別作業員、軽作業員	0.13	136	1,017	182,087	204,138	1,094	1,088

注) 1.新規学校卒業者を除くパート含む常用雇用状況を表示。
2.職業分類については、「日本標準職業分類」を使用している。
3.分母である有効求職者数が0の場合は、求人倍率が計算できないため、求人数÷1として表示。
4.新規求人賃金は令和7年11月に帯広のハローワークに申し込まれた新規求人の下限賃金の平均額を表示。
5.新規求職希望賃金は令和7年11月に帯広のハローワークに申し込まれた新規求職の希望賃金の平均額を表示。
6.ハローワークインターネットサービスの機能拡充に伴い、令和3年9月以降の数値には、ハローワークに来所せず、オンライン上で求職登録した求職者数が含まれている。

【雇用形態別・産業別】有効求人数・新規求人数・充足状況

[令和7年11月内容]

ハローワーク帯広

【雇用形態別】

(単位: 人、%)

		有効求人数	新規求人数	充足数	充足率
常用(パート含む)計		4,811	1,476	169	11.4
①正社員求人		2,644	805	65	8.1
②パート求人		1,299	427	73	17.1
③契約社員等正社員以外の求人		831	242	31	12.8
④派遣求人		37	2	0	0.0
構成比	①正社員求人	55.0	54.5		
	②パート求人	27.0	28.9		
	③契約社員等正社員以外の求人	17.3	16.4		
	④派遣求人	0.8	0.1		

【新規求人数(パート含む常用)の雇用形態別構成比】

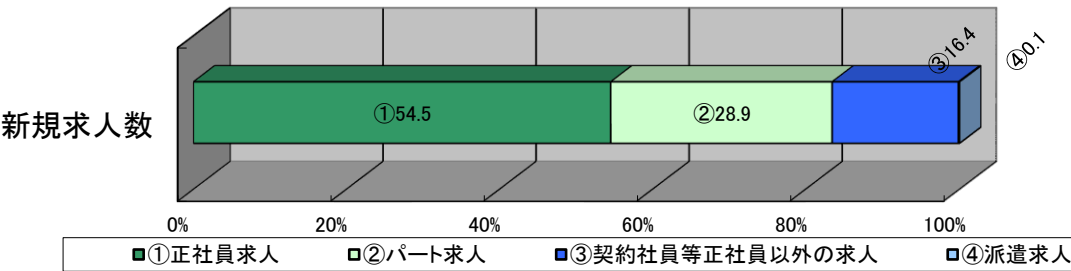

(注)1.新規学校卒業者を除くパート含む常用の雇用状況を表示。
2.③契約社員等正社員以外の求人とは、契約社員、準社員、嘱託等のパートを除く正社員・正職員でないものを計上。

【産業別】

(単位: 人、%)

		有効求人数	新規求人数	充足数	充足率
産業計		4,811	1,476	169	11.4
A、B 農、林、漁業		117	28	3	10.7
C 鉱業、砕石業、砂利採取業		7	5	0	0.0
D 建設業		554	158	8	5.1
E 製造業		320	98	10	10.2
食料品製造業		174	36	4	11.1
飲料・たばこ・飼料製造業		11	1	1	100.0
木材・木製品(家具を除く)製造業		24	18	0	0.0
窯業・土石製品製造業		1	0	0	-
はん用機械器具製造業		0	0	0	-
その他の製造業		110	43	5	11.6
F 電気・ガス・熱供給・水道業		11	1	0	0.0
G 情報通信業		20	8	1	12.5
H 運輸業、郵便業		232	58	7	12.1
I 卸売業、小売業		751	247	23	9.3
J 金融業、保険業		65	4	0	0.0
K 不動産業、物品賃貸業		188	63	3	4.8
L 学術研究、専門・技術サービス業		80	34	7	20.6
M 宿泊業、飲食サービス業		374	87	7	8.0
N 生活関連サービス業、娯楽業		79	20	4	20.0
O 教育、学習支援業		56	15	0	0.0
P 医療、福祉		1,333	485	64	13.2
Q 複合サービス事業		137	31	5	16.1
R サービス業(他に分類されないもの)		346	111	14	12.6
S、T 公務・その他		141	23	13	56.5

(注)1.新規学校卒業者を除きパート含む常用の雇用状況を表示。