

雇用失業情勢

令和 7年 11月

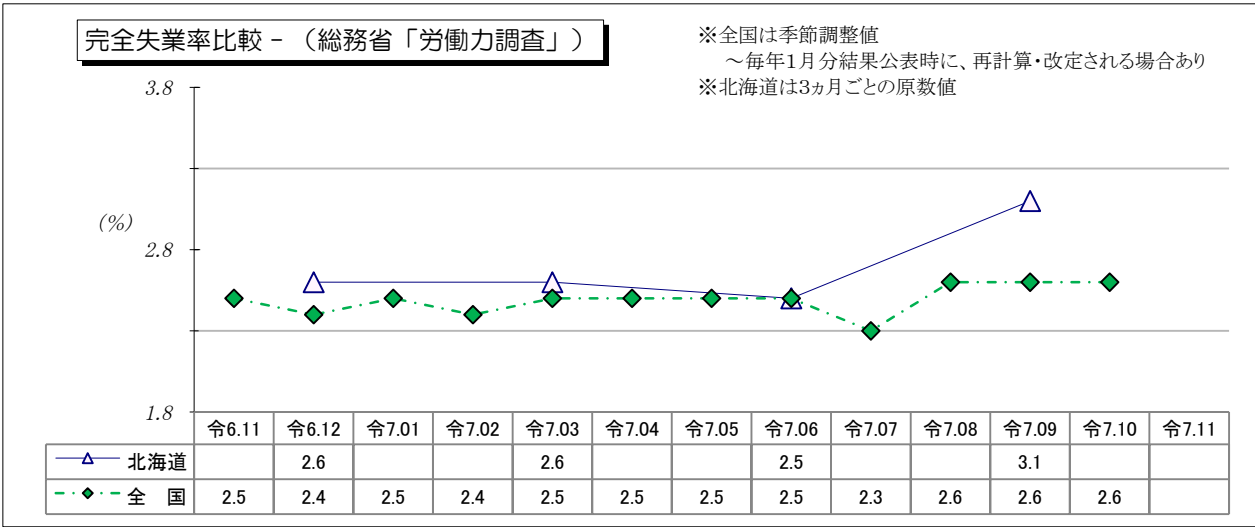
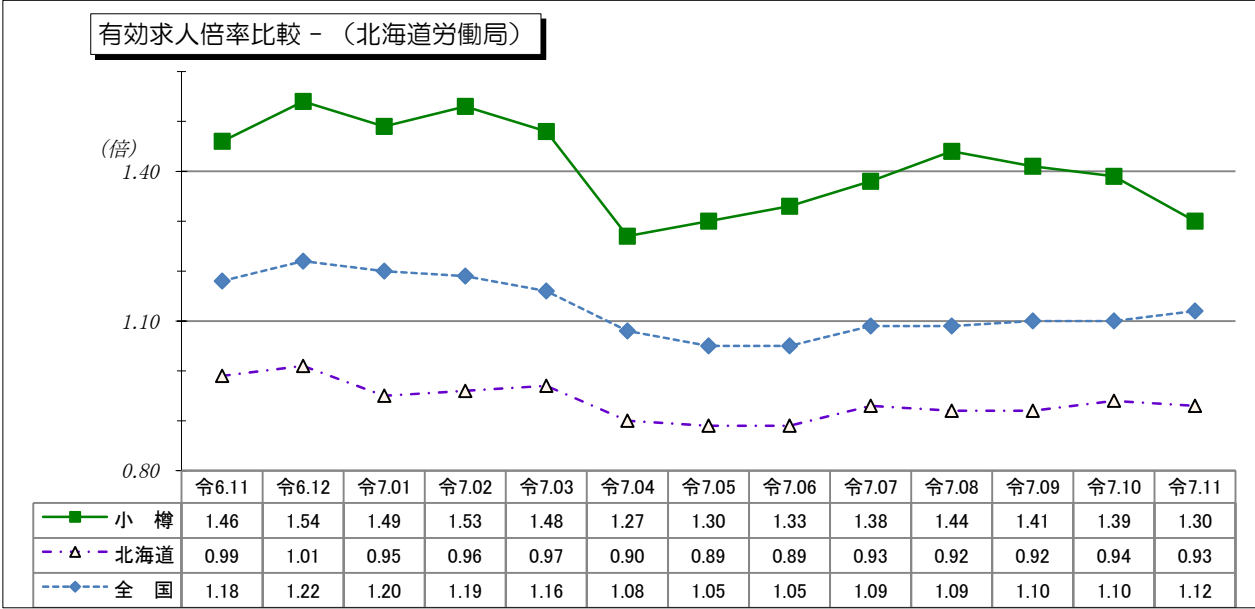

『有効求人倍率比較(小樽・北海道・全国)』『完全失業率比較(北海道・全国)』……1頁(表紙)

- I・II 管内雇用失業情勢・完全失業率…………… 2頁
- III・IV 職業紹介関係主要指標(新規・有効)…………… 3・4頁
- V 新規求人状況(産業別)…………… 5頁
- VI・VII 雇用保険関係主要指標(給付・適用)…………… 6・7頁

(注) ハローワークインターネットサービスの機能拡充に伴い、令和3年9月以降の数値には、ハローワークに
来所せず、オンライン上で「求職者マイページ」を開設した求職者数や、ハローワークインターネットサービス
で探した求人に直接応募する「オンライン自主応募」による就職件数等が含まれている。

『賃金情報』

- *【職業別】求人・求職・賃金状況
- * 中途採用時の賃金(産業別・規模別・職業別)



ハローワークおたる

I 管内雇用失業情勢（令和7年11月）

① 管内の新規求職者の動向

☆ **新規求職者数(パート含む常用)**は**347人**。前年同月比27人(7.2%)の減少となった。

② 管内の新規求人の動向

☆ **新規求人数(パート含む常用)**は**681人**で、前年同月比37人(5.2%)の減少となった。うちパート求人は239人で、前年同月比17人(6.6%)の減少となった。**パート占有率は35.1%**(全道平均30.8%)となった。
パートを除く常用求人は442人で、前年同月比20人(4.3%)の減少となった。

☆ 産業別では、前年同月差で主に「卸売業、小売業」(24人)、「生活関連サービス、娯楽業」(18人)、「サービス業(他に分類されないもの)」(25人)が増加した。
一方、「製造業」(22人)、「運輸業、郵便業」(29人)、「医療、福祉」(48人)が減少した。

③ 就職の動向

☆ **管内の就職件数**は**98件**で、前年同月比26件(21.0%)の減少となった。新規就職率は前年同月に比べ4.9^{ポイント}減少し、28.2%(全道平均21.4%)となった。

④ 有効求人倍率の動向(原数値)

☆ **管内の有効求人倍率(パート含む常用)**は「**1.30倍**」。

前年同月(1.46倍)より0.16^{ポイント}低下し、4か月連続で前年同月を下回った。

※ 前年同月比で、有効求職者数は6か月連続で増加、有効求人数においては6か月ぶりに減少となった。

☆ **北海道の有効求人倍率(パート含む常用)**は「**0.93倍**」。

前月(0.94倍)を0.01^{ポイント}下回り、前年同月(0.99倍)を0.06^{ポイント}下回った。

II 完全失業率（令和7年10月）

☆ **全国の完全失業率は2.6%(男性2.8%、女性2.4%)**

完全失業者数は183万人。前年同月に比べ13万人の増加。就業者数は6865万人、前年同月に比べ52万人の増加となった。なお年齢別の完全失業者数は、男性は「25～34歳」、「55～64歳」及び「65歳以上」の年齢階級で前年同月に比べ増加した。女性は「25～34歳」、「35～44歳」及び「65歳以上」の年齢階級で前年同月に比べ増加した。
(令和7年11月28日公表、総務省統計局「労働力調査(基本集計) 令和7年10月分」)

☆ **北海道の令和7年7～9月期平均の完全失業率は3.1%(男性3.5%、女性2.7%)**

前年同期より0.5^{ポイント}上昇した。(令和7年10月31日公表、総務省統計局「労働力調査(基本集計) 2025年(令和7年)7～9月期平均 地域別結果」)

Ⅲ 職業紹介関係主要指標(*新規求人・求職状況) <パート含む常用>

項 目 年度・月	①新規求職 申込件数		パート		②新規求人数		パート		③就職件数		パート		④新規就職率 〈③/①〉	
	前年比(%)		前年比		前年比		前年比		前年比		前年比		前年差	
4年度	5,067	+1.8	1,854	+4.5	9,803	+6.1	3,606	+7.2	1,595	+6.1	688	+9.9	31.5	+1.3
5年度	4,939	▲2.5	1,894	+2.2	10,750	+9.7	3,998	+10.9	1,614	+1.2	694	+0.9	32.7	+1.2
6年度	4,803	▲2.8	1,880	▲0.7	10,140	▲5.7	3,709	▲7.2	1,487	▲7.9	650	▲6.3	31.0	▲1.7
4月	578	▲3.2	275	+5.4	955	▲1.2	345	+16.6	171	+8.9	75	+29.3	29.6	+3.3
5月	413	▲14.1	162	▲14.3	664	▲22.2	259	▲21.3	137	▲22.6	59	▲24.4	33.2	▲3.6
6月	345	▲13.3	113	▲23.6	720	▲22.6	266	▲29.1	113	▲17.5	49	▲26.9	32.8	▲1.7
7月	397	+15.4	154	+12.4	1,031	+8.3	341	+10.7	128	+4.9	48	+17.1	32.2	▲3.2
8月	322	▲11.0	111	▲8.3	716	▲17.6	274	▲14.6	102	▲17.1	41	▲6.8	31.7	▲2.3
9月	345	▲6.8	136	▲11.1	750	▲6.8	290	▲12.9	114	▲9.5	47	▲17.5	33.0	▲1.0
10月	401	+7.5	168	+19.1	1,065	▲1.1	400	+4.7	150	+5.6	72	+28.6	37.4	▲0.7
11月	374	+2.2	153	+8.5	718	+1.7	256	▲4.5	124	+2.5	61	+15.1	33.2	+0.1
12月	336	+13.1	116	+2.7	778	▲2.4	264	▲21.4	75	▲22.7	23	▲54.9	22.3	▲10.3
1月	405	+3.1	153	+2.0	956	▲9.2	318	▲10.7	75	▲12.8	23	▲32.4	18.5	▲3.4
2月	368	▲15.8	139	▲13.7	795	+13.6	294	+28.9	108	▲20.0	52	▲21.2	29.3	▲1.5
3月	519	▲0.4	200	+11.7	992	▲4.7	402	▲13.7	190	▲0.5	100	+12.4	36.6	▲0.1
7年度														
4月	600	+3.8	255	▲7.3	838	▲12.3	274	▲20.6	152	▲11.1	87	+16.0	25.3	▲4.3
5月	385	▲6.8	150	▲7.4	804	+21.1	277	+6.9	132	▲3.6	63	+6.8	34.3	+1.1
6月	382	+10.7	140	+23.9	913	+26.8	357	+34.2	118	+4.4	61	+24.5	30.9	▲1.9
7月	402	+1.3	163	+5.8	813	▲21.1	301	▲11.7	134	+4.7	55	+14.6	33.3	+1.1
8月	333	+3.4	128	+15.3	863	+20.5	309	+12.8	97	▲4.9	46	+12.2	29.1	▲2.5
9月	383	+11.0	152	+11.8	925	+23.3	325	+12.1	123	+7.9	57	+21.3	32.1	▲0.9
10月	359	▲10.5	139	▲17.3	790	▲25.8	246	▲38.5	128	▲14.7	51	▲29.2	35.7	▲1.8
11月	347	▲7.2	149	▲2.6	681	▲5.2	239	▲6.6	98	▲21.0	42	▲31.1	28.2	▲4.9
12月														
1月														
2月														
3月														
累 計	3,191	+0.5	1,276	+0.3	6,627	+0.1	2,328	▲4.2	982	▲5.5	462	+2.2	30.8	▲1.9
前年同期	3,175	*	1,272	*	6,619	*	2,431	*	1,039	*	452	*	32.7	*

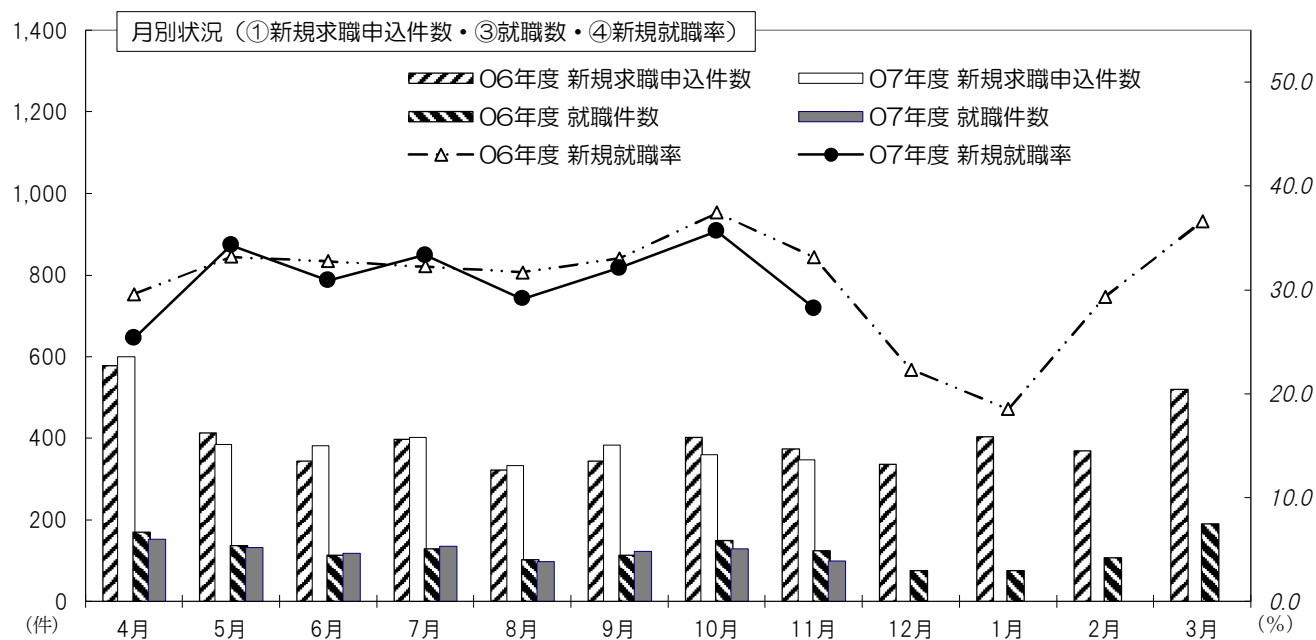

(注) ハローワークインターネットサービスの機能拡充に伴う令和3年9月以降の取扱については、表紙の(注)を参照。

IV 職業紹介関係主要指標(有効 求人・求職状況) <パート含む常用>

項 目	⑤月間有効 求職者数		⑥月間有効 求 人 数		⑦有効求人倍率 (原数値)						完全失業率			
	前年比		前年比		小 樽 前年差		北海道 前年差		全 国 前年差		北海道(原数値) 前年差		全国(季節調整値) *前月差	
年度・月														
4年度	1,806	▲5.6	2,271	+6.4	1.26	+0.14	1.09	+0.11	1.19	+0.14	3.2	+0.2	2.6	▲0.2
5年度	1,799	▲0.4	2,560	+12.7	1.42	+0.16	1.00	▲0.09	1.17	▲0.02	2.8	▲0.4	2.6	+0.0
6年度	1,707	▲5.2	2,418	▲5.5	1.42	+0.00	0.94	▲0.06	1.14	▲0.03	2.6	▲0.2	2.5	▲0.1
4月	1,950	+0.6	2,528	▲2.1	1.30	▲0.03	0.91	▲0.06	1.08	▲0.05			2.6	+0.0
5月	1,881	▲5.1	2,443	▲9.3	1.30	▲0.06	0.89	▲0.06	1.05	▲0.05			2.6	+0.0
6月	1,774	▲7.3	2,200	▲15.1	1.24	▲0.11	0.88	▲0.09	1.06	▲0.06	3.0	▲0.2	2.5	▲0.1
7月	1,689	▲5.3	2,299	▲10.2	1.36	▲0.08	0.93	▲0.07	1.11	▲0.04			2.7	+0.2
8月	1,617	▲8.6	2,361	▲9.9	1.46	▲0.02	0.94	▲0.07	1.13	▲0.04			2.5	▲0.2
9月	1,642	▲7.4	2,395	▲5.5	1.46	+0.03	0.97	▲0.04	1.14	▲0.04	2.6	▲0.2	2.4	▲0.1
10月	1,691	▲3.5	2,451	▲7.1	1.45	▲0.06	0.97	▲0.05	1.16	▲0.03			2.5	+0.1
11月	1,645	▲5.3	2,407	▲1.6	1.46	+0.05	0.99	▲0.05	1.18	▲0.02			2.5	+0.0
12月	1,582	▲3.6	2,434	+0.0	1.54	+0.06	1.01	▲0.03	1.22	▲0.01	2.6	▲0.1	2.4	▲0.1
1月	1,604	▲3.8	2,382	▲3.3	1.49	+0.01	0.95	▲0.05	1.20	▲0.01			2.5	+0.1
2月	1,606	▲9.0	2,461	▲0.7	1.53	+0.12	0.96	▲0.04	1.19	▲0.01			2.4	▲0.1
3月	1,797	▲3.9	2,656	▲0.4	1.48	+0.05	0.97	▲0.02	1.16	▲0.01	2.6	+0.2	2.5	+0.1
7年度									*	*	*	*	*	*
4月	1,918	▲1.6	2,433	▲3.8	1.27	▲0.03	0.90	▲0.01	1.08	+0.00			2.5	+0.0
5月	1,865	▲0.9	2,432	▲0.5	1.30	+0.00	0.89	+0.00	1.05	+0.00			2.5	+0.0
6月	1,824	+2.8	2,432	+10.5	1.33	+0.09	0.89	+0.01	1.05	▲0.01	2.5	▲0.5	2.5	+0.0
7月	1,768	+4.7	2,437	+6.0	1.38	+0.02	0.93	+0.00	1.09	▲0.02			2.3	▲0.2
8月	1,748	+8.1	2,517	+6.6	1.44	▲0.02	0.92	▲0.02	1.09	▲0.04			2.6	+0.3
9月	1,779	+8.3	2,513	+4.9	1.41	▲0.05	0.92	▲0.05	1.10	▲0.04	3.1	+0.5	2.6	+0.0
10月	1,769	+4.6	2,461	+0.4	1.39	▲0.06	0.94	▲0.03	1.10	▲0.06			2.6	+0.0
11月	1,742	+5.9	2,267	▲5.8	1.30	▲0.16	0.93	▲0.06	1.12	▲0.06				
12月														
1月														
2月														
3月														
累 計	1,802	+3.8	2,437	+2.1	1.35	▲0.02	0.91	▲0.02	*	*	*	*	*	*
前年同期	1,736	*	2,386	*	1.37	*	0.93	*	*	*	*	*	*	*

年度計・累計は月平均値(小数点以下第1位四捨五入)を計上。

(注) 前年(月)差・年度計は表示桁数・四捨五入など、端数処理の関係上、表示数値の計算と合致しない場合あり。
 全国完全失業率(季節調整値)は、毎年1月分結果公表時に、再計算・改定される場合あり。
 ハローワークインターネットサービスの機能拡充に伴う令和3年9月以降の取扱いについては、表紙の(注)を参照。

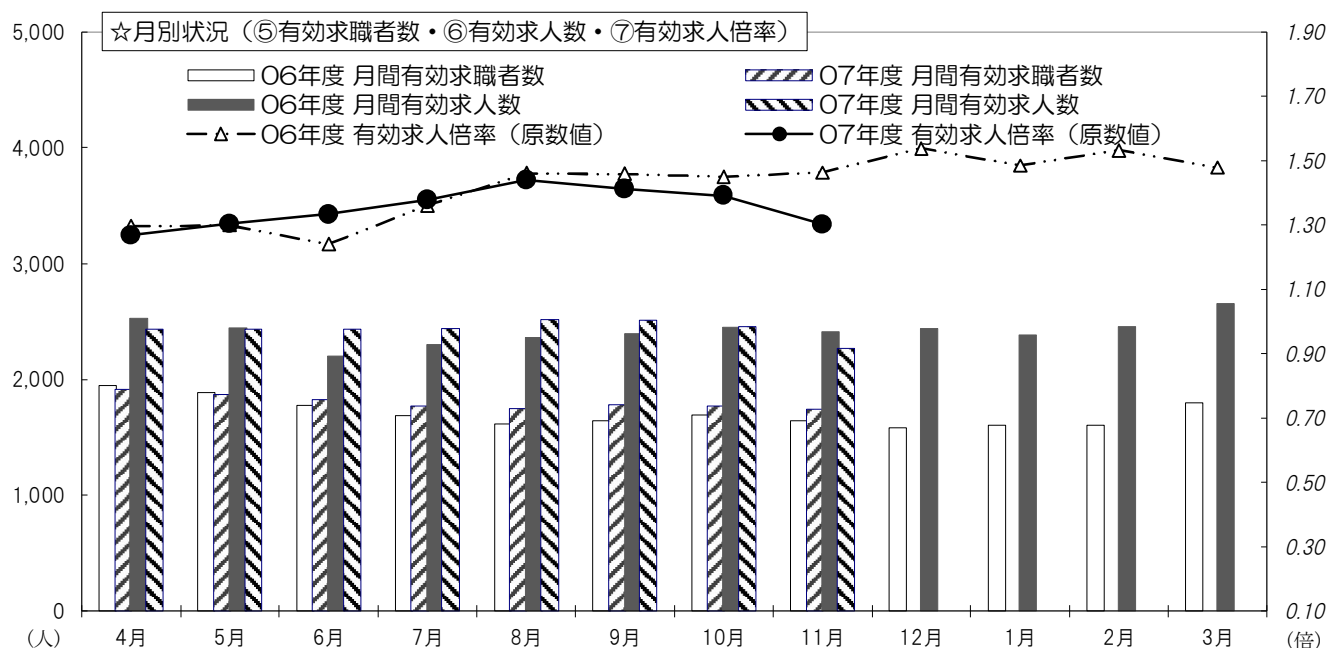

Ⅴ 新規求人状況（産業別）〈パート含む常用〉

※(パート)は内数。

令和7年11月

産業分類	区分	当 月 (パート)	前年同月 (パート)	前年比 (%) (パート)	今年度累計 (パート)	前年度累計 (パート)	前年比 (%) (パート)
AB 農・林・漁業		2 (2)	- -	- -	14 (4)	17 (3)	▲17.6 +33.3
C 鉱業、採石業、砂利採取業		- -	- -	- -	2 (2)	3 (3)	▲33.3 ▲33.3
D 建設業		67 (2)	67 -	+0.0 -	535 (34)	406 (7)	+31.8 +385.7
E 製造業		45 (21)	67 (34)	▲32.8 ▲38.2	587 (184)	618 (212)	▲5.0 ▲13.2
食料品		27 (16)	42 (25)	▲35.7 ▲36.0	334 (116)	372 (148)	▲10.2 ▲21.6
飲料・たばこ・飼料		6 (2)	- -	- -	24 (12)	12 (6)	+100.0 +100.0
繊維工業		- -	6 (6)	- -	42 (13)	67 (19)	▲37.3 ▲31.6
木材・木製品		2 -	- -	- -	13 (2)	6 -	+116.7 -
家具・装備品		- -	- -	- -	4 -	8 -	▲50.0 -
パルプ・紙・紙加工品		- -	7 (1)	- -	13 (1)	11 (2)	+18.2 ▲50.0
印刷・関連産業		2 -	1 -	+100.0 -	7 -	8 -	▲12.5 -
化学工業		1 -	1 -	+0.0 -	5 (2)	7 (2)	▲28.6 +0.0
石油製品・石炭製品		- -	- -	- -	- -	- -	- -
プラスチック製品		2 (2)	1 -	+100.0 -	66 (35)	42 (21)	+57.1 +66.7
ゴム製品		- -	- -	- -	12 (1)	14 (7)	▲14.3 ▲85.7
窯業・土石製品		- -	- -	- -	1 -	- -	- -
鉄鋼業		- -	- -	- -	3 -	5 -	▲40.0 -
非鉄金属製造業		- -	- -	- -	- -	- -	- -
金属製品		2 (1)	6 (2)	▲66.7 ▲50.0	30 (2)	42 (4)	▲28.6 ▲50.0
はん用機械器具		- -	1 -	- -	3 -	5 -	▲40.0 -
生産用機械器具		3 -	- -	- -	18 -	7 -	+157.1 -
電気機械器具		- -	- -	- -	6 -	5 (3)	+20.0 -
情報通信機械器具		- -	- -	- -	- -	- -	- -
輸送用機械器具		- -	- -	- -	6 -	- -	- -
その他の製造業		- -	2 -	- -	- -	6 -	- -
F 電気・ガス・水道		- -	- -	- -	8 -	9 (1)	▲11.1 -
G 情報通信業		- -	- -	- -	5 (4)	6 (6)	▲16.7 ▲33.3
H 運輸、郵便業		47 (2)	76 (4)	▲38.2 ▲50.0	600 (56)	637 (78)	▲5.8 ▲28.2
道路旅客運送業		18 -	38 (3)	▲52.6 -	331 (44)	386 (62)	▲14.2 ▲29.0
道路貨物運送業		28 (2)	32 (1)	▲12.5 +100.0	197 (11)	203 (13)	▲3.0 ▲15.4
I 卸売・小売業		112 (26)	88 (31)	+27.3 ▲16.1	976 (237)	1,025 (299)	▲4.8 ▲20.7
卸売業		19 (7)	26 (13)	▲26.9 ▲46.2	162 (51)	184 (66)	▲12.0 ▲22.7
小売業		93 (19)	62 (18)	+50.0 +5.6	814 (186)	841 (233)	▲3.2 ▲20.2
J 金融・保険業		1 -	1 (1)	+0.0 -	19 (6)	8 (5)	+137.5 +20.0
K 不動産、物品賃貸業		10 (1)	13 (9)	▲23.1 ▲88.9	71 (26)	101 (37)	▲29.7 ▲29.7
L 学術、専門技術サービス業		2 -	- -	- -	34 (13)	32 (13)	+6.3 +0.0
M 宿泊、飲食サービス業		55 (39)	62 (44)	▲11.3 ▲11.4	468 (340)	428 (295)	+9.3 +15.3
宿泊業		24 (17)	20 (14)	+20.0 +21.4	183 (126)	188 (114)	▲2.7 +10.5
飲食店		31 (22)	34 (25)	▲8.8 ▲12.0	278 (209)	215 (161)	+29.3 +29.8
N 生活関連サービス業		34 (7)	16 (4)	+112.5 +75.0	139 (42)	166 (53)	▲16.3 ▲20.8
O 教育、学習支援業		8 (4)	7 (3)	+14.3 +33.3	71 (38)	69 (43)	+2.9 ▲11.6
P 医療、福祉		236 (104)	284 (104)	▲16.9 +0.0	2,383 (1,046)	2,397 (1,032)	▲0.6 +1.4
医療業		70 (22)	122 (31)	▲42.6 ▲29.0	756 (229)	873 (284)	▲13.4 ▲19.4
社会福祉・介護事業		165 (82)	161 (72)	+2.5 +13.9	1,622 (814)	1,516 (742)	+7.0 +9.7
Q 複合サービス事業		3 -	5 (1)	▲40.0 -	69 (1)	79 (6)	▲12.7 ▲83.3
R サービス業		51 (28)	26 (16)	+96.2 +75.0	514 (231)	370 (175)	+38.9 +32.0
ST 公務・その他		8 (3)	6 (5)	+33.3 ▲40.0	132 (64)	248 (163)	▲46.8 ▲60.7
産業別計		681 (239)	718 (256)	▲5.2 ▲6.6	6,627 (2,328)	6,619 (2,431)	+0.1 ▲4.2

(注) 令和6年4月以降については令和5年7月改定の「日本標準産業分類」に基づく区分、令和6年3月以前については平成25年10月改定の「日本標準産業分類」に基づく区分

Ⅵ 雇用保険関係主要指標(給付関係)

(支給金額 単位:千円)各月四捨五入のため年度計と一致しない場合あり。

項目 年度・月	①一般求職者給付（基本手当）						②高年齢求職者給付金				③短期雇用特例一時金					
	資格決定件数			実人員	支給金額	資格決定件数			受給者数	支給金額	資格決定件数			受給者数	支給金額	
	前年比(%)	小樽 本所	余市 分室			前年比(%)	受給者数	支給金額			前年比(%)	小樽 本所	余市 分室			
4年度	1,706	+6.2	1,446	260	6,299	726,601	651	+8.5	653	137,566	910	▲8.3	440	470	921	190,637
5年度	1,624	▲4.8	1,381	243	6,595	786,731	674	+3.5	677	144,317	805	▲11.5	359	446	828	174,151
6年度	1,476	▲9.1	1,215	261	5,873	704,963	626	▲7.1	622	136,626	743	▲7.7	319	424	776	167,136
5年11月	124	+9.7	101	23	534	64,886	42	▲2.3	50	10,097	121	+2.5	42	79	20	4,324
12月	107	+4.9	93	14	495	56,578	43	+10.3	35	6,859	226	+0.4	117	109	143	29,363
1月	123	▲10.9	108	15	513	63,819	71	+29.1	57	11,635	86	▲31.7	52	34	219	47,033
2月	100	▲20.0	87	13	485	56,560	42	+5.0	65	14,692	38	+11.8	12	26	64	13,495
3月	113	▲35.1	99	14	457	51,643	52	▲8.8	54	12,051	105	▲34.4	66	39	53	10,740
6年 4月	211	+0.0	163	48	523	55,273	122	+9.9	92	19,833	107	▲6.1	39	68	161	36,928
5月	146	▲23.2	123	23	536	65,730	67	▲23.9	94	21,718	17	▲29.2	12	5	35	7,825
6月	130	▲8.5	110	20	521	58,189	36	▲20.0	41	8,326	12	▲33.3	3	9	14	2,692
7月	137	+12.3	124	13	538	69,185	56	+30.2	50	11,647	18	+157.1	3	15	16	2,977
8月	109	▲18.7	93	16	526	67,085	30	▲28.6	33	7,494	47	▲13.0	2	45	53	9,152
9月	109	▲18.7	82	27	529	59,445	38	▲5.0	43	9,577	0	－	0	0	6	954
10月	116	▲6.5	98	18	506	66,986	46	▲16.4	33	6,627	13	+8.3	3	10	5	1,123
11月	106	▲14.5	88	18	433	50,205	48	+14.3	46	9,768	122	+0.8	42	80	40	8,160
12月	89	▲16.8	67	22	462	54,609	51	+18.6	40	8,265	207	▲8.4	91	116	139	29,409
1月	124	+0.8	104	20	446	57,622	54	▲23.9	66	14,747	97	+12.8	66	31	205	44,912
2月	94	▲6.0	75	19	427	48,500	41	▲2.4	58	12,473	20	▲47.4	10	10	56	12,108
3月	105	▲7.1	88	17	426	52,133	37	▲28.8	26	6,152	83	▲21.0	48	35	46	10,896
7年 4月	224	+6.2	175	49	448	53,055	116	▲4.9	80	17,774	105	▲1.9	35	70	112	25,988
5月	149	+2.1	126	23	470	56,408	61	▲9.0	91	22,966	19	+11.8	14	5	55	12,637
6月	116	▲10.8	97	19	526	58,045	46	+27.8	50	11,113	15	+25.0	6	9	11	2,111
7月	132	▲3.6	116	16	606	83,932	46	▲17.9	43	10,038	10	▲44.4	0	10	14	2,634
8月	131	+20.2	112	19	572	69,617	34	+13.3	41	9,129	46	▲2.1	1	45	54	9,027
9月	129	+18.3	112	17	617	77,562	34	▲10.5	36	7,221	1	－	0	1	1	115
10月	122	+5.2	96	26	605	81,933	52	+13.0	46	10,119	16	+23.1	1	15	9	2,051
11月	111	+4.7	86	25	527	64,620	51	+6.3	47	10,197	155	+27.0	30	125	30	6,818
今年度累計	1,114	+4.7	920	194	546	545,172	440	▲0.7	434	98,557	367	+9.2	87	280	286	61,382
前年同期	1,064	*	881	183	514	492,099	443	*	432	94,989	336	*	104	232	330	69,811

(注)①一般求職者給付(基本手当)実人員の今年度累計は各月の平均値(小数点以下四捨五入)、直近の25ヵ月分を掲載。

事業所数

0 100 200 300 400 500 600

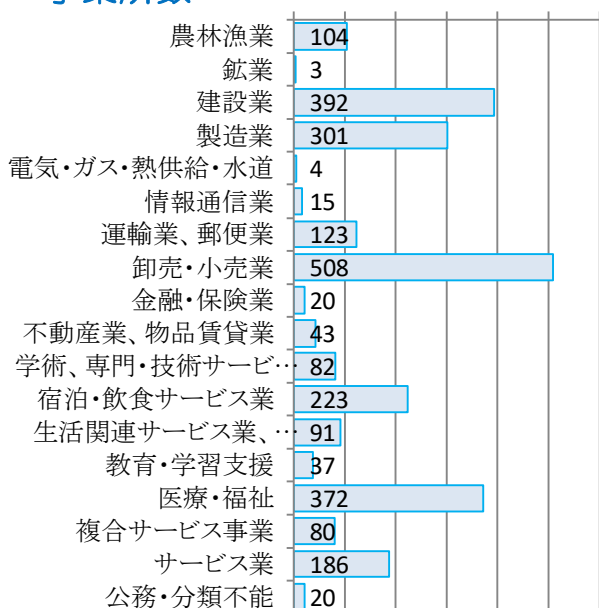

被保険者数

0 4,000 8,000

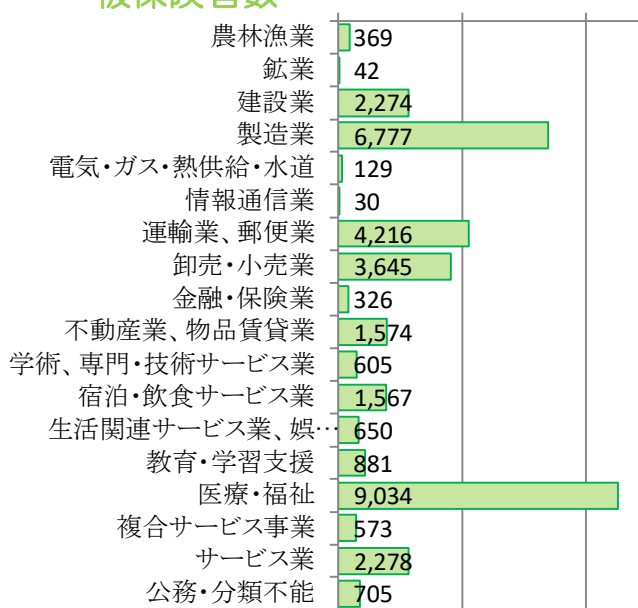

VII 雇用保険関係主要指標(適用関係)

項目 年・月	①適用事業所数※			②被保険者数(全数) ※			一般被保険者	高年齢	短期特例
	前年比	小樽本所	余市分室	前年比	小樽本所	余市分室	前年比	前年比	前年比
5年11月	2,599 ▲0.4	2,044	555	36,192 ▲1.0	31,063	5,129	30,908 ▲1.2	4,546 +1.2	738 +77.0
6年11月	2,603 +0.2	2,043	560	35,706 ▲1.3	30,634	5,072	30,431 ▲1.5	4,636 +2.0	639 ▲13.4
7年11月	2,604 +0.0	2,038	566	35,675 ▲0.1	30,683	4,992	30,368 ▲0.2	4,750 +2.5	557 ▲12.8

※ ①適用事業所数、②被保険者数は月末現在

※ 直近の25ヵ月分を掲載

項目 年度・月	③資格取得者数（全数）						④資格喪失者数（全数）						一 般			高年齢	短期 特例
	前年 比		小樽 本所	余市 分室	一 般	高年齢	短期 特例	前年比 （%）		小樽 本所	余市 分室		事業主 都合	前年 比			
4年度	6,711	+4.4	5,092	1,619	5,053	440	1,218	7,515	+6.4	5,879	1,636	5,393	435	+23.6	997	1,125	
5年度	6,893	+2.7	5,182	1,711	5,255	451	1,187	7,064	▲6.0	5,598	1,466	4,987	301	▲30.8	981	1,096	
6年度	6,571	▲4.7	4,881	1,690	5,053	444	1,074	6,757	▲4.3	5,046	1,711	4,831	247	▲17.9	923	1,003	
5年 11月	443	+6.2	293	150	352	32	59	639	▲11.6	459	180	323	19	▲57.8	66	250	
12月	412	+2.2	283	129	341	41	30	705	+1.3	523	182	349	14	▲22.2	75	281	
1月	420	+33.3	302	118	333	36	51	596	▲0.5	484	112	430	13	▲23.5	93	73	
2月	422	+42.1	302	120	388	21	13	428	+2.6	353	75	330	15	▲34.8	62	36	
3月	403	▲25.8	321	82	332	30	41	545	▲17.2	452	93	364	13	▲81.2	83	98	
6年 4月	1,121	▲14.6	911	210	891	56	174	1,070	▲5.1	814	256	766	33	▲35.3	206	98	
5月	992	+2.0	696	296	627	47	318	565	▲1.7	370	195	449	15	▲6.3	67	49	
6月	579	▲11.9	451	128	365	52	162	493	▲10.4	322	171	420	10	▲61.5	43	30	
7月	586	+16.7	404	182	448	43	95	514	+4.3	408	106	379	7	▲80.0	76	59	
8月	407	+0.2	327	80	342	32	33	455	▲2.4	400	55	362	18	▲43.8	68	25	
9月	414	▲11.9	298	116	308	31	75	396	▲13.5	335	61	324	23	▲47.7	60	12	
10月	480	+1.7	381	99	396	47	37	619	+28.4	469	150	490	9	▲60.9	83	46	
11月	420	▲5.2	317	103	349	27	44	646	+1.1	417	229	334	34	+78.9	59	253	
12月	353	▲14.3	269	84	298	36	19	596	▲15.5	371	225	254	30	+114.3	63	279	
1月	538	+28.1	283	255	437	27	74	588	▲1.3	470	118	416	34	+161.5	86	86	
2月	332	▲21.3	259	73	307	20	5	357	▲16.6	286	71	288	15	+0.0	50	19	
3月	349	▲13.4	285	64	285	26	38	458	▲16.0	384	74	349	19	+46.2	62	47	
7年 4月	1,195	+6.6	964	231	976	66	153	1,088	+1.7	813	275	777	74	+124.2	188	123	
5月	953	▲3.9	679	274	582	61	310	796	+40.9	507	289	622	95	+533.3	97	77	
6月	622	+7.4	400	222	437	24	161	378	▲23.3	305	73	311	14	+40.0	51	16	
7月	525	▲10.4	413	112	422	41	62	534	+3.9	427	107	422	36	+414.3	78	34	
8月	485	+19.2	372	113	376	46	63	434	▲4.6	354	80	337	24	+33.3	64	33	
9月	382	▲7.7	303	79	310	22	50	517	+30.6	340	177	453	16	▲30.4	51	13	
10月	500	+4.2	404	96	413	32	55	460	▲25.7	372	88	344	11	+22.2	75	41	
11月	414	▲1.4	281	133	342	29	43	661	+2.3	415	246	300	21	▲38.2	65	296	
今年度累計	5,076	+1.5	3,816	1,260	3,858	321	897	4,868	+2.3	3,533	1,335	3,566	291	+95.3	669	633	
前年同期	4,999	*	3,785	1,214	3,726	335	938	4,758	*	3,535	1,223	3,524	149	*	662	572	

被保険者数・男

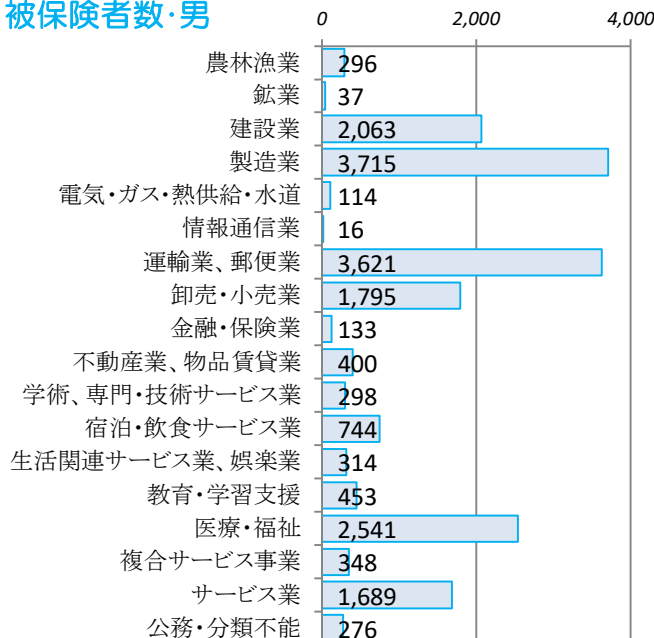

被保険者数・女

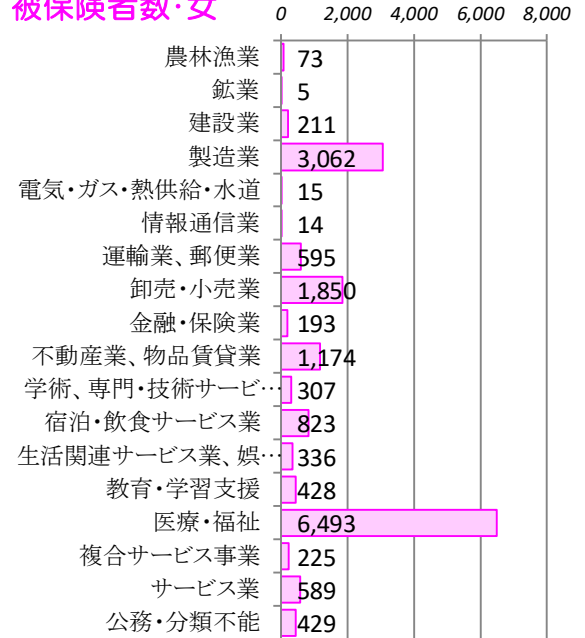

【職業別】求人・求職バランスシート(パート含む常用)

ハローワーク小樽
パート含む常用

〔令和7年11月内容〕

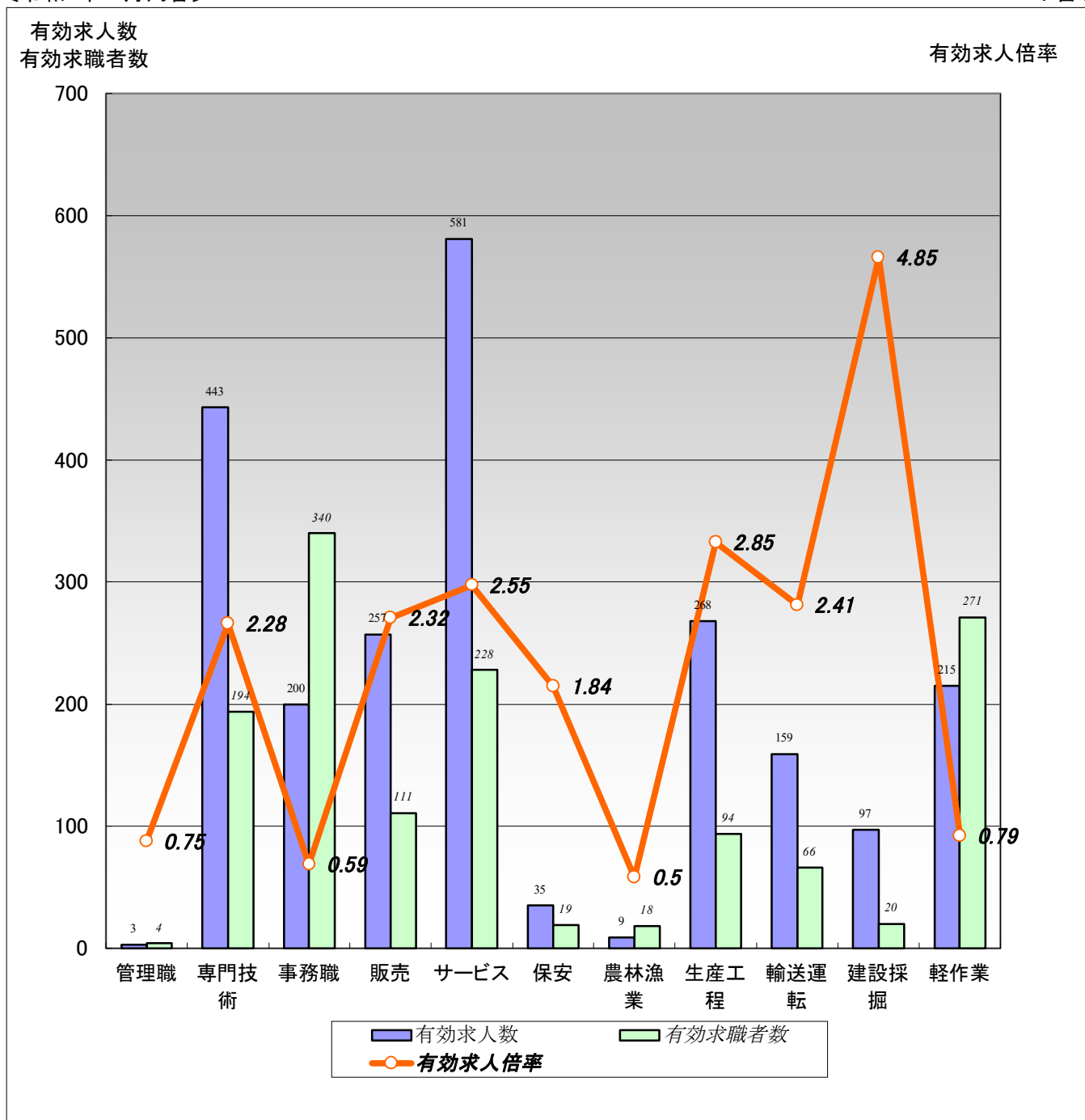

	職業計	管理職	専門技術	事務職	販売	サービス	保安	農林漁業	生産工程	輸送運転	建設採掘	軽作業
有効求人数	2,267	3	443	200	257	581	35	9	268	159	97	215
有効求職者数	1,742	4	194	340	111	228	19	18	94	66	20	271
有効求人倍率	1.30	0.75	2.28	0.59	2.32	2.55	1.84	0.50	2.85	2.41	4.85	0.79

- (注) 1.新規学校卒業者を除くパート含む常用雇用状況を表示。
2.有効求人倍率は、有効求人数÷有効求職者数で、求職者1人あたりの求人数を表す。
また、分母である有効求職者数が0の場合は、求人倍率が計算できないため、求人数÷1として表示。
3.ハローワークインターネットサービスの機能拡充に伴い、令和3年9月以降の数値には、ハローワークに来所せず、オンライン上で求職登録した求職者数が含まれている。
4.有効求職者数については、分類不能等のものが存在するため、職業計と必ずしも一致しない。

【職業別】求人・求職・賃金状況(パート含む常用)

ハローワーク小樽
(単位:人、倍、円)

[令和7年11月内容]

	月間有効 求人倍率	月間有効 求人数	月間有効 求職者数	一般		パート	
				新規求人賃金	新規求職希望賃金	新規求人賃金	新規求職希望賃金
職業計	1.30	2,267	1,742	205,467	210,161	1,160	1,107
管理的職業	0.75	3	4	232,100	0	0	0
専門的・技術的職業	2.28	443	194	215,952	232,000	1,252	1,294
開発・製造技術者	0.77	10	13	298,000	230,000	0	1,075
建築・土木・測量技術者	7.50	60	8	224,936	300,000	1,100	0
情報処理・通信技術者	0.32	7	22	208,300	200,000	0	0
医師、薬剤師等	1.67	5	3	0	0	0	0
看護師、保健師等	2.65	122	46	221,085	250,000	1,450	1,525
医療技術者、栄養士等	2.77	61	22	215,332	225,000	1,241	1,100
保育士、福祉相談員等	3.43	158	46	209,108	183,333	1,172	1,075
事務的職業	0.59	200	340	199,431	198,056	1,126	1,075
一般事務員	0.48	141	291	199,200	192,258	1,134	1,079
会計・経理事務員	0.83	20	24	200,817	223,333	0	1,075
営業・販売事務員	2.20	11	5	197,500	250,000	1,075	0
販売の職業	2.32	257	111	200,284	222,500	1,096	1,075
販売店員、訪問販売員	2.44	212	87	198,006	204,167	1,096	1,075
保険外交員、サービス外交員	1.67	5	3	0	250,000	0	0
営業員	1.90	40	21	212,433	250,000	0	0
サービスの職業	2.55	581	228	195,130	189,200	1,152	1,095
ホームヘルパー、ケアワーカー	3.97	250	63	195,628	189,167	1,162	1,075
看護助手、歯科助手等	5.67	51	9	182,571	0	1,302	0
調理人、調理見習	0.96	74	77	214,605	178,000	1,077	1,112
給仕、接客サービス員	2.48	119	48	202,896	185,000	1,124	1,087
マンション、駐車場等管理人	0.71	5	7	151,500	0	1,080	0
保安の職業	1.84	35	19	196,005	200,000	1,139	1,145
警備員	1.84	35	19	196,005	200,000	1,139	1,145
農林漁業の職業	0.50	9	18	0	221,667	1,100	0
生産工程の職業	2.85	268	94	185,382	192,222	1,118	1,075
生産機械制御・監視員	8.00	8	1	188,000	0	0	0
金属加工、溶接・溶断工	2.44	22	9	183,667	225,000	0	0
その他の製造加工作業員	2.42	145	60	192,223	175,000	1,118	1,075
機械組立工	0.10	1	10	0	165,000	0	0
整備工・修理工	9.56	86	9	174,402	200,000	0	0
製品検査工	0.00	0	2	0	0	0	0
塗装、CADオペレーター	2.00	6	3	0	0	0	0
輸送・機械運転の職業	2.41	159	66	234,213	214,286	1,350	1,076
自動車運転手	3.04	143	47	234,974	216,667	1,350	1,077
ボイラー・建設機械運転工	1.00	15	15	228,500	200,000	0	1,075
建設・採掘の職業	4.85	97	20	211,991	271,429	0	0
型枠大工、とび工	3.50	7	2	0	200,000	0	0
大工・左官	6.25	25	4	206,375	283,333	0	0
電気工事、電気配線工	3.00	15	5	195,667	0	0	0
建設・土木作業員	5.56	50	9	219,135	283,333	0	0
運搬・清掃・包装の職業	0.79	215	271	201,801	181,538	1,135	1,085
運搬、配達、倉庫作業員	1.71	53	31	206,443	276,667	1,150	1,075
清掃作業員	1.55	93	60	191,100	152,500	1,141	1,088
包装作業員	3.25	13	4	0	0	0	0
選別作業員、軽作業員	0.32	56	176	190,942	153,333	1,114	1,083

注) 1.新規学校卒業者を除くパート含む常用雇用状況を表示。

2.職業分類については、「日本標準職業分類」を使用している。

3.分母である有効求職者数が0の場合は、求人倍率が計算できないため、求人数÷1として表示。

4.新規求人賃金は令和7年11月に小樽のハローワークに申し込まれた新規求人の下限賃金の平均額を表示。

5.新規求職希望賃金は令和7年11月に小樽のハローワークに申し込まれた新規求職の希望賃金の平均額を表示。

6.ハローワークインターネットサービスの機能拡充に伴い、令和3年9月以降の数値には、ハローワークに来所せず、オンライン上で求職登録した求職者数が含まれている。

【職業別】求人・求職バランスシート(パート除く常用)

ハローワーク小樽
パート除く常用

〔令和7年11月内容〕

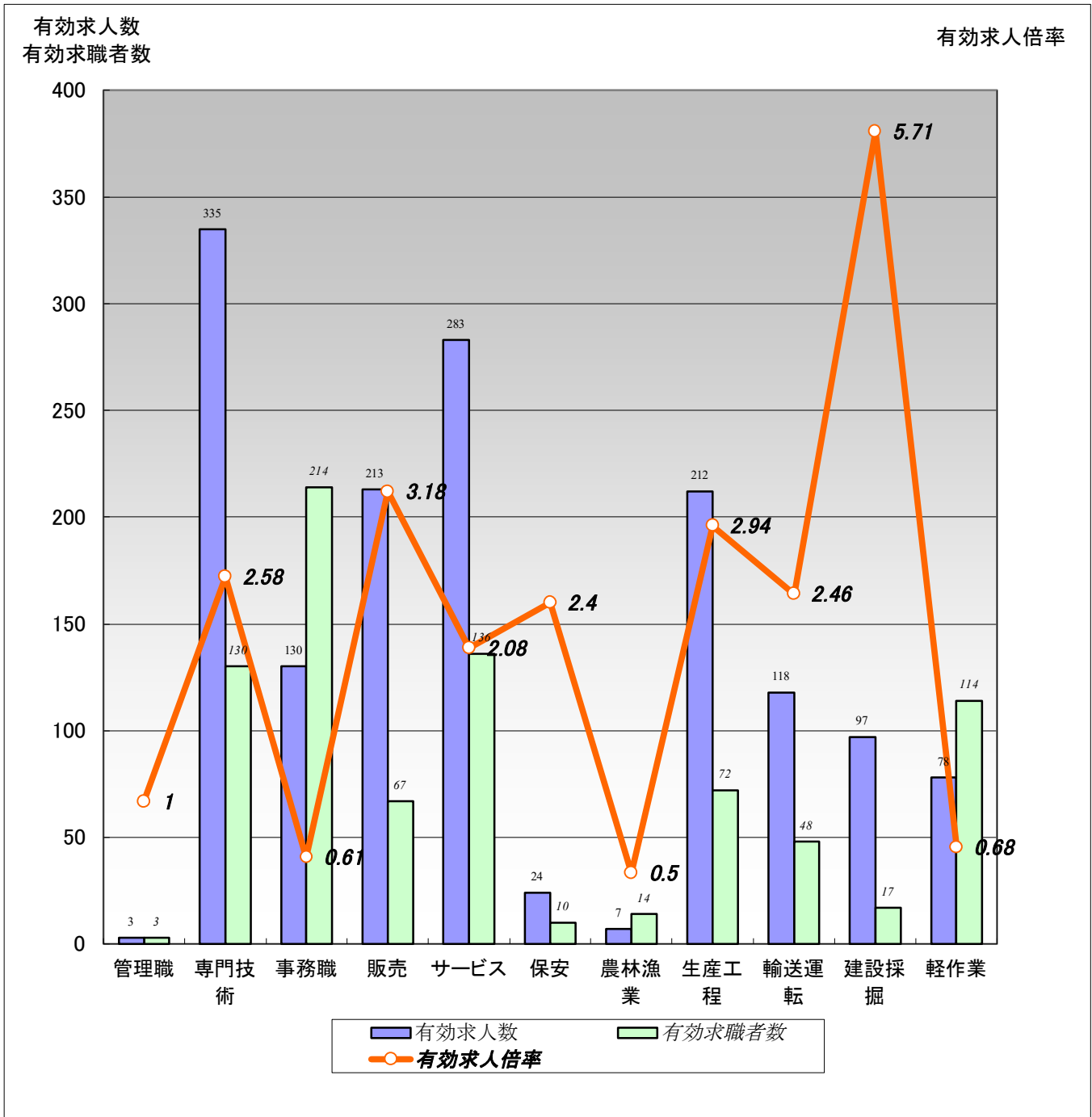

	職業計	管理職	専門技術	事務職	販売	サービス	保安	農林漁業	生産工程	輸送運転	建設採掘	軽作業
有効求人数	1,500	3	335	130	213	283	24	7	212	118	97	78
有効求職者数	1,032	3	130	214	67	136	10	14	72	48	17	114
有効求人倍率	1.45	1.00	2.58	0.61	3.18	2.08	2.40	0.50	2.94	2.46	5.71	0.68

(注) 1.パート、新規学校卒業者を除く常用雇用状況を表示。

2.有効求人倍率は、有効求人数÷有効求職者数で、求職者1人あたりの求人数を表す。

また、分母である有効求職者数が0の場合は、求人倍率が計算できないため、求人数÷1として表示。

3.ハローワークインターネットサービスの機能拡充に伴い、令和3年9月以降の数値には、ハローワークに来所せず、オンライン上で求職登録した求職者数が含まれている。

4.有効求職者数については、分類不能等のものが存在するため、職業計と必ずしも一致しない。

【職業別】求人・求職・賃金状況(パート除く常用)

ハローワーク小樽
(単位:人、倍、円)

[令和7年11月内容]

	新規求人数	月間 有効求人数	新規求職 申込件数	月間 有効求職者数	有効求人倍率	新規求人賃金	新規求職 希望賃金
職業計	442	1,500	198	1,032	1.45	205,467	210,161
管理的職業	2	3	0	3	1.00	232,100	0
専門的・技術的職業	114	335	20	130	2.58	215,952	232,000
開発・製造技術者	2	10	3	10	1.00	298,000	230,000
建築・土木・測量技術者	19	58	1	7	8.29	224,936	300,000
情報処理・通信技術者	5	7	1	18	0.39	208,300	200,000
医師・薬剤師等	0	3	0	0	3.00	0	0
看護師・保健師等	16	85	7	28	3.04	221,085	250,000
医療技術者、栄養士等	17	42	2	16	2.63	215,332	225,000
保育士、福祉相談員等	42	112	3	27	4.15	209,108	183,333
事務的職業	53	130	38	214	0.61	199,431	198,056
一般事務員	37	86	32	181	0.48	199,200	192,258
会計・経理事務員	4	16	3	19	0.84	200,817	223,333
営業・販売事務員	4	9	2	5	1.80	197,500	250,000
販売の職業	63	213	21	67	3.18	200,284	222,500
販売店員、訪問販売員	57	169	12	45	3.76	198,006	204,167
保険外交員、サービス外交員	0	5	1	2	2.50	0	250,000
営業員	6	39	8	20	1.95	212,433	250,000
サービスの職業	79	283	25	136	2.08	195,130	189,200
ホームヘルパー、ケアワーカー	24	140	12	46	3.04	195,628	189,167
看護助手、歯科助手等	8	26	0	6	4.33	182,571	0
調理人、調理見習	6	37	5	32	1.16	214,605	178,000
給仕、接客サービス員	21	42	4	32	1.31	202,896	185,000
マンション、駐車場等管理人	1	1	0	3	0.33	151,500	0
保安の職業	6	24	1	10	2.40	196,005	200,000
警備員	6	24	1	10	2.40	196,005	200,000
農林漁業の職業	0	7	6	14	0.50	0	221,667
生産工程の職業	26	212	11	72	2.94	185,382	192,222
生産機械制御・監視員	1	8	0	1	8.00	188,000	0
金属加工、溶接・溶断工	5	22	2	8	2.75	183,667	225,000
その他の製造加工作業員	12	89	3	40	2.23	192,223	175,000
機械組立工	0	1	2	9	0.11	0	165,000
整備工・修理工	8	86	3	9	9.56	174,402	200,000
製品検査工	0	0	1	2	0.00	0	0
塗装、CADオペレーター	0	6	0	3	2.00	0	0
輸送、機械運転の職業	35	118	9	48	2.46	234,213	214,286
自動車運転手	32	103	8	34	3.03	234,974	216,667
ボイラー・建設機械運転工	3	14	1	11	1.27	228,500	200,000
建設・採掘の職業	39	97	7	17	5.71	211,991	271,429
型枠大工、とび工	0	7	1	2	3.50	0	200,000
大工・左官	6	25	3	3	8.33	206,375	283,333
電気工事、電気配線工	3	15	0	4	3.75	195,667	0
建設・土木作業員	30	50	3	8	6.25	219,135	283,333
運搬・清掃・包装の職業	25	78	15	114	0.68	201,801	181,538
運搬、配達、倉庫作業員	16	38	3	24	1.58	206,443	276,667
清掃作業員	2	14	5	16	0.88	191,100	152,500
包装作業員	0	11	0	0	11.00	0	0
選別作業員、軽作業員	7	15	7	74	0.20	190,942	153,333

注) 1.パート、新規学校卒業者を除く常用雇用状況を表示。

2.職業分類については、「日本標準職業分類」を使用している。

3.分母である有効求職者数が0の場合は、求人倍率が計算できないため、求人数÷1として表示。

4.新規求人賃金は令和7年11月に小樽のハローワークに申し込まれた新規求人の下限賃金の平均額を表示。

5.新規求職希望賃金は令和7年11月に小樽のハローワークに申し込まれた新規求職の希望賃金の平均額を表示。

6.ハローワークインターネットサービスの機能拡充に伴い、令和3年9月以降の数値には、ハローワークに来所せず、オンライン上で求職登録した求職者数が含まれている。

【職業別】求人・求職バランスシート(常用パート)

ハローワーク小樽
常用パート

〔令和7年11月内容〕

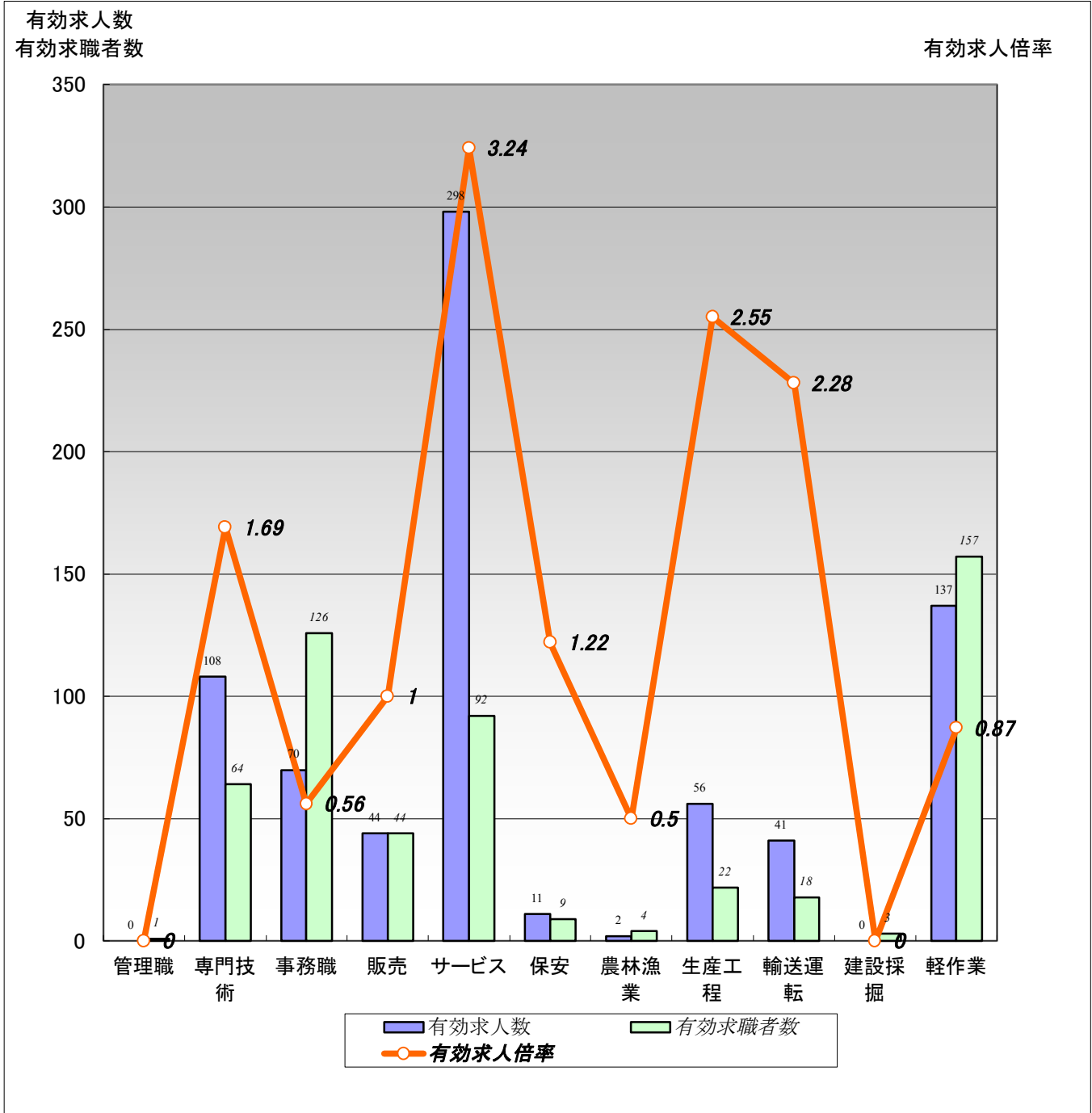

	職業計	管理職	専門技術	事務職	販売	サービス	保安	農林漁業	生産工程	輸送運転	建設採掘	軽作業
有効求人数	767	0	108	70	44	298	11	2	56	41	0	137
有効求職者数	710	1	64	126	44	92	9	4	22	18	3	157
有効求人倍率	1.08	0.00	1.69	0.56	1.00	3.24	1.22	0.50	2.55	2.28	0.00	0.87

(注) 1.新規学校卒業者を除く常用的パート雇用状況を表示。

2.有効求人倍率は、有効求人数÷有効求職者数で、求職者1人あたりの求人数を表す。

また、分母である有効求職者数が0の場合は、求人倍率が計算できないため、求人数÷1として表示。

3.ハローワークインターネットサービスの機能拡充に伴い、令和3年9月以降の数値には、ハローワークに来所せず、オンライン上で求職登録した求職者数が含まれている。

4.有効求職者数については、分類不能等のものが存在するため、職業計と必ずしも一致しない。

【職業別】求人・求職・賃金状況(常用パート)

ハローワーク小樽
(単位:人、倍、円)

[令和7年11月内容]

	新規求人数	月間 有効求人数	新規求職 申込件数	月間 有効求職者数	有効求人倍率	新規求人賃金	新規求職 希望賃金
職業計	239	767	149	710	1.08	1,160	1,107
管理的職業	0	0	0	1	0.00	0	0
専門的・技術的職業	27	108	8	64	1.69	1,252	1,294
開発・製造技術者	0	0	1	3	0.00	0	1,075
建築・土木・測量技術者	2	2	0	1	2.00	1,100	0
情報処理・通信技術者	0	0	0	4	0.00	0	0
医師・薬剤師等	0	2	0	3	0.67	0	0
看護師・保健師等	6	37	4	18	2.06	1,450	1,525
医療技術者、栄養士等	5	19	1	6	3.17	1,241	1,100
保育士、福祉相談員等	13	46	1	19	2.42	1,172	1,075
事務的職業	22	70	24	126	0.56	1,126	1,075
一般事務員	17	55	23	110	0.50	1,134	1,079
会計・経理事務員	0	4	1	5	0.80	0	1,075
営業・販売事務員	1	2	0	0	2.00	1,075	0
販売の職業	21	44	9	44	1.00	1,096	1,075
販売店員、訪問販売員	21	43	9	42	1.02	1,096	1,075
保険外交員、サービス外交員	0	0	0	1	0.00	0	0
営業員	0	1	0	1	1.00	0	0
サービスの職業	90	298	18	92	3.24	1,152	1,095
ホームヘルパー、ケアワーカー	39	110	2	17	6.47	1,162	1,075
看護助手、歯科助手等	3	25	1	3	8.33	1,302	0
調理人、調理見習	7	37	9	45	0.82	1,077	1,112
給仕、接客サービス員	27	77	5	16	4.81	1,124	1,087
マンション、駐車場等管理人	1	4	0	4	1.00	1,080	0
保安の職業	5	11	5	9	1.22	1,139	1,145
警備員	5	11	5	9	1.22	1,139	1,145
農林漁業の職業	2	2	0	4	0.50	1,100	0
生産工程の職業	13	56	6	22	2.55	1,118	1,075
生産機械制御・監視員	0	0	0	0	0.00	0	0
金属加工、溶接・溶断工	0	0	0	1	0.00	0	0
その他の製造加工作業員	13	56	5	20	2.80	1,118	1,075
機械組立工	0	0	1	1	0.00	0	0
整備工・修理工	0	0	0	0	0.00	0	0
製品検査工	0	0	0	0	0.00	0	0
塗装、CADオペレーター	0	0	0	0	0.00	0	0
輸送・機械運転の職業	5	41	5	18	2.28	1,350	1,076
自動車運転手	5	40	3	13	3.08	1,350	1,077
ボイラー・建設機械運転工	0	1	2	4	0.25	0	1,075
建設・採掘の職業	0	0	0	3	0.00	0	0
型枠大工、とび工	0	0	0	0	0.00	0	0
大工・左官	0	0	0	1	0.00	0	0
電気工事、電気配線工	0	0	0	1	0.00	0	0
建設・土木作業員	0	0	0	1	0.00	0	0
運搬・清掃・包装の職業	54	137	31	157	0.87	1,135	1,085
運搬、配達、倉庫作業員	5	15	2	7	2.14	1,150	1,075
清掃作業員	30	79	12	44	1.80	1,141	1,088
包装作業員	0	2	0	4	0.50	0	0
選別作業員、軽作業員	19	41	17	102	0.40	1,114	1,083

注) 1.新規学校卒業者を除く常用的パート雇用状況を表示。

2.職業分類については、「日本標準職業分類」を使用している。

3.分母である有効求職者数が0の場合は、求人倍率が計算できないため、求人数÷1として表示。

4.新規求人賃金は令和7年11月に小樽のハローワークに申し込まれた新規求人の下限賃金の平均額を表示。

5.新規求職希望賃金は令和7年11月に小樽のハローワークに申し込まれた新規求職の希望賃金の平均額を表示。

6.ハローワークインターネットサービスの機能拡充に伴い、令和3年9月以降の数値には、ハローワークに来所せず、オンライン上で求職登録した求職者数が含まれている。

【産業別・事業所規模別・職種別】中途採用時の賃金

ハローワーク小樽
(千円)

〔令和7年度 第2四半期内容〕

【産業別】	19歳以下	20～24歳	25～29歳	30～34歳	35～39歳	40～44歳	45～49歳	50～54歳	55～59歳	60～64歳	小樽	札幌圏	北海道
産業計	197	212	235	236	238	260	257	265	260	237	243	257	249
A、B 農、林、漁業	－	216	－	220	202	－	－	220	－	170	209	261	245
C 鉱業、採石業、砂利採取業	－	－	－	－	－	220	－	－	－	－	220	293	247
D 建設業	195	238	346	270	242	274	339	389	294	305	282	284	273
E 製造業	178	214	208	230	257	234	222	206	292	193	224	246	236
F 電気・ガス・熱供給・水道業	－	－	221	－	265	－	－	264	301	－	263	435	375
G 情報通信業	－	－	－	－	－	－	－	－	－	－	－	274	273
H 運輸業、郵便業	－	245	240	269	299	264	251	305	229	205	258	255	252
I 卸売業、小売業	203	190	217	247	192	305	300	297	277	－	238	247	242
J 金融業、保険業	－	－	－	－	－	－	180	－	－	－	180	232	221
K 不動産業、物品賃貸業	185	－	298	138	192	－	181	236	368	277	234	263	261
L 学術研究、専門・技術サービス業	－	236	260	－	270	333	177	278	230	－	257	303	290
M 宿泊業、飲食サービス業	240	210	164	240	229	210	256	245	192	181	211	243	235
N 生活関連サービス業、娯楽業	－	142	150	160	180	240	－	277	313	－	219	248	235
O 教育、学習支援業	－	－	255	－	－	－	－	－	－	650	453	272	259
P 医療、福祉	－	216	251	225	234	261	264	261	255	233	248	252	246
Q 複合サービス事業	－	－	－	－	－	－	－	－	－	－	235	258	237
R サービス業(他に分類されないもの)	－	163	223	205	262	260	230	253	261	229	230	244	237
S、T 公務・その他	－	－	－	－	－	－	－	－	－	－	－	177	353

(千円)

【事業所規模別】	19歳以下	20～24歳	25～29歳	30～34歳	35～39歳	40～44歳	45～49歳	50～54歳	55～59歳	60～64歳	小樽	札幌圏	北海道
事業所規模計	197	212	235	236	238	260	257	265	260	237	243	257	249
4人以下	150	196	238	290	187	257	250	298	258	226	245	252	241
5～29人	206	208	229	212	228	270	270	249	270	240	240	256	245
30～99人	199	225	240	245	258	250	239	262	257	187	240	258	249
100～299人	－	208	237	255	265	279	272	283	231	376	267	257	252
300～499人	203	214	238	236	239	265	279	244	279	218	240	247	249
500～999人	－	－	－	－	－	－	－	－	－	－	－	261	266
1000人以上	185	－	195	138	220	－	181	236	－	－	204	267	267

(千円)

【職業別】	19歳以下	20～24歳	25～29歳	30～34歳	35～39歳	40～44歳	45～49歳	50～54歳	55～59歳	60～64歳	小樽	札幌圏	北海道
職業計	197	212	235	236	238	260	257	265	260	237	243	257	249
専門的・技術的職業	150	236	261	258	247	279	284	274	297	330	269	280	272
管理的職業	－	－	－	－	－	355	296	333	360	305	329	340	337
事務的職業	－	191	237	232	235	216	215	232	289	234	232	249	241
販売の職業	－	206	203	249	248	287	273	304	－	277	249	236	233
サービスの職業	212	181	209	219	208	240	241	255	231	188	220	242	234
保安の職業	－	－	－	211	210	－	200	－	210	165	181	223	214
農林漁業の職業	－	216	－	220	－	220	141	220	－	170	206	276	241
運輸・通信の職業	185	305	235	228	266	280	243	271	228	219	243	250	246
生産工程・労務の職業	197	226	288	238	223	242	306	252	256	246	245	264	250

〔注〕1.2025年07～09月に小樽のハローワークで受理した雇用保険被保険者資格取得届のデータを集計したもの。

2.常用雇用の税込み額で、パート、臨時・季節を除く。

3.毎月支払われる通勤手当等は含むが、時間外手当、賞与など臨時の給与は除く。