

【職業別】求人・求職バランスシート(パート含む常用)

[令和7年11月内容]

ハローワーク滝川  
パート含む常用

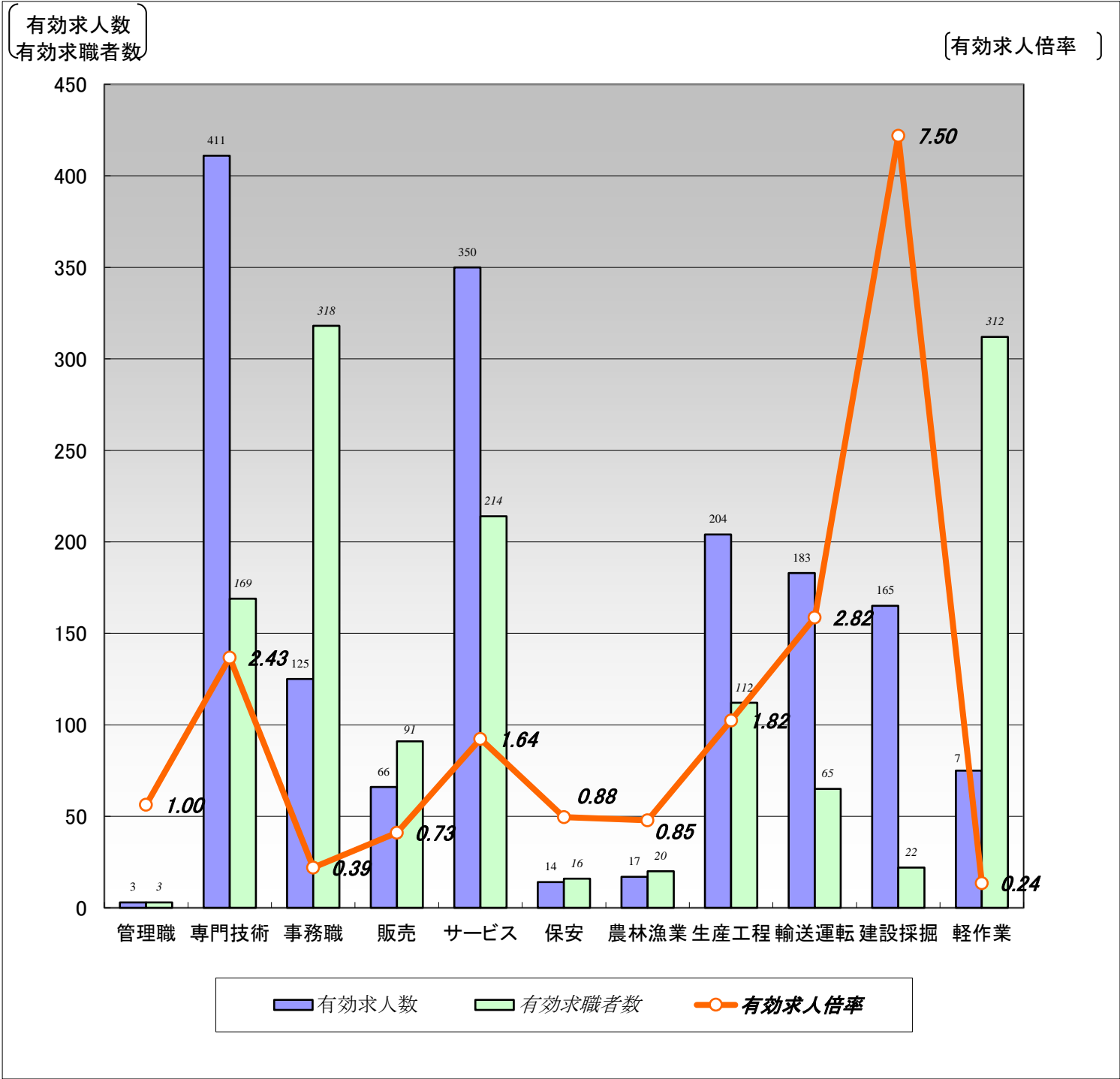

	職業計	管理職	専門技術	事務職	販売	サービス	保安	農林漁業	生産工程	輸送運転	建設採掘	軽作業
有効求人数	1,613	3	411	125	66	350	14	17	204	183	165	75
有効求職者数	1,798	3	169	318	91	214	16	20	112	65	22	312
有効求人倍率	0.90	1.00	2.43	0.39	0.73	1.64	0.88	0.85	1.82	2.82	7.50	0.24

- (注) 1.新規学校卒業者を除くパート含む常用雇用状況を表示。  
2.有効求人倍率は、有効求人数÷有効求職者数で、求職者1人あたりの求人数を表す。  
また、分母である有効求職者数が0の場合は、求人倍率が計算できないため、求人数÷1として表示。  
3.ハローワークインターネットサービスの機能拡充に伴い、令和3年9月以降の数値には、ハローワークに来所せず、オンライン上で求職登録した求職者数が含まれている。  
4.有効求職者数については、分類不能等のものが存在するため、職業計と必ずしも一致しない。

# 【職業別】求人・求職・賃金状況(パート含む常用)

ハローワーク滝川

(単位:人、倍、円)

〔令和7年11月内容〕

	月間有効 求人倍率	月間有効 求人数	月間有効 求職者数	一般		パート	
				新規求人賃金	新規求職希望賃金	新規求人賃金	新規求職希望賃金
職業計	0.90	1,613	1,798	209,906	206,694	1,155	1,081
管理的職業	1.00	3	3	297,222	0	0	0
専門的・技術的職業	2.43	411	169	222,873	243,750	1,283	1,131
開発・製造技術者	1.00	12	12	196,300	185,000	0	0
建築・土木・測量技術者	19.71	138	7	251,732	400,000	0	1,075
情報処理・通信技術者	0.00	0	17	0	0	0	1,075
医師・薬剤師等	7.00	7	0	227,400	0	0	0
看護師・保健師等	1.66	93	56	219,864	255,000	1,421	1,075
医療技術者、栄養士等	2.63	50	19	208,320	260,000	1,233	1,267
保育士、福祉相談員等	1.85	87	47	206,206	188,000	1,215	1,075
事務的職業	0.39	125	318	180,913	177,333	1,113	1,104
一般事務員	0.35	96	276	179,761	177,333	1,096	1,107
会計・経理事務員	1.06	17	16	188,400	0	0	0
営業・販売事務員	0.29	2	7	0	0	0	0
販売の職業	0.73	66	91	216,012	180,000	1,075	1,075
販売店員、訪問販売員	0.43	35	81	211,595	180,000	1,075	1,075
保険外交員、サービス外交員	1.00	1	0	0	0	0	0
営業員	3.00	30	10	220,429	0	0	0
サービスの職業	1.64	350	214	188,853	184,444	1,147	1,075
ホームヘルパー、ケアワーカー	2.77	169	61	191,479	196,667	1,197	1,092
看護助手、歯科助手等	8.50	68	8	176,711	0	1,138	1,075
調理人、調理見習	1.17	69	59	203,393	183,333	1,097	1,075
給仕、接客サービス員	0.36	13	36	0	200,000	1,158	1,075
マンション、駐車場等管理人	0.06	1	17	0	150,000	0	1,100
保安の職業	0.88	14	16	192,240	0	1,075	1,075
警備員	0.88	14	16	192,240	0	1,075	1,075
農林漁業の職業	0.85	17	20	200,875	177,500	0	0
生産工程の職業	1.82	204	112	187,414	228,571	0	1,083
生産機械制御・監視員	2.50	15	6	187,000	0	0	0
金属加工、溶接・溶断工	1.23	27	22	184,600	265,000	0	0
その他の製造加工作業員	1.41	79	56	188,094	170,000	0	1,075
機械組立工	1.50	6	4	0	250,000	0	0
整備工・修理工	5.40	54	10	187,286	200,000	0	1,100
製品検査工	3.17	19	6	187,000	0	0	0
塗装、CADオペレーター	0.50	4	8	190,000	225,000	0	0
輸送、機械運転の職業	2.82	183	65	217,292	252,000	1,083	1,075
自動車運転手	2.31	104	45	213,924	217,500	1,083	1,075
ボイラー・建設機械運転工	4.53	77	17	222,498	290,000	0	0
建設・採掘の職業	7.50	165	22	228,243	251,667	0	0
型枠大工、とび工	23.00	23	0	176,000	0	0	0
大工・左官	5.57	39	7	185,000	0	0	0
電気工事、電気配線工	6.33	19	3	202,500	0	0	0
建設・土木作業員	7.00	84	12	240,924	251,667	0	0
運搬・清掃・包装の職業	0.24	75	312	190,587	185,000	1,081	1,075
運搬、配達、倉庫作業員	0.54	20	37	191,000	185,000	0	1,075
清掃作業員	0.45	37	82	188,840	180,000	1,081	1,075
包装作業員	0.22	2	9	0	0	0	0
選別作業員、軽作業員	0.09	16	184	195,000	188,571	0	1,075

注) 1.新規学校卒業者を除くパート含む常用雇用状況を表示。

2.職業分類については、「日本標準職業分類」を使用している。

3.分母である有効求職者数が0の場合は、求人倍率が計算できないため、求人数÷1として表示。

4.新規求人賃金は令和7年11月に滝川のハローワークに申し込まれた新規求人の下限賃金の平均額を表示。

5.新規求職希望賃金は令和7年11月に滝川のハローワークに申し込まれた新規求職の希望賃金の平均額を表示。

6.ハローワークインターネットサービスの機能拡充に伴い、令和3年9月以降の数値には、ハローワークに来所せず、オンライン上で求職登録した求職者数が含まれている。

# 【職業別】求人・求職バランスシート(パート除く常用)

ハローワーク滝川  
パート除く常用

〔令和7年11月内容〕

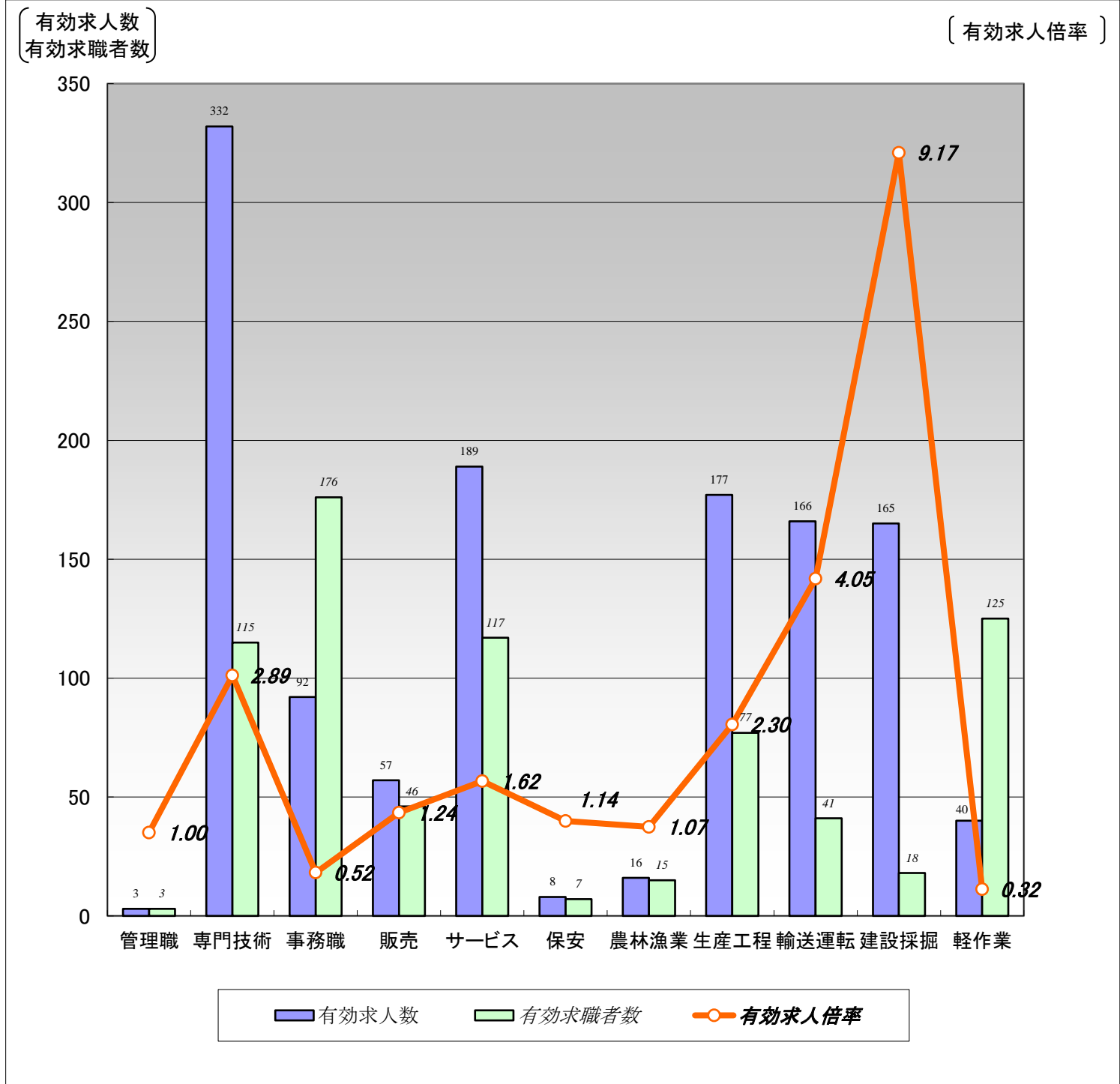

	職業計	管理職	専門技術	事務職	販売	サービス	保安	農林漁業	生産工程	輸送運転	建設採掘	軽作業
有効求人数	1,245	3	332	92	57	189	8	16	177	166	165	40
有効求職者数	954	3	115	176	46	117	7	15	77	41	18	125
有効求人倍率	1.31	1.00	2.89	0.52	1.24	1.62	1.14	1.07	2.30	4.05	9.17	0.32

(注)1.パート、新規学校卒業者を除く常用雇用状況を表示。

2.有効求人倍率は、有効求人数÷有効求職者数で、求職者1人あたりの求人数を表す。

また、分母である有効求職者数が0の場合は、求人倍率が計算できないため、求人数÷1として表示。

3.ハローワークインターネットサービスの機能拡充に伴い、令和3年9月以降の数値には、ハローワークに来所せず、オンライン上で求職登録した求職者数が含まれている。

4.有効求職者数については、分類不能等のものが存在するため、職業計と必ずしも一致しない。

# 【職業別】求人・求職・賃金状況(パート除く常用)

ハローワーク滝川

(単位:人、倍、円)

〔令和7年11月内容〕

	新規求人数	月間 有効求人数	新規求職 申込件数	月間 有効求職者数	有効求人倍率	新規求人賃金	新規求職 希望賃金
職業計	317	1,245	132	954	1.31	209,906	206,694
管理的職業	3	3	0	3	1.00	297,222	0
専門的・技術的職業	104	332	15	115	2.89	222,873	243,750
開発・製造技術者	2	10	2	9	1.11	196,300	185,000
建築・土木・測量技術者	43	138	2	5	27.60	251,732	400,000
情報処理・通信技術者	0	0	0	12	0.00	0	0
医師・薬剤師等	1	6	0	0	6.00	227,400	0
看護師・保健師等	17	71	5	39	1.82	219,864	255,000
医療技術者、栄養士等	13	33	1	12	2.75	208,320	260,000
保育士、福祉相談員等	24	58	5	31	1.87	206,206	188,000
事務的職業	16	92	17	176	0.52	180,913	177,333
一般事務員	14	67	17	153	0.44	179,761	177,333
会計・経理事務員	2	15	0	11	1.36	188,400	0
営業・販売事務員	0	2	0	4	0.50	0	0
販売の職業	14	57	6	46	1.24	216,012	180,000
販売店員、訪問販売員	7	27	6	36	0.75	211,595	180,000
保険外交員、サービス外交員	0	0	0	0	0.00	0	0
営業員	7	30	0	10	3.00	220,429	0
サービスの職業	57	189	20	117	1.62	188,853	184,444
ホームヘルパー、ケアワーカー	29	108	7	37	2.92	191,479	196,667
看護助手、歯科助手等	14	42	0	5	8.40	176,711	0
調理人、調理見習	3	18	3	18	1.00	203,393	183,333
給仕、接客サービス員	0	2	5	22	0.09	0	200,000
マンション、駐車場等管理人	0	1	3	12	0.08	0	150,000
保安の職業	1	8	0	7	1.14	192,240	0
警備員	1	8	0	7	1.14	192,240	0
農林漁業の職業	5	16	4	15	1.07	200,875	177,500
生産工程の職業	30	177	9	77	2.30	187,414	228,571
生産機械制御・監視員	1	15	1	4	3.75	187,000	0
金属加工、溶接・溶断工	3	23	2	16	1.44	184,600	265,000
その他の製造加工作業員	16	60	1	34	1.76	188,094	170,000
機械組立工	0	6	1	4	1.50	0	250,000
整備工・修理工	8	54	2	9	6.00	187,286	200,000
製品検査工	1	15	0	5	3.00	187,000	0
塗装、CADオペレーター	1	4	2	5	0.80	190,000	225,000
輸送・機械運転の職業	38	166	10	41	4.05	217,292	252,000
自動車運転手	20	90	4	27	3.33	213,924	217,500
ボイラー・建設機械運転工	18	74	5	12	6.17	222,498	290,000
建設・採掘の職業	43	165	7	18	9.17	228,243	251,667
型枠大工、とび工	5	23	0	0	23.00	176,000	0
大工・左官	2	39	1	5	7.80	185,000	0
電気工事、電気配線工	4	19	0	2	9.50	202,500	0
建設・土木作業員	32	84	6	11	7.64	240,924	251,667
運搬・清掃・包装の職業	6	40	20	125	0.32	190,587	185,000
運搬、配達、倉庫作業員	2	20	6	27	0.74	191,000	185,000
清掃作業員	3	13	6	20	0.65	188,840	180,000
包装作業員	0	0	0	0	0.00	0	0
選別作業員、軽作業員	1	7	8	78	0.09	195,000	188,571

注) 1.パート、新規学校卒業者を除く常用雇用状況を表示。

2.職業分類については、「日本標準職業分類」を使用している。

3.分母である有効求職者数が0の場合は、求人倍率が計算できないため、求人数÷1として表示。

4.新規求人賃金は令和7年11月に滝川のハローワークに申し込まれた新規求人の下限賃金の平均額を表示。

5.新規求職希望賃金は令和7年11月に滝川のハローワークに申し込まれた新規求職の希望賃金の平均額を表示。

6.ハローワークインターネットサービスの機能拡充に伴い、令和3年9月以降の数値には、ハローワークに来所せず、オンライン上で求職登録した求職者数が含まれている。

【職業別】求人・求職バランスシート(常用パート)

ハローワーク滝川  
常用パート

[令和7年11月内容]

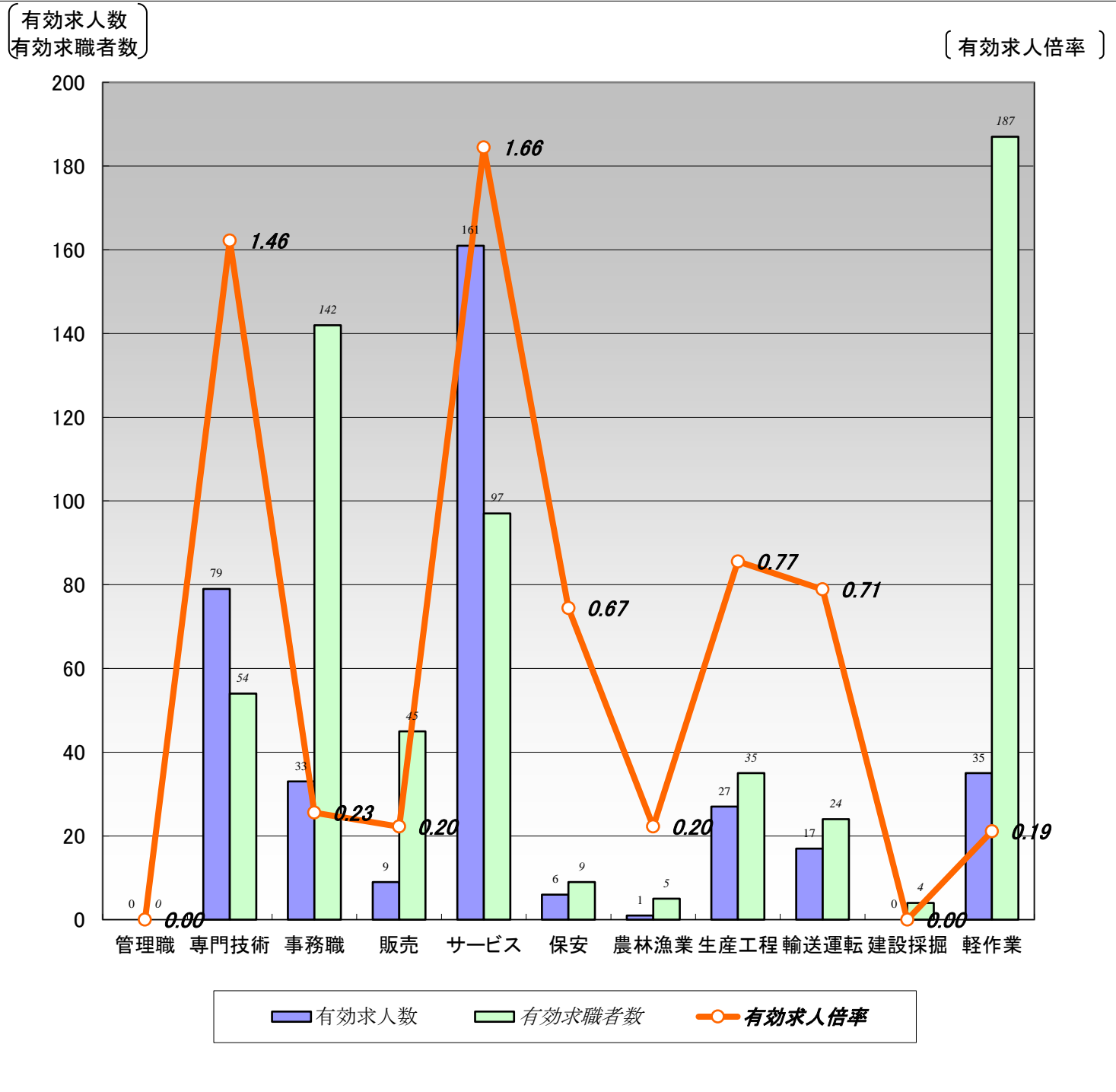

	職 業 計	管 理 職	専 門 技 術	事 務 職	販 売	サ ー ビ ス	保 安	農 林 漁 業	生 産 工 程	輸 送 運 転	建 設 採 掘	軽 作 業
有効求人数	368	0	79	33	9	161	6	1	27	17	0	35
有効求職者数	844	0	54	142	45	97	9	5	35	24	4	187
有効求人倍率	0.44	0.00	1.46	0.23	0.20	1.66	0.67	0.20	0.77	0.71	0.00	0.19

- (注) 1.新規学校卒業者を除く常用的パート雇用状況を表示。
- 2.有効求人倍率は、有効求人数÷有効求職者数で、求職者1人あたりの求人数を表す。  
また、分母である有効求職者数が0の場合は、求人倍率が計算できないため、求人数÷1として表示。
- 3.ハローワークインターネットサービスの機能拡充に伴い、令和3年9月以降の数値には、ハローワークに来所せず、オンライン上で求職登録した求職者数が含まれている。
- 4.有効求職者数については、分類不能等のものが存在するため、職業計と必ずしも一致しない。

# 【職業別】求人・求職・賃金状況(常用パート)

ハローワーク滝川

(単位:人、倍、円)

〔令和7年11月内容〕

	新規求人数	月間 有効求人数	新規求職 申込件数	月間 有効求職者数	有効求人倍率	新規求人賃金	新規求職 希望賃金
職業計	108	368	126	844	0.44	1,155	1,081
管理的職業	0	0	0	0	0.00	0	0
専門的・技術的職業	26	79	8	54	1.46	1,283	1,131
開発・製造技術者	0	2	0	3	0.67	0	0
建築・土木・測量技術者	0	0	2	2	0.00	0	1,075
情報処理・通信技術者	0	0	1	5	0.00	0	1,075
医師・薬剤師等	0	1	0	0	1.00	0	0
看護師・保健師等	6	22	1	17	1.29	1,421	1,075
医療技術者、栄養士等	10	17	3	7	2.43	1,233	1,267
保育士、福祉相談員等	10	29	1	16	1.81	1,215	1,075
事務的職業	6	33	15	142	0.23	1,113	1,104
一般事務員	5	29	14	123	0.24	1,096	1,107
会計・経理事務員	0	2	0	5	0.40	0	0
営業・販売事務員	0	0	0	3	0.00	0	0
販売の職業	1	9	9	45	0.20	1,075	1,075
販売店員、訪問販売員	1	8	9	45	0.18	1,075	1,075
保険外交員、サービス外交員	0	1	0	0	1.00	0	0
営業員	0	0	0	0	0.00	0	0
サービスの職業	54	161	17	97	1.66	1,147	1,075
ホームヘルパー、ケアワーカー	15	61	3	24	2.54	1,197	1,092
看護助手、歯科助手等	12	26	1	3	8.67	1,138	1,075
調理人、調理見習	20	51	6	41	1.24	1,097	1,075
給仕、接客サービス員	4	11	4	14	0.79	1,158	1,075
マンション、駐車場等管理人	0	0	1	5	0.00	0	1,100
保安の職業	3	6	1	9	0.67	1,075	1,075
警備員	3	6	1	9	0.67	1,075	1,075
農林漁業の職業	0	1	0	5	0.20	0	0
生産工程の職業	0	27	5	35	0.77	0	1,083
生産機械制御・監視員	0	0	0	2	0.00	0	0
金属加工、溶接・溶断工	0	4	1	6	0.67	0	0
その他の製造加工作業員	0	19	2	22	0.86	0	1,075
機械組立工	0	0	0	0	0.00	0	0
整備工・修理工	0	0	1	1	0.00	0	1,100
製品検査工	0	4	0	1	4.00	0	0
塗装、CADオペレーター	0	0	1	3	0.00	0	0
輸送、機械運転の職業	7	17	6	24	0.71	1,083	1,075
自動車運転手	7	14	5	18	0.78	1,083	1,075
ボイラー・建設機械運転工	0	3	1	5	0.60	0	0
建設・採掘の職業	0	0	0	4	0.00	0	0
型枠大工、とび工	0	0	0	0	0.00	0	0
大工・左官	0	0	0	2	0.00	0	0
電気工事、電気配線工	0	0	0	1	0.00	0	0
建設・土木作業員	0	0	0	1	0.00	0	0
運搬・清掃・包装の職業	11	35	27	187	0.19	1,081	1,075
運搬、配達、倉庫作業員	0	0	1	10	0.00	0	1,075
清掃作業員	11	24	7	62	0.39	1,081	1,075
包装作業員	0	2	0	9	0.22	0	0
選別作業員、軽作業員	0	9	19	106	0.08	0	1,075

注) 1.新規学校卒業者を除く常用的パート雇用状況を表示。

2.職業分類については、「日本標準職業分類」を使用している。

3.分母である有効求職者数が0の場合は、求人倍率が計算できないため、求人数÷1として表示。

4.新規求人賃金は令和7年11月に滝川のハローワークに申し込まれた新規求人の下限賃金の平均額を表示。

5.新規求職希望賃金は令和7年11月に滝川のハローワークに申し込まれた新規求職の希望賃金の平均額を表示。

6.ハローワークインターネットサービスの機能拡充に伴い、令和3年9月以降の数値には、ハローワークに来所せず、オンライン上で求職登録した求職者数が含まれている。