

# 労働市場情報

令和7年11月

【職業別】求人・求職バランスシート（パート含む常用）

【職業別】求人・求職・賃金状況（      ”      ）

【職業別】求人・求職バランスシート（パート除く常用）

【職業別】求人・求職・賃金状況（      ”      ）

【職業別】求人・求職バランスシート（常用パート）

【職業別】求人・求職・賃金状況（      ”      ）

【雇用形態別・産業別】有効求人数・新規求人数・充足状況



ハローワーク稚内

稚内公共職業安定所（ ☎ 0162-34-1120 ）

労働市場情報は、ホームページ（統計情報）でもご覧になることができます  
[https://jsite.mhlw.go.jp/hokkaido-hellowork/newpage\\_00082.html](https://jsite.mhlw.go.jp/hokkaido-hellowork/newpage_00082.html)



【職業別】求人・求職バランスシート(パート含む常用)

ハローワーク稚内  
パート含む常用

[令和7年11月内容]

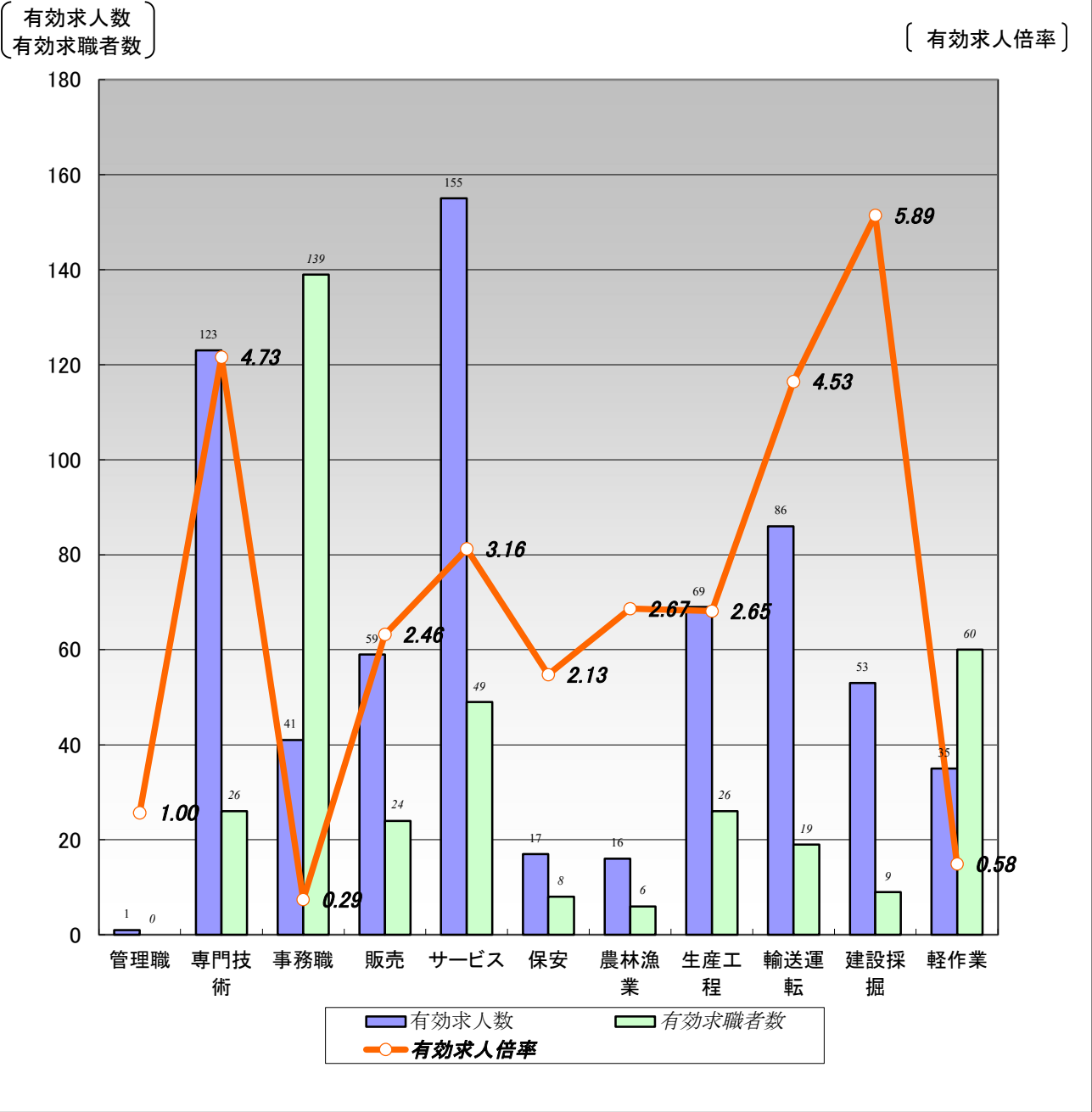

	職業計	管理職	専門技術	事務職	販売	サービス	保安	農林漁業	生産工程	輸送運転	建設採掘	軽作業
有効求人数	655	1	123	41	59	155	17	16	69	86	53	35
有効求職者数	499	0	26	139	24	49	8	6	26	19	9	60
有効求人倍率	1.31	1.00	4.73	0.29	2.46	3.16	2.13	2.67	2.65	4.53	5.89	0.58

- (注) 1.新規学校卒業者を除くパート含む常用雇用状況を表示。  
2.有効求人倍率は、有効求人数÷有効求職者数で、求職者1人あたりの求人数を表す。  
また、分母である有効求職者数が0の場合は、求人倍率が計算できないため、求人数÷1として表示。  
3.ハローワークインターネットサービスの機能拡充に伴い、令和3年9月以降の数値には、ハローワークに来所せず、オンライン上で求職登録した求職者数が含まれている。  
4.有効求職者数については、分類不能等のものが存在するため、職業計と必ずしも一致しない。

# 【職業別】求人・求職・賃金状況(パート含む常用)

ハローワーク稚内

(単位:人、倍、円)

[令和7年11月内容]

	月間有効 求人倍率	月間有効 求人数	月間有効 求職者数	一般		パート	
				新規求人賃金	新規求職希望賃金	新規求人賃金	新規求職希望賃金
職業計	1.31	655	499	206,765	197,451	1,211	1,118
管理的職業	1.00	1	0	0	0	0	0
専門的・技術的職業	4.73	123	26	212,292	266,000	1,502	1,100
開発・製造技術者	7.00	7	0	188,300	0	0	0
建築・土木・測量技術者	18.50	37	2	238,798	380,000	0	0
情報処理・通信技術者	0.00	0	2	0	100,000	0	0
医師・薬剤師等	1.00	1	1	301,300	400,000	0	0
看護師・保健師等	3.57	25	7	211,063	250,000	1,700	0
医療技術者、栄養士等	2.80	14	5	213,200	0	0	0
保育士、福祉相談員等	5.60	28	5	197,896	200,000	1,356	1,100
事務的職業	0.29	41	139	197,100	162,857	1,100	1,085
一般事務員	0.22	27	122	198,500	160,833	1,100	1,085
会計・経理事務員	2.00	8	4	196,667	0	0	0
営業・販売事務員	0.25	1	4	0	150,000	0	0
販売の職業	2.46	59	24	188,625	180,000	1,075	1,088
販売店員、訪問販売員	2.58	49	19	195,000	0	1,075	1,088
保険外交員、サービス外交員	1.00	1	0	0	0	0	0
営業員	1.80	9	5	182,250	180,000	0	0
サービスの職業	3.16	155	49	203,214	208,000	1,174	1,088
ホームヘルパー、ケアワーカー	5.00	85	17	199,171	230,000	1,197	1,088
看護助手、歯科助手等	12.00	12	0	176,000	0	1,155	0
調理人、調理見習	0.90	19	21	198,600	150,000	1,088	0
給仕、接客サービス員	3.75	15	4	0	180,000	1,120	1,100
マンション、駐車場等管理人	0.20	1	5	181,000	250,000	0	1,075
保安の職業	2.13	17	8	186,400	0	0	0
警備員	2.13	17	8	186,400	0	0	0
農林漁業の職業	2.67	16	6	208,750	200,000	0	0
生産工程の職業	2.65	69	26	222,472	225,000	0	1,096
生産機械制御・監視員	0.00	0	0	0	0	0	0
金属加工、溶接・溶断工	0.00	0	1	0	0	0	0
その他の製造加工作業員	2.35	40	17	216,966	200,000	0	1,096
機械組立工	0.00	0	2	0	0	0	0
整備工・修理工	3.50	21	6	250,000	250,000	0	0
製品検査工	5.00	5	0	0	0	0	0
塗装、CADオペレーター	3.00	3	0	0	0	0	0
輸送、機械運転の職業	4.53	86	19	215,799	275,000	1,259	1,100
自動車運転手	5.00	60	12	199,824	250,000	1,259	0
ボイラー・建設機械運転工	3.71	26	7	247,750	300,000	0	1,100
建設・採掘の職業	5.89	53	9	207,306	180,000	0	1,080
型枠大工、とび工	6.00	6	1	0	180,000	0	0
大工・左官	11.00	11	1	199,688	0	0	1,080
電気工事、電気配線工	4.50	9	2	204,850	0	0	0
建設・土木作業員	5.40	27	5	225,000	0	0	0
運搬・清掃・包装の職業	0.58	35	60	189,060	216,667	1,122	1,075
運搬、配達、倉庫作業員	0.78	7	9	195,750	225,000	1,198	1,120
清掃作業員	1.40	21	15	187,000	0	1,084	1,075
包装作業員	0.00	0	1	0	0	0	0
選別作業員、軽作業員	0.20	7	35	183,400	200,000	1,159	1,075

注) 1.新規学校卒業者を除くパート含む常用雇用状況を表示。

2.職業分類については、「日本標準職業分類」を使用している。

3.分母である有効求職者数が0の場合は、求人倍率が計算できないため、求人数÷1として表示。

4.新規求人賃金は令和7年11月に稚内のハローワークに申し込まれた新規求人の下限賃金の平均額を表示。

5.新規求職希望賃金は令和7年11月に稚内のハローワークに申し込まれた新規求職の希望賃金の平均額を表示。

6.ハローワークインターネットサービスの機能拡充に伴い、令和3年9月以降の数値には、ハローワークに来所せず、オンライン上で求職登録した求職者数が含まれている。

# 【職業別】求人・求職バランスシート(パート除く常用)

ハローワーク稚内  
パート除く常用

〔令和7年11月内容〕

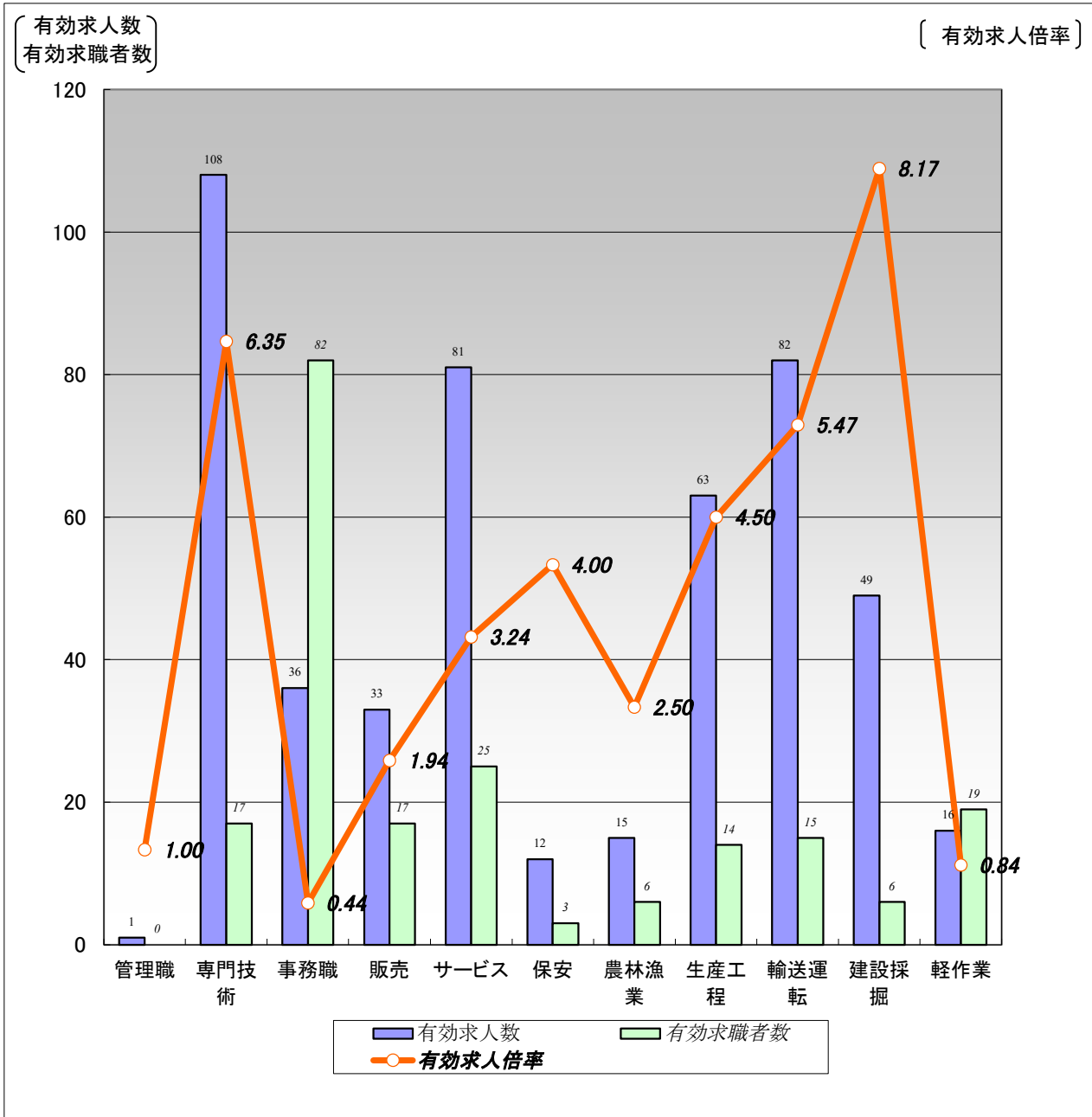

	職 業 計	管 理 職	専 門 技 術	事 務 職	販 売	サ ー ビ ス	保 安	農 林 漁 業	生 産 工 程	輸 送 運 転	建 設 採 掘	軽 作 業
有効求人数	496	1	108	36	33	81	12	15	63	82	49	16
有効求職者数	271	0	17	82	17	25	3	6	14	15	6	19
有効求人倍率	1.83	1.00	6.35	0.44	1.94	3.24	4.00	2.50	4.50	5.47	8.17	0.84

(注) 1.パート、新規学校卒業者を除く常用雇用状況を表示。

2.有効求人倍率は、有効求人数÷有効求職者数で、求職者1人あたりの求人数を表す。

また、分母である有効求職者数が0の場合は、求人倍率が計算できないため、求人数÷1として表示。

3.ハローワークインターネットサービスの機能拡充に伴い、令和3年9月以降の数値には、ハローワークに来所せず、オンライン上で求職登録した求職者数が含まれている。

4.有効求職者数については、分類不能等のものが存在するため、職業計と必ずしも一致しない。

# 【職業別】求人・求職・賃金状況(パート除く常用)

ハローワーク稚内

(単位:人、倍、円)

[令和7年11月内容]

	新規求人数	月間 有効求人数	新規求職 申込件数	月間 有効求職者数	有効求人倍率	新規求人賃金	新規求職 希望賃金
職業計	169	496	54	271	1.83	206,765	197,451
管理的職業	0	1	0	0	1.00	0	0
専門的・技術的職業	41	108	5	17	6.35	212,292	266,000
開発・製造技術者	2	7	0	0	7.00	188,300	0
建築・土木・測量技術者	10	37	1	2	18.50	238,798	380,000
情報処理・通信技術者	0	0	1	2	0.00	0	100,000
医師、薬剤師等	1	1	1	1	1.00	301,300	400,000
看護師、保健師等	7	17	1	4	4.25	211,063	250,000
医療技術者、栄養士等	6	14	0	2	7.00	213,200	0
保育士、福祉相談員等	14	25	1	2	12.50	197,896	200,000
事務的職業	10	36	14	82	0.44	197,100	162,857
一般事務員	6	23	12	67	0.34	198,500	160,833
会計・経理事務員	3	7	0	4	1.75	196,667	0
営業・販売事務員	0	1	1	4	0.25	0	150,000
販売の職業	5	33	2	17	1.94	188,625	180,000
販売店員、訪問販売員	2	24	1	12	2.00	195,000	0
保険外交員、サービス外交員	0	0	0	0	0.00	0	0
営業員	3	9	1	5	1.80	182,250	180,000
サービスの職業	50	81	10	25	3.24	203,214	208,000
ホームヘルパー、ケアワーカー	37	52	5	9	5.78	199,171	230,000
看護助手、歯科助手等	2	6	0	0	6.00	176,000	0
調理人、調理見習	2	8	1	10	0.80	198,600	150,000
給仕、接客サービス員	0	2	1	1	2.00	0	180,000
マンション、駐車場等管理人	1	1	1	3	0.33	181,000	250,000
保安の職業	3	12	0	3	4.00	186,400	0
警備員	3	12	0	3	4.00	186,400	0
農林漁業の職業	4	15	1	6	2.50	208,750	200,000
生産工程の職業	9	63	2	14	4.50	222,472	225,000
生産機械制御・監視員	0	0	0	0	0.00	0	0
金属加工、溶接・溶断工	0	0	0	1	0.00	0	0
その他の製造加工作業員	8	35	1	6	5.83	216,966	200,000
機械組立工	0	0	0	2	0.00	0	0
整備工・修理工	1	20	1	5	4.00	250,000	250,000
製品検査工	0	5	0	0	5.00	0	0
塗装、CADオペレーター	0	3	0	0	3.00	0	0
輸送、機械運転の職業	31	82	2	15	5.47	215,799	275,000
自動車運転手	26	57	1	10	5.70	199,824	250,000
ボイラー・建設機械運転工	5	25	1	5	5.00	247,750	300,000
建設・採掘の職業	11	49	1	6	8.17	207,306	180,000
型枠大工、とび工	0	2	1	1	2.00	0	180,000
大工・左官	5	11	0	0	11.00	199,688	0
電気工事、電気配線工	2	9	0	1	9.00	204,850	0
建設・土木作業員	4	27	0	4	6.75	225,000	0
運搬・清掃・包装の職業	5	16	3	19	0.84	189,060	216,667
運搬、配達、倉庫作業員	2	4	2	6	0.67	195,750	225,000
清掃作業員	1	9	0	2	4.50	187,000	0
包装作業員	0	0	0	0	0.00	0	0
選別作業員、軽作業員	2	3	1	11	0.27	183,400	200,000

注) 1.パート、新規学校卒業者を除く常用雇用状況を表示。

2.職業分類については、「日本標準職業分類」を使用している。

3.分母である有効求職者数が0の場合は、求人倍率が計算できないため、求人数÷1として表示。

4.新規求人賃金は令和7年11月に稚内のハローワークに申し込まれた新規求人の下限賃金の平均額を表示。

5.新規求職希望賃金は令和7年11月に稚内のハローワークに申し込まれた新規求職の希望賃金の平均額を表示。

6.ハローワークインターネットサービスの機能拡充に伴い、令和3年9月以降の数値には、ハローワークに来所せず、オンライン上で求職登録した求職者数が含まれている。

# 【職業別】求人・求職バランスシート(常用パート)

ハローワーク稚内  
常用パート

[令和7年11月内容]

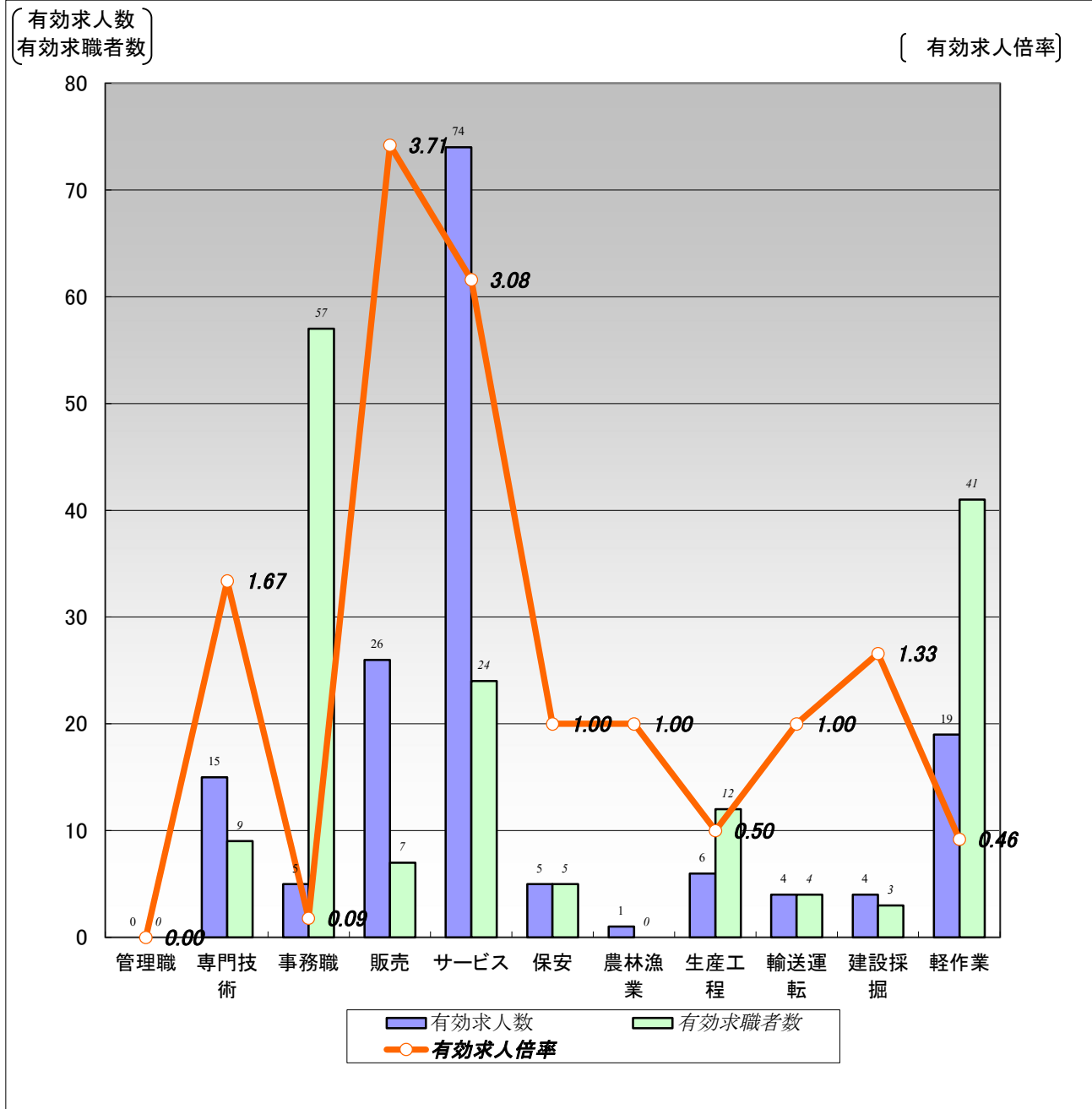

	職 業 計	管 理 職	専門技術	事 務 職	販 売	サービス	保 安	農林漁業	生産工程	輸送運転	建設採掘	軽 作 業
有効求人数	159	0	15	5	26	74	5	1	6	4	4	19
有効求職者数	228	0	9	57	7	24	5	0	12	4	3	41
有効求人倍率	0.70	0.00	1.67	0.09	3.71	3.08	1.00	1.00	0.50	1.00	1.33	0.46

(注)1.新規学校卒業者を除く常用的パート雇用状況を表示。

2.有効求人倍率は、有効求人数÷有効求職者数で、求職者1人あたりの求人数を表す。

また、分母である有効求職者数が0の場合は、求人倍率が計算できないため、求人数÷1として表示。

3.ハローワークインターネットサービスの機能拡充に伴い、令和3年9月以降の数値には、ハローワークに来所せず、オンライン上で求職登録した求職者数が含まれている。

4.有効求職者数については、分類不能等のものが存在するため、職業計と必ずしも一致しない。

# 【職業別】求人・求職・賃金状況(常用パート)

ハローワーク稚内

(単位:人、倍、円)

[令和7年11月内容]

	新規求人数	月間 有効求人数	新規求職 申込件数	月間 有効求職者数	有効求人倍率	新規求人賃金	新規求職 希望賃金
職業計	47	159	46	228	0.70	1,211	1,118
管理的職業	0	0	0	0	0.00	0	0
専門的・技術的職業	7	15	1	9	1.67	1,502	1,100
開発・製造技術者	0	0	0	0	0.00	0	0
建築・土木・測量技術者	0	0	0	0	0.00	0	0
情報処理・通信技術者	0	0	0	0	0.00	0	0
医師、薬剤師等	0	0	0	0	0.00	0	0
看護師、保健師等	1	8	0	3	2.67	1,700	0
医療技術者、栄養士等	0	0	0	3	0.00	0	0
保育士、福祉相談員等	2	3	1	3	1.00	1,356	1,100
事務的職業	1	5	9	57	0.09	1,100	1,085
一般事務員	1	4	9	55	0.07	1,100	1,085
会計・経理事務員	0	1	0	0	1.00	0	0
営業・販売事務員	0	0	0	0	0.00	0	0
販売の職業	5	26	2	7	3.71	1,075	1,088
販売店員、訪問販売員	5	25	2	7	3.57	1,075	1,088
保険外交員、サービス外交員	0	1	0	0	1.00	0	0
営業員	0	0	0	0	0.00	0	0
サービスの職業	23	74	5	24	3.08	1,174	1,088
ホームヘルパー、ケアワーカー	14	33	2	8	4.13	1,197	1,088
看護助手、歯科助手等	3	6	0	0	6.00	1,155	0
調理人、調理見習	2	11	0	11	1.00	1,088	0
給仕、接客サービス員	2	13	2	3	4.33	1,120	1,100
マンション、駐車場等管理人	0	0	1	2	0.00	0	1,075
保安の職業	0	5	0	5	1.00	0	0
警備員	0	5	0	5	1.00	0	0
農林漁業の職業	0	1	0	0	1.00	0	0
生産工程の職業	0	6	6	12	0.50	0	1,096
生産機械制御・監視員	0	0	0	0	0.00	0	0
金属加工、溶接・溶断工	0	0	0	0	0.00	0	0
その他の製造加工作業員	0	5	6	11	0.45	0	1,096
機械組立工	0	0	0	0	0.00	0	0
整備工・修理工	0	1	0	1	1.00	0	0
製品検査工	0	0	0	0	0.00	0	0
塗装、CADオペレーター	0	0	0	0	0.00	0	0
輸送、機械運転の職業	2	4	1	4	1.00	1,259	1,100
自動車運転手	2	3	0	2	1.50	1,259	0
ボイラー・建設機械運転工	0	1	1	2	0.50	0	1,100
建設・採掘の職業	0	4	1	3	1.33	0	1,080
型枠大工、とび工	0	4	0	0	4.00	0	0
大工・左官	0	0	1	1	0.00	0	1,080
電気工事、電気配線工	0	0	0	1	0.00	0	0
建設・土木作業員	0	0	0	1	0.00	0	0
運搬・清掃・包装の職業	9	19	6	41	0.46	1,122	1,075
運搬、配達、倉庫作業員	3	3	1	3	1.00	1,198	1,120
清掃作業員	5	12	2	13	0.92	1,084	1,075
包装作業員	0	0	0	1	0.00	0	0
選別作業員、軽作業員	1	4	3	24	0.17	1,159	1,075

注) 1.新規学校卒業者を除く常用的パート雇用状況を表示。

2.職業分類については、「日本標準職業分類」を使用している。

3.分母である有効求職者数が0の場合は、求人倍率が計算できないため、求人数÷1として表示。

4.新規求人賃金は令和7年11月に稚内のハローワークに申し込まれた新規求人の下限賃金の平均額を表示。

5.新規求職希望賃金は令和7年11月に稚内のハローワークに申し込まれた新規求職の希望賃金の平均額を表示。

6.ハローワークインターネットサービスの機能拡充に伴い、令和3年9月以降の数値には、ハローワークに来所せず、オンライン上で求職登録した求職者数が含まれている。

# 【雇用形態別・産業別】有効求人数・新規求人数・充足状況

〔令和7年11月内容〕

ハローワーク稚内

【雇用形態別】

(単位:人、%)

	有効求人数	新規求人数	充足数	充足率
常用(パート含む)計	655	216	27	12.5
①正社員求人	343	104	11	10.6
②パート求人	159	47	12	25.5
③契約社員等正社員以外の求人	153	65	4	6.2
④派遣求人	0	0	0	-
構成比				
①正社員求人	52.4	48.1		
②パート求人	24.3	21.8		
③契約社員等正社員以外の求人	23.4	30.1		
④派遣求人	0.0	0.0		

【新規求人数(パート含む常用)の雇用形態別構成比】

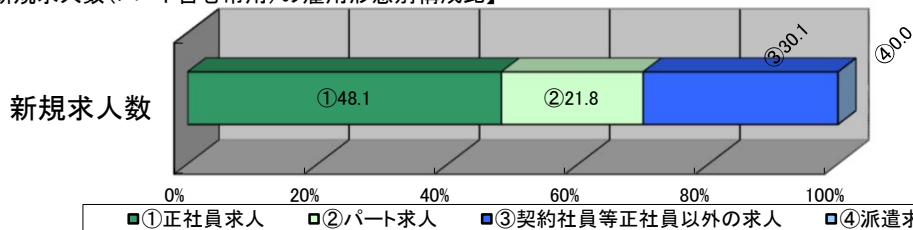

(注)1.新規学校卒業者を除くパート含む常用の雇用状況を表示。

2.③契約社員等正社員以外の求人とは、契約社員、準社員、嘱託等のパートを除く正社員・正職員でないものを計上。

【産業別】

(単位:人、%)

	有効求人数	新規求人数	充足数	充足率
産業計	655	216	27	12.5
A、B 農、林、漁業	14	4	0	0.0
C 鉱業、砕石業、砂利採取業	0	0	0	-
D 建設業	110	28	3	10.7
E 製造業	68	11	2	18.2
食料品製造業	51	10	2	20.0
窯業・土石製品製造業	10	0	0	-
金属製品製造業	0	0	0	-
はん用機械器具、電気機械器具製造業	0	0	0	-
輸送用機械器具製造業	3	0	0	-
その他の製造業	4	1	0	0.0
F 電気・ガス・熱供給・水道業	1	1	0	0.0
G 情報通信業	2	2	0	0.0
H 運輸業、郵便業	65	27	2	7.4
I 卸売業、小売業	78	16	2	12.5
J 金融業、保険業	3	0	0	-
K 不動産業、物品賃貸業	2	0	0	-
L 学術研究、専門・技術サービス業	3	2	0	0.0
M 宿泊業、飲食サービス業	12	2	2	100.0
N 生活関連サービス業、娯楽業	10	3	1	33.3
O 教育、学習支援業	8	5	2	40.0
P 医療、福祉	180	92	7	7.6
Q 複合サービス事業	11	1	0	0.0
R サービス業(他に分類されないもの)	63	11	4	36.4
S、T 公務・その他	25	11	2	18.2

(注)1.新規学校卒業者を除きパート含む常用の雇用状況を表示。