

【職業別】求人・求職バランスシート(パート含む常用)

[令和7年11月内容]

ハローワーク留萌
パート含む常用

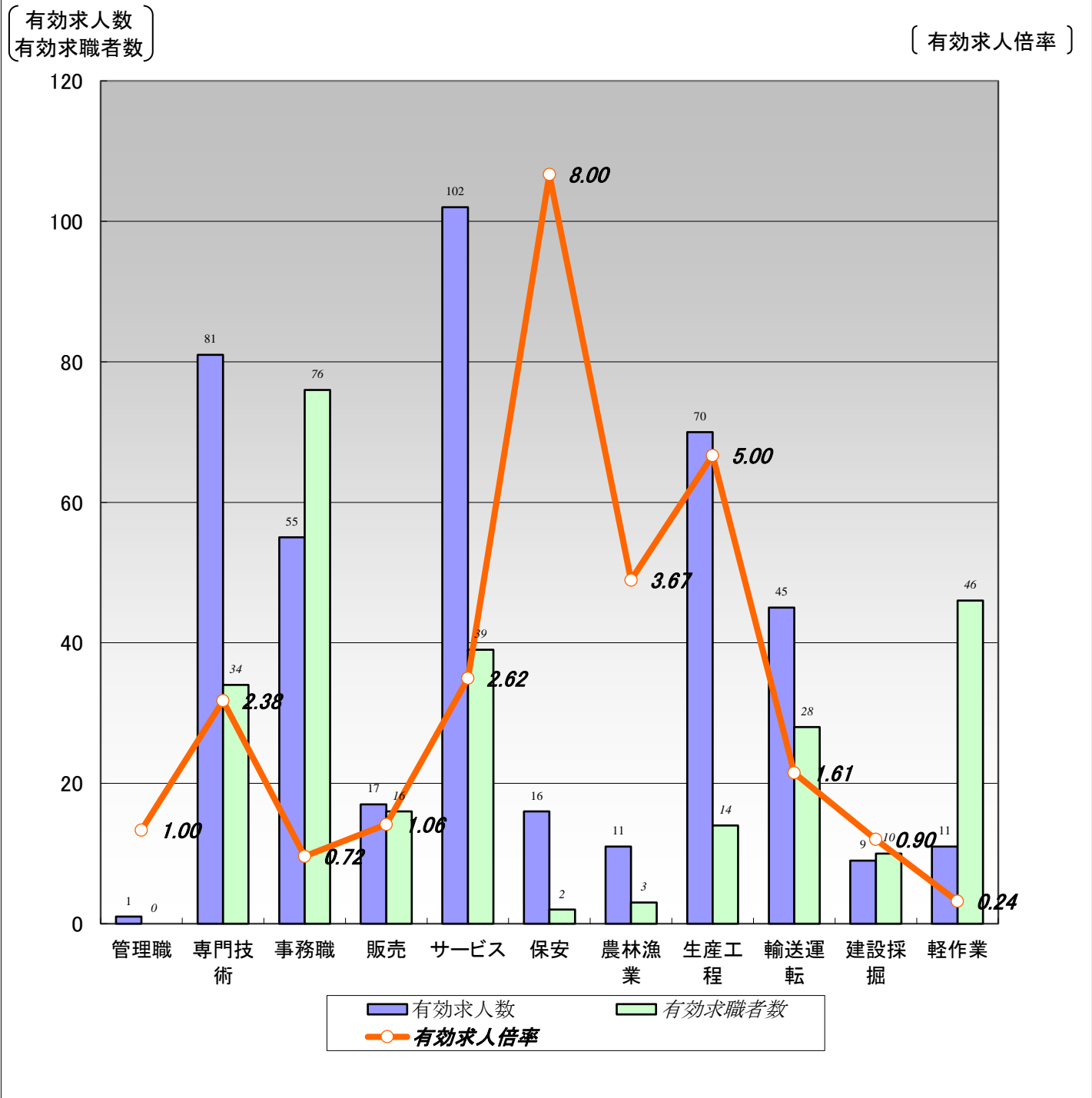

	職業計	管理職	専門技術	事務職	販売	サービス	保安	農林漁業	生産工程	輸送運転	建設採掘	軽作業
有効求人数	418	1	81	55	17	102	16	11	70	45	9	11
有効求職者数	318	0	34	76	16	39	2	3	14	28	10	46
有効求人倍率	1.31	1.00	2.38	0.72	1.06	2.62	8.00	3.67	5.00	1.61	0.90	0.24

(注) 1.新規学校卒業者を除くパート含む常用雇用状況を表示。
2.有効求人倍率は、有効求人数÷有効求職者数で、求職者1人あたりの求人数を表す。
また、分母である有効求職者数が0の場合は、求人倍率が計算できないため、求人数÷1として表示。
3.ハローワークインターネットサービスの機能拡充に伴い、令和3年9月以降の数値には、ハローワークに来所せず、オンライン上で求職登録した求職者数が含まれている。
4.有効求職者数については、分類不能等のものが存在するため、職業計と必ずしも一致しない。

【職業別】求人・求職・賃金状況（パート含む常用）

ハローワーク留萌

〔令和7年11月内容〕

（単位：人、倍、円）

	月間有効 求人倍率	月間有効 求人数	月間有効 求職者数	一般		パート	
				新規求人賃金	新規求職希望賃金	新規求人賃金	新規求職希望賃金
職業計	1.31	418	318	228,689	202,564	1,220	1,135
管理的職業	1.00	1	0	0	0	0	0
専門的・技術的職業	2.38	81	34	237,256	232,500	1,351	1,400
開発・製造技術者	4.00	4	0	0	0	0	0
建築・土木・測量技術者	24.00	24	1	267,167	0	0	0
情報処理・通信技術者	0.00	0	3	0	0	0	0
医師、薬剤師等	2.00	2	0	300,000	0	0	0
看護師、保健師等	1.92	23	12	216,067	0	1,425	1,650
医療技術者、栄養士等	1.00	6	6	0	215,000	0	1,200
保育士、福祉相談員等	1.64	18	11	246,050	250,000	1,203	1,250
事務的職業	0.72	55	76	209,550	171,429	1,128	1,075
一般事務員	0.53	39	73	179,400	166,667	1,103	1,075
会計・経理事務員	6.00	12	2	0	200,000	1,200	0
営業・販売事務員	0.00	0	0	0	0	0	0
販売の職業	1.06	17	16	0	150,000	1,075	1,075
販売店員、訪問販売員	0.53	8	15	0	150,000	1,075	1,075
保険外交員、サービス外交員	0.00	0	0	0	0	0	0
営業員	9.00	9	1	0	0	0	0
サービスの職業	2.62	102	39	219,050	216,667	1,152	1,079
ホームヘルパー、ケアワーカー	4.59	78	17	190,600	0	1,213	1,083
看護助手、歯科助手等	0.00	0	2	0	0	0	0
調理人、調理見習	0.70	7	10	0	240,000	1,080	1,075
給仕、接客サービス員	3.33	10	3	247,500	0	0	1,075
マンション、駐車場等管理人	1.00	2	2	0	170,000	1,100	0
保安の職業	8.00	16	2	223,100	210,000	0	0
警備員	8.00	16	2	223,100	210,000	0	0
農林漁業の職業	3.67	11	3	228,500	0	0	0
生産工程の職業	5.00	70	14	211,639	275,000	1,075	1,075
生産機械制御・監視員	0.00	0	0	0	0	0	0
金属加工、溶接・溶断工	6.00	6	1	190,000	0	0	0
その他の製造加工作業員	5.63	45	8	181,558	0	1,075	1,075
機械組立工	2.00	2	1	0	0	0	0
整備工・修理工	3.50	14	4	233,333	275,000	0	0
製品検査工	0.00	0	0	0	0	0	0
塗装、CADオペレーター	3.00	3	0	220,000	0	0	0
輸送、機械運転の職業	1.61	45	28	260,143	188,889	0	1,075
自動車運転手	2.00	36	18	273,500	191,667	0	1,075
ボイラー・建設機械運転工	1.13	9	8	180,000	183,333	0	0
建設・採掘の職業	0.90	9	10	0	216,667	0	0
型枠大工、とび工	1.00	1	1	0	0	0	0
大工・左官	0.67	2	3	0	250,000	0	0
電気工事、電気配線工	2.00	2	1	0	0	0	0
建設・土木作業員	0.80	4	5	0	200,000	0	0
運搬・清掃・包装の職業	0.24	11	46	201,600	177,500	1,400	1,075
運搬、配達、倉庫作業員	0.67	4	6	189,100	0	1,200	1,100
清掃作業員	0.56	5	9	178,200	160,000	1,600	0
包装作業員	0.00	0	0	0	0	0	0
選別作業員、軽作業員	0.06	2	31	250,000	183,333	0	1,075

注) 1.新規学校卒業者を除くパート含む常用雇用状況を表示。

2.職業分類については、「日本標準職業分類」を使用している。

3.分母である有効求職者数が0の場合は、求人倍率が計算できないため、求人数÷1として表示。

4.新規求人賃金は令和7年11月に留萌のハローワークに申し込まれた新規求人の下限賃金の平均額を表示。

5.新規求職希望賃金は令和7年11月に留萌のハローワークに申し込まれた新規求職の希望賃金の平均額を表示。

6.ハローワークインターネットサービスの機能拡充に伴い、令和3年9月以降の数値には、ハローワークに来所せず、オンライン上で求職登録した求職者数が含まれている。

【職業別】求人・求職バランスシート(パート除く常用)

[令和7年11月内容]

ハローワーク留萌
パート除く常用

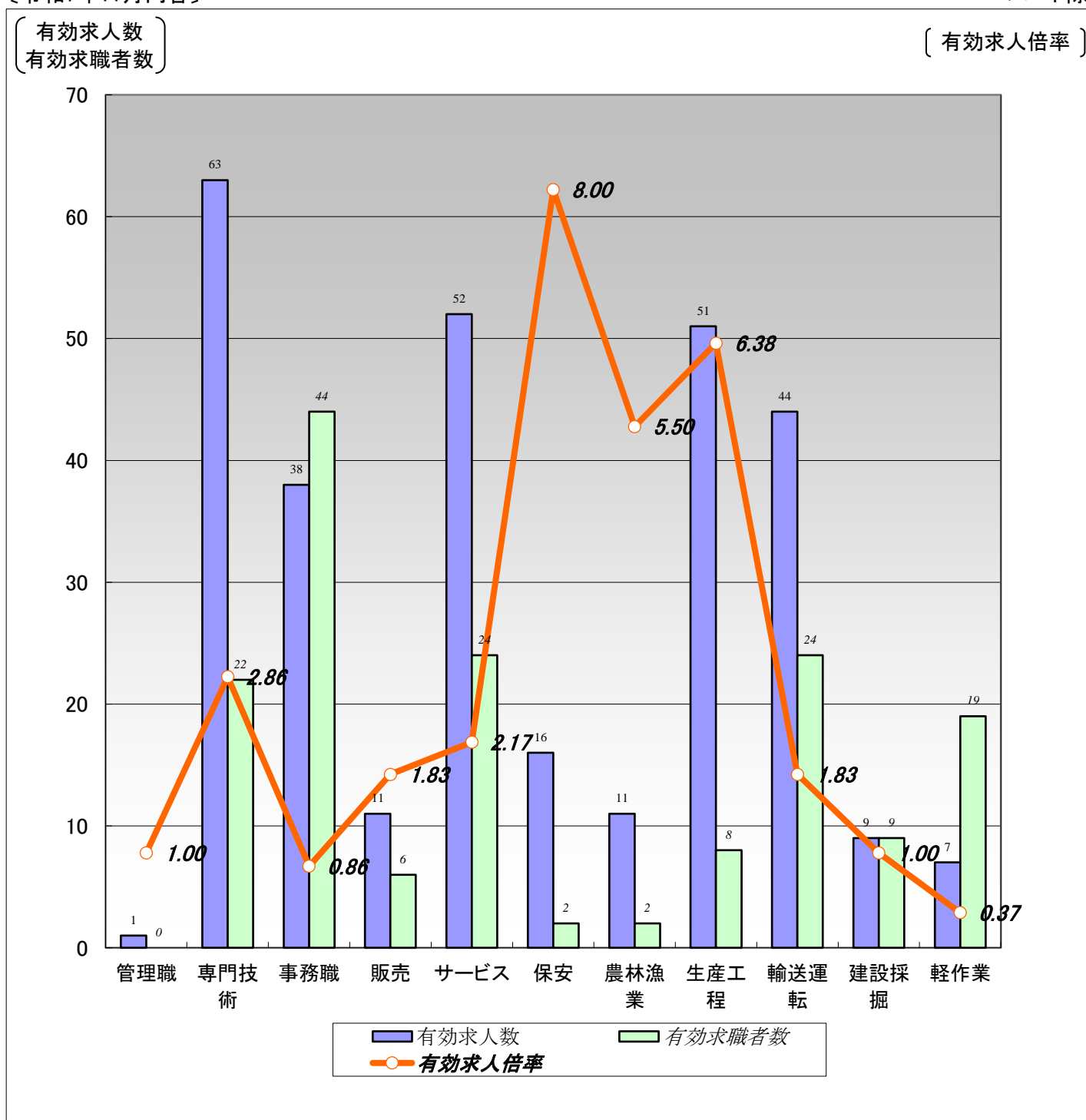

	職業計	管理職	専門技術	事務職	販売	サービス	保安	農林漁業	生産工程	輸送運転	建設採掘	軽作業
有効求人数	303	1	63	38	11	52	16	11	51	44	9	7
有効求職者数	188	0	22	44	6	24	2	2	8	24	9	19
有効求人倍率	1.61	1.00	2.86	0.86	1.83	2.17	8.00	5.50	6.38	1.83	1.00	0.37

(注) 1.パート、新規学校卒業者を除く常用雇用状況を表示。

2.有効求人倍率は、有効求人数÷有効求職者数で、求職者1人あたりの求人数を表す。

また、分母である有効求職者数が0の場合は、求人倍率が計算できないため、求人数÷1として表示。

3.ハローワークインターネットサービスの機能拡充に伴い、令和3年9月以降の数値には、ハローワークに来所せず、オンライン上で求職登録した求職者数が含まれている。

4.有効求職者数については、分類不能等のものが存在するため、職業計と必ずしも一致しない。

【職業別】求人・求職・賃金状況(パート除く常用)

ハローワーク留萌

(単位:人、倍、円)

[令和7年11月内容]

	新規求人数	月間 有効求人数	新規求職 申込件数	月間 有効求職者数	有効求人倍率	新規求人賃金	新規求職 希望賃金
職業計	65	303	44	188	1.61	228,689	202,564
管理的職業	0	1	0	0	1.00	0	0
専門的・技術的職業	21	63	4	22	2.86	237,256	232,500
開発・製造技術者	0	4	0	0	4.00	0	0
建築・土木・測量技術者	8	24	0	1	24.00	267,167	0
情報処理・通信技術者	0	0	0	3	0.00	0	0
医師、薬剤師等	1	2	0	0	2.00	300,000	0
看護師、保健師等	4	13	0	5	2.60	216,067	0
医療技術者、栄養士等	0	5	2	4	1.25	0	215,000
保育士、福祉相談員等	4	11	2	8	1.38	246,050	250,000
事務的職業	4	38	7	44	0.86	209,550	171,429
一般事務員	3	25	6	41	0.61	179,400	166,667
会計・経理事務員	0	9	1	2	4.50	0	200,000
営業・販売事務員	0	0	0	0	0.00	0	0
販売の職業	0	11	1	6	1.83	0	150,000
販売店員、訪問販売員	0	2	1	5	0.40	0	150,000
保険外交員、サービス外交員	0	0	0	0	0.00	0	0
営業員	0	9	0	1	9.00	0	0
サービスの職業	7	52	3	24	2.17	219,050	216,667
ホームヘルパー、ケアワーカー	4	42	0	11	3.82	190,600	0
看護助手、歯科助手等	0	0	0	2	0.00	0	0
調理人、調理見習	0	3	2	5	0.60	0	240,000
給仕、接客サービス員	3	7	0	2	3.50	247,500	0
マンション、駐車場等管理人	0	0	1	2	0.00	0	170,000
保安の職業	5	16	2	2	8.00	223,100	210,000
警備員	5	16	2	2	8.00	223,100	210,000
農林漁業の職業	2	11	0	2	5.50	228,500	0
生産工程の職業	13	51	2	8	6.38	211,639	275,000
生産機械制御・監視員	0	0	0	0	0.00	0	0
金属加工、溶接・溶断工	2	4	0	1	4.00	190,000	0
その他の製造加工作業員	3	28	0	2	14.00	181,558	0
機械組立工	0	2	0	1	2.00	0	0
整備工・修理工	5	14	2	4	3.50	233,333	275,000
製品検査工	0	0	0	0	0.00	0	0
塗装、CADオペレーター	3	3	0	0	3.00	220,000	0
輸送、機械運転の職業	8	44	10	24	1.83	260,143	188,889
自動車運転手	7	35	6	15	2.33	273,500	191,667
ボイラー・建設機械運転工	1	9	4	7	1.29	180,000	183,333
建設・採掘の職業	0	9	3	9	1.00	0	216,667
型枠大工、とび工	0	1	0	0	1.00	0	0
大工・左官	0	2	1	3	0.67	0	250,000
電気工事、電気配線工	0	2	0	1	2.00	0	0
建設・土木作業員	0	4	2	5	0.80	0	200,000
運搬・清掃・包装の職業	5	7	6	19	0.37	201,600	177,500
運搬、配達、倉庫作業員	2	3	0	3	1.00	189,100	0
清掃作業員	1	2	3	3	0.67	178,200	160,000
包装作業員	0	0	0	0	0.00	0	0
選別作業員、軽作業員	2	2	3	13	0.15	250,000	183,333

注) 1.パート、新規学校卒業者を除く常用雇用状況を表示。

2.職業分類については、「日本標準職業分類」を使用している。

3.分母である有効求職者数が0の場合は、求人倍率が計算できないため、求人数÷1として表示。

4.新規求人賃金は令和7年11月に留萌のハローワークに申し込まれた新規求人の下限賃金の平均額を表示。

5.新規求職希望賃金は令和7年11月に留萌のハローワークに申し込まれた新規求職の希望賃金の平均額を表示。

6.ハローワークインターネットサービスの機能拡充に伴い、令和3年9月以降の数値には、ハローワークに来所せず、オンライン上で求職登録した求職者数が含まれている。

【職業別】求人・求職バランスシート(常用パート)

ハローワーク留萌
常用パート

[令和7年11月内容]

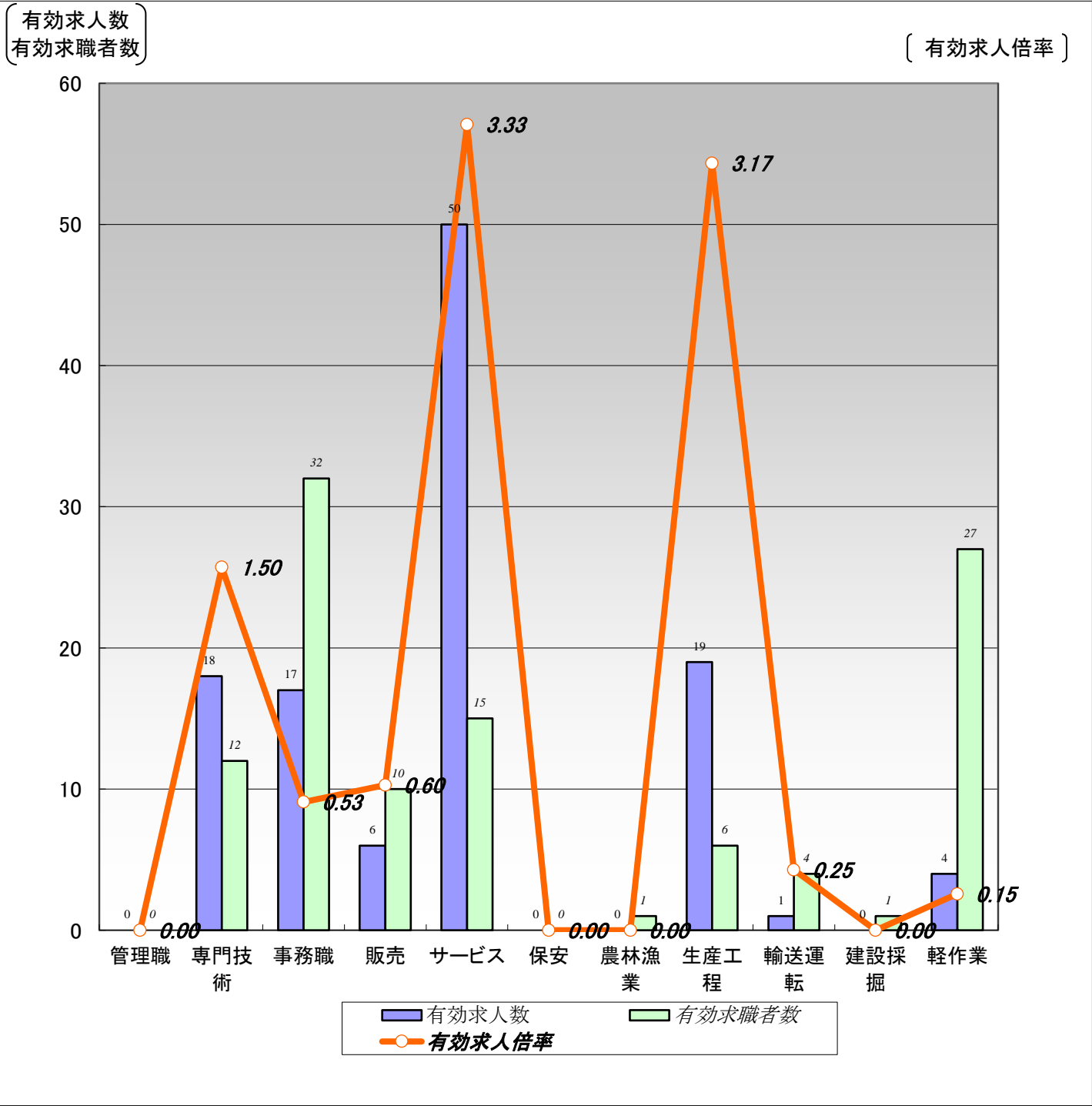

	職業計	管理職	専門技術	事務職	販売	サービス	保安	農林漁業	生産工程	輸送運転	建設採掘	軽作業
有効求人数	115	0	18	17	6	50	0	0	19	1	0	4
有効求職者数	130	0	12	32	10	15	0	1	6	4	1	27
有効求人倍率	0.88	0.00	1.50	0.53	0.60	3.33	0.00	0.00	3.17	0.25	0.00	0.15

- (注) 1.新規学校卒業者を除く常用的パート雇用状況を表示。
- 2.有効求人倍率は、有効求人数÷有効求職者数で、求職者1人あたりの求人数を表す。
また、分母である有効求職者数が0の場合は、求人倍率が計算できないため、求人数÷1として表示。
- 3.ハローワークインターネットサービスの機能拡充に伴い、令和3年9月以降の数値には、ハローワークに来所せず、オンライン上で求職登録した求職者数が含まれている。
- 4.有効求職者数については、分類不能等のものが存在するため、職業計と必ずしも一致しない。

【職業別】求人・求職・賃金状況(常用パート)

ハローワーク留萌

〔令和7年11月内容〕

(単位:人、倍、円)

	新規求人数	月間 有効求人数	新規求職 申込件数	月間 有効求職者数	有効求人倍率	新規求人賃金	新規求職 希望賃金
職業計	24	115	34	130	0.88	1,220	1,135
管理的職業	0	0	0	0	0.00	0	0
専門的・技術的職業	8	18	5	12	1.50	1,351	1,400
開発・製造技術者	0	0	0	0	0.00	0	0
建築・土木・測量技術者	0	0	0	0	0.00	0	0
情報処理・通信技術者	0	0	0	0	0.00	0	0
医師、薬剤師等	0	0	0	0	0.00	0	0
看護師、保健師等	4	10	2	7	1.43	1,425	1,650
医療技術者、栄養士等	0	1	1	2	0.50	0	1,200
保育士、福祉相談員等	4	7	2	3	2.33	1,203	1,250
事務的職業	6	17	6	32	0.53	1,128	1,075
一般事務員	3	14	6	32	0.44	1,103	1,075
会計・経理事務員	3	3	0	0	3.00	1,200	0
営業・販売事務員	0	0	0	0	0.00	0	0
販売の職業	1	6	2	10	0.60	1,075	1,075
販売店員、訪問販売員	1	6	2	10	0.60	1,075	1,075
保険外交員、サービス外交員	0	0	0	0	0.00	0	0
営業員	0	0	0	0	0.00	0	0
サービスの職業	5	50	6	15	3.33	1,152	1,079
ホームヘルパー、ケアワーカー	2	36	3	6	6.00	1,213	1,083
看護助手、歯科助手等	0	0	0	0	0.00	0	0
調理人、調理見習	1	4	1	5	0.80	1,080	1,075
給仕、接客サービス員	0	3	1	1	3.00	0	1,075
マンション、駐車場等管理人	1	2	0	0	2.00	1,100	0
保安の職業	0	0	0	0	0.00	0	0
警備員	0	0	0	0	0.00	0	0
農林漁業の職業	0	0	0	1	0.00	0	0
生産工程の職業	2	19	2	6	3.17	1,075	1,075
生産機械制御・監視員	0	0	0	0	0.00	0	0
金属加工、溶接・溶断工	0	2	0	0	2.00	0	0
その他の製造加工作業員	2	17	2	6	2.83	1,075	1,075
機械組立工	0	0	0	0	0.00	0	0
整備工・修理工	0	0	0	0	0.00	0	0
製品検査工	0	0	0	0	0.00	0	0
塗装、CADオペレーター	0	0	0	0	0.00	0	0
輸送、機械運転の職業	0	1	2	4	0.25	0	1,075
自動車運転手	0	1	2	3	0.33	0	1,075
ボイラー・建設機械運転工	0	0	0	1	0.00	0	0
建設・採掘の職業	0	0	0	1	0.00	0	0
型枠大工、とび工	0	0	0	1	0.00	0	0
大工・左官	0	0	0	0	0.00	0	0
電気工事、電気配線工	0	0	0	0	0.00	0	0
建設・土木作業員	0	0	0	0	0.00	0	0
運搬・清掃・包装の職業	2	4	6	27	0.15	1,400	1,075
運搬、配達、倉庫作業員	1	1	1	3	0.33	1,200	1,100
清掃作業員	1	3	0	6	0.50	1,600	0
包装作業員	0	0	0	0	0.00	0	0
選別作業員、軽作業員	0	0	5	18	0.00	0	1,075

注) 1.新規学校卒業者を除く常用的パート雇用状況を表示。

2.職業分類については、「日本標準職業分類」を使用している。

3.分母である有効求職者数が0の場合は、求人倍率が計算できないため、求人数÷1として表示。

4.新規求人賃金は令和7年11月に留萌のハローワークに申し込まれた新規求人の下限賃金の平均額を表示。

5.新規求職希望賃金は令和7年11月に留萌のハローワークに申し込まれた新規求職の希望賃金の平均額を表示。

6.ハローワークインターネットサービスの機能拡充に伴い、令和3年9月以降の数値には、ハローワークに来所せず、オンライン上で求職登録した求職者数が含まれている。

【雇用形態別・産業別】有効求人数・新規求人数・充足状況

〔令和7年11月内容〕

ハローワーク留萌

【雇用形態別】

(単位:人、%)

	有効求人数	新規求人数	充足数	充足率
常用(パート含む)計	418	89	18	20.2
①正社員求人	210	50	6	12.0
②パート求人	115	24	9	37.5
③契約社員等正社員以外の求人	93	15	3	20.0
④派遣求人	0	0	0	-
構成比				
①正社員求人	50.2	56.2		
②パート求人	27.5	27.0		
③契約社員等正社員以外の求人	22.2	16.9		
④派遣求人	0.0	0.0		

【新規求人数(パート含む常用)の雇用形態別構成比】

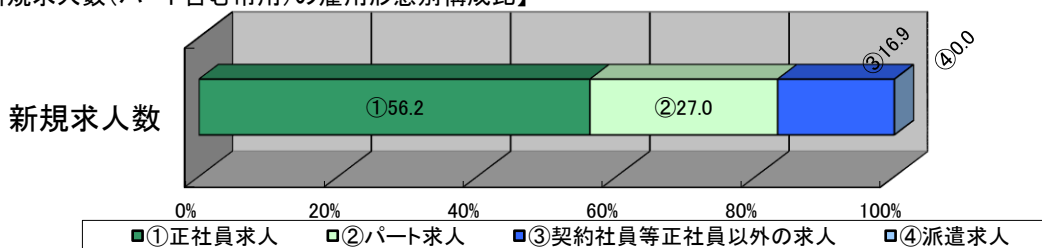

(注)1.新規学校卒業者を除くパート含む常用の雇用状況を表示。

2.③契約社員等正社員以外の求人とは、契約社員、準社員、嘱託等のパートを除く正社員・正職員でないものを計上。

【産業別】

(単位:人、%)

	有効求人数	新規求人数	充足数	充足率
産業計	418	89	18	20.2
A、B 農、林、漁業	4	3	1	33.3
C 鉱業、砕石業、砂利採取業	0	0	0	-
D 建設業	44	7	0	0.0
E 製造業	68	8	2	25.0
食料品、飲料・たばこ・飼料製造業	56	8	2	25.0
プラスチック製品、窯業・土石製品製造業	4	0	0	-
金属製品製造業	0	0	0	-
はん用機械器具、電気機械器具製造業	0	0	0	-
輸送用機械器具製造業	2	0	0	-
その他の製造業	6	0	0	-
F 電気・ガス・熱供給・水道業	2	0	0	-
G 情報通信業	0	0	0	-
H 運輸業、郵便業	42	9	3	33.3
I 卸売業、小売業	25	3	3	100.0
J 金融業、保険業	15	3	0	0.0
K 不動産業、物品賃貸業	0	0	0	-
L 学術研究、専門・技術サービス業	3	0	0	-
M 宿泊業、飲食サービス業	12	4	0	0.0
N 生活関連サービス業、娯楽業	5	1	0	0.0
O 教育、学習支援業	0	0	0	-
P 医療、福祉	135	21	3	14.3
Q 複合サービス事業	7	0	1	-
R サービス業(他に分類されないもの)	37	21	1	4.8
S、T 公務・その他	19	9	3	33.3

(注)1.新規学校卒業者を除きパート含む常用の雇用状況を表示。