

【職業別】求人・求職バランスシート(パート含む常用)

[令和7年10月内容]

ハローワーク留萌
パート含む常用

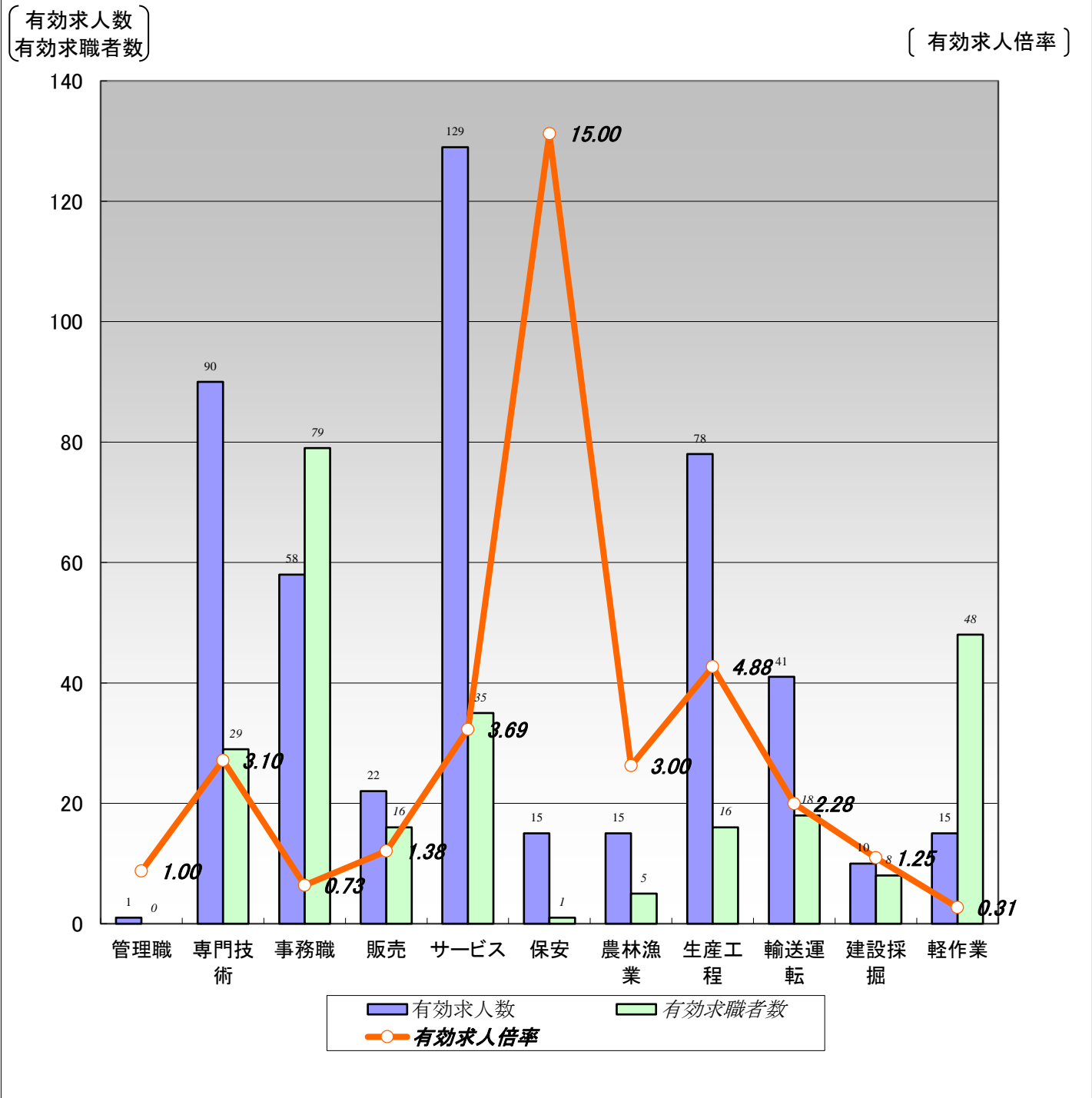

	職業計	管理職	専門技術	事務職	販売	サービス	保安	農林漁業	生産工程	輸送運転	建設採掘	軽作業
有効求人数	474	1	90	58	22	129	15	15	78	41	10	15
有効求職者数	307	0	29	79	16	35	1	5	16	18	8	48
有効求人倍率	1.54	1.00	3.10	0.73	1.38	3.69	15.00	3.00	4.88	2.28	1.25	0.31

- (注) 1.新規学校卒業者を除くパート含む常用雇用状況を表示。
2.有効求人倍率は、有効求人数÷有効求職者数で、求職者1人あたりの求人数を表す。
また、分母である有効求職者数が0の場合は、求人倍率が計算できないため、求人数÷1として表示。
3.ハローワークインターネットサービスの機能拡充に伴い、令和3年9月以降の数値には、ハローワークに来所せず、オンライン上で求職登録した求職者数が含まれている。
4.有効求職者数については、分類不能等のものが存在するため、職業計と必ずしも一致しない。

【職業別】求人・求職・賃金状況（パート含む常用）

ハローワーク留萌

〔令和7年10月内容〕

（単位：人、倍、円）

	月間有効 求人倍率	月間有効 求人数	月間有効 求職者数	一般		パート	
				新規求人賃金	新規求職希望賃金	新規求人賃金	新規求職希望賃金
職業計	1.54	474	307	215,585	218,684	1,140	1,089
管理的職業	1.00	1	0	261,000	0	0	0
専門的・技術的職業	3.10	90	29	243,124	233,333	1,325	0
開発・製造技術者	4.00	4	1	248,000	0	0	0
建築・土木・測量技術者	33.00	33	1	255,340	0	0	0
情報処理・通信技術者	0.00	0	4	0	0	0	0
医師、薬剤師等	1.00	1	0	0	0	0	0
看護師、保健師等	2.36	26	11	238,765	350,000	1,370	0
医療技術者、栄養士等	1.50	6	4	0	0	0	0
保育士、福祉相談員等	2.86	20	7	227,763	175,000	1,100	0
事務的職業	0.73	58	79	183,830	196,154	1,127	1,075
一般事務員	0.55	42	76	185,106	187,500	1,127	1,075
会計・経理事務員	12.00	12	1	180,000	0	0	0
営業・販売事務員	0.00	0	1	0	300,000	0	0
販売の職業	1.38	22	16	243,333	225,000	1,118	0
販売店員、訪問販売員	0.86	12	14	220,000	225,000	1,118	0
保険外交員、サービス外交員	0.00	0	0	0	0	0	0
営業員	5.00	10	2	255,000	0	0	0
サービスの職業	3.69	129	35	188,315	182,000	1,091	1,075
ホームヘルパー、ケアワーカー	5.41	92	17	186,414	200,000	1,095	0
看護助手、歯科助手等	1.50	3	2	0	170,000	0	0
調理人、調理見習	1.25	10	8	195,000	0	1,083	0
給仕、接客サービス員	3.33	10	3	190,000	160,000	0	0
マンション、駐車場等管理人	5.00	5	1	0	0	1,076	0
保安の職業	15.00	15	1	208,864	0	0	0
警備員	15.00	15	1	208,864	0	0	0
農林漁業の職業	3.00	15	5	0	0	0	0
生産工程の職業	4.88	78	16	192,639	205,000	1,131	1,075
生産機械制御・監視員	0.00	0	0	0	0	0	0
金属加工、溶接・溶断工	8.00	8	1	250,000	190,000	1,300	0
その他の製造加工作業員	4.90	49	10	186,708	220,000	1,075	1,075
機械組立工	2.00	2	1	0	0	0	0
整備工・修理工	4.00	16	4	181,750	0	0	0
製品検査工	0.00	0	0	0	0	0	0
塗装、CADオペレーター	3.00	3	0	0	0	0	0
輸送、機械運転の職業	2.28	41	18	233,633	228,000	1,375	1,088
自動車運転手	3.20	32	10	233,509	236,667	1,375	1,100
ボイラー・建設機械運転工	1.80	9	5	235,000	230,000	0	1,075
建設・採掘の職業	1.25	10	8	243,667	250,000	0	1,075
型枠大工、とび工	1.00	1	1	260,000	0	0	1,075
大工・左官	1.00	2	2	270,000	0	0	0
電気工事、電気配線工	3.00	3	1	190,000	0	0	0
建設・土木作業員	1.33	4	3	276,000	250,000	0	0
運搬・清掃・包装の職業	0.31	15	48	180,000	0	1,118	1,106
運搬、配達、倉庫作業員	1.20	6	5	180,000	0	0	0
清掃作業員	0.60	6	10	0	0	1,080	1,075
包装作業員	0.00	0	0	0	0	0	0
選別作業員、軽作業員	0.09	3	33	0	0	1,155	1,117

注）1.新規学校卒業者を除くパート含む常用雇用状況を表示。

2.職業分類については、「日本標準職業分類」を使用している。

3.分母である有効求職者数が0の場合は、求人倍率が計算できないため、求人数÷1として表示。

4.新規求人賃金は令和7年10月に留萌のハローワークに申し込まれた新規求人の下限賃金の平均額を表示。

5.新規求職希望賃金は令和7年10月に留萌のハローワークに申し込まれた新規求職の希望賃金の平均額を表示。

6.ハローワークインターネットサービスの機能拡充に伴い、令和3年9月以降の数値には、ハローワークに来所せず、オンライン上で求職登録した求職者数が含まれている。

【職業別】求人・求職バランスシート(パート除く常用)

ハローワーク留萌
パート除く常用

〔令和7年10月内容〕

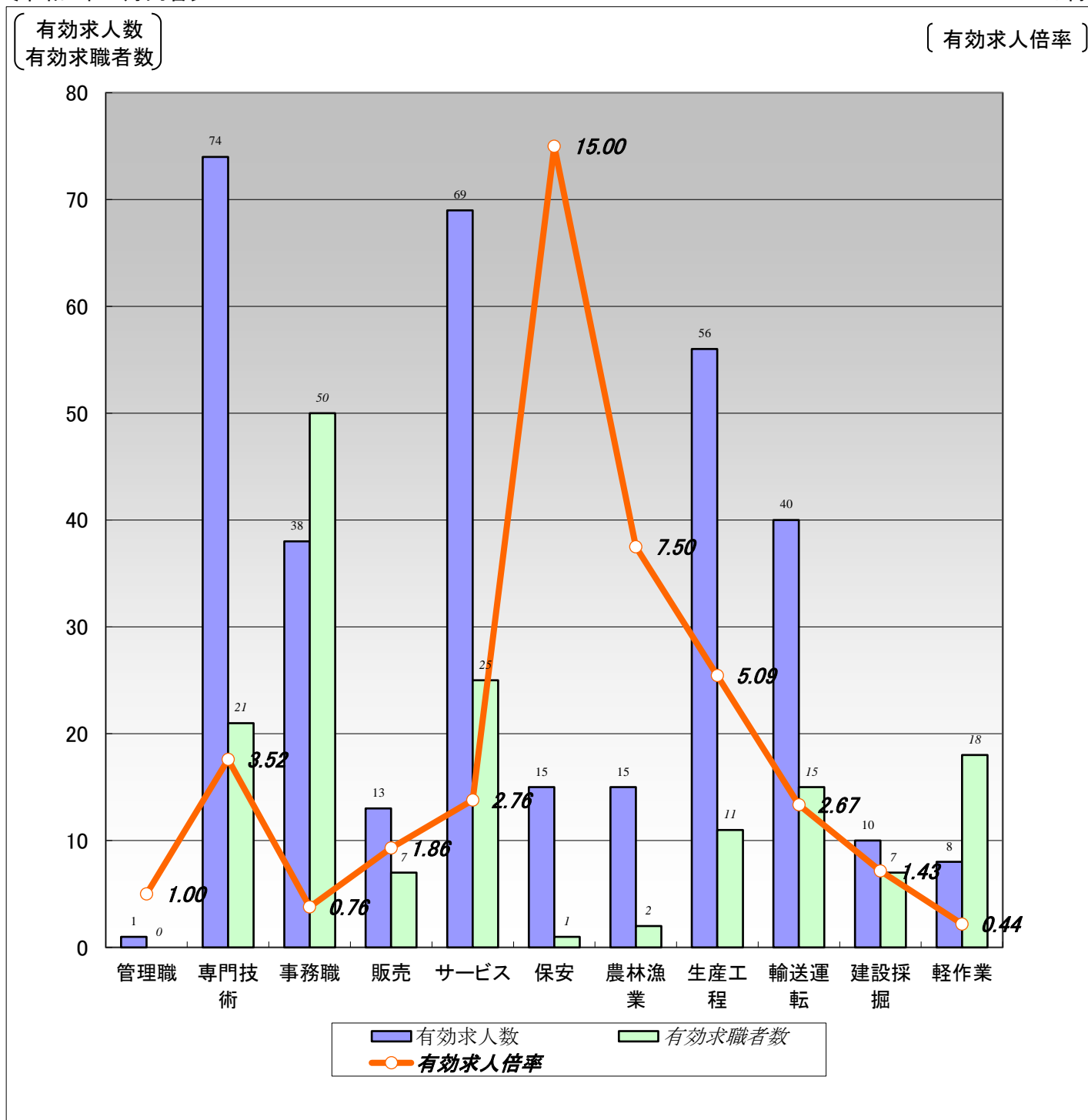

	職業計	管理職	専門技術	事務職	販売	サービス	保安	農林漁業	生産工程	輸送運転	建設採掘	軽作業
有効求人数	339	1	74	38	13	69	15	15	56	40	10	8
有効求職者数	189	0	21	50	7	25	1	2	11	15	7	18
有効求人倍率	1.79	1.00	3.52	0.76	1.86	2.76	15.00	7.50	5.09	2.67	1.43	0.44

(注) 1.パート、新規学校卒業者を除く常用雇用状況を表示。

2.有効求人倍率は、有効求人数÷有効求職者数で、求職者1人あたりの求人数を表す。

また、分母である有効求職者数が0の場合は、求人倍率が計算できないため、求人数÷1として表示。

3.ハローワークインターネットサービスの機能拡充に伴い、令和3年9月以降の数値には、ハローワークに来所せず、オンライン上で求職登録した求職者数が含まれている。

4.有効求職者数については、分類不能等のものが存在するため、職業計と必ずしも一致しない。

【職業別】求人・求職・賃金状況(パート除く常用)

ハローワーク留萌

(単位:人、倍、円)

[令和7年10月内容]

	新規求人数	月間 有効求人数	新規求職 申込件数	月間 有効求職者数	有効求人倍率	新規求人賃金	新規求職 希望賃金
職業計	128	339	43	189	1.79	215,585	218,684
管理的職業	1	1	0	0	1.00	261,000	0
専門的・技術的職業	27	74	3	21	3.52	243,124	233,333
開発・製造技術者	2	4	0	1	4.00	248,000	0
建築・土木・測量技術者	10	33	0	1	33.00	255,340	0
情報処理・通信技術者	0	0	0	4	0.00	0	0
医師、薬剤師等	0	1	0	0	1.00	0	0
看護師、保健師等	9	17	1	6	2.83	238,765	350,000
医療技術者、栄養士等	0	5	0	2	2.50	0	0
保育士、福祉相談員等	6	14	2	6	2.33	227,763	175,000
事務的職業	20	38	13	50	0.76	183,830	196,154
一般事務員	13	25	12	47	0.53	185,106	187,500
会計・経理事務員	7	9	0	1	9.00	180,000	0
営業・販売事務員	0	0	1	1	0.00	0	300,000
販売の職業	5	13	2	7	1.86	243,333	225,000
販売店員、訪問販売員	1	3	2	5	0.60	220,000	225,000
保険外交員、サービス外交員	0	0	0	0	0.00	0	0
営業員	4	10	0	2	5.00	255,000	0
サービスの職業	26	69	6	25	2.76	188,315	182,000
ホームヘルパー、ケアワーカー	21	51	1	14	3.64	186,414	200,000
看護助手、歯科助手等	0	2	1	2	1.00	0	170,000
調理人、調理見習	2	5	1	3	1.67	195,000	0
給仕、接客サービス員	2	7	1	3	2.33	190,000	160,000
マンション、駐車場等管理人	0	0	0	1	0.00	0	0
保安の職業	10	15	0	1	15.00	208,864	0
警備員	10	15	0	1	15.00	208,864	0
農林漁業の職業	0	15	0	2	7.50	0	0
生産工程の職業	14	56	3	11	5.09	192,639	205,000
生産機械制御・監視員	0	0	0	0	0.00	0	0
金属加工、溶接・溶断工	2	6	1	1	6.00	250,000	190,000
その他の製造加工作業員	10	29	1	5	5.80	186,708	220,000
機械組立工	0	2	0	1	2.00	0	0
整備工・修理工	2	16	1	4	4.00	181,750	0
製品検査工	0	0	0	0	0.00	0	0
塗装、CADオペレーター	0	3	0	0	3.00	0	0
輸送・機械運転の職業	15	40	6	15	2.67	233,633	228,000
自動車運転手	12	31	3	8	3.88	233,509	236,667
ボイラー・建設機械運転工	3	9	2	4	2.25	235,000	230,000
建設・採掘の職業	9	10	2	7	1.43	243,667	250,000
型枠大工、とび工	1	1	0	0	1.00	260,000	0
大工・左官	2	2	0	2	1.00	270,000	0
電気工事、電気配線工	2	3	1	1	3.00	190,000	0
建設・土木作業員	4	4	1	3	1.33	276,000	250,000
運搬・清掃・包装の職業	1	8	1	18	0.44	180,000	0
運搬、配達、倉庫作業員	1	4	0	3	1.33	180,000	0
清掃作業員	0	2	0	0	2.00	0	0
包装作業員	0	0	0	0	0.00	0	0
選別作業員、軽作業員	0	2	1	15	0.13	0	0

注) 1.パート、新規学校卒業者を除く常用雇用状況を表示。

2.職業分類については、「日本標準職業分類」を使用している。

3.分母である有効求職者数が0の場合は、求人倍率が計算できないため、求人数÷1として表示。

4.新規求人賃金は令和7年10月に留萌のハローワークに申し込まれた新規求人の下限賃金の平均額を表示。

5.新規求職希望賃金は令和7年10月に留萌のハローワークに申し込まれた新規求職の希望賃金の平均額を表示。

6.ハローワークインターネットサービスの機能拡充に伴い、令和3年9月以降の数値には、ハローワークに来所せず、オンライン上で求職登録した求職者数が含まれている。

【職業別】求人・求職バランスシート(常用パート)

ハローワーク留萌
常用パート

[令和7年10月内容]

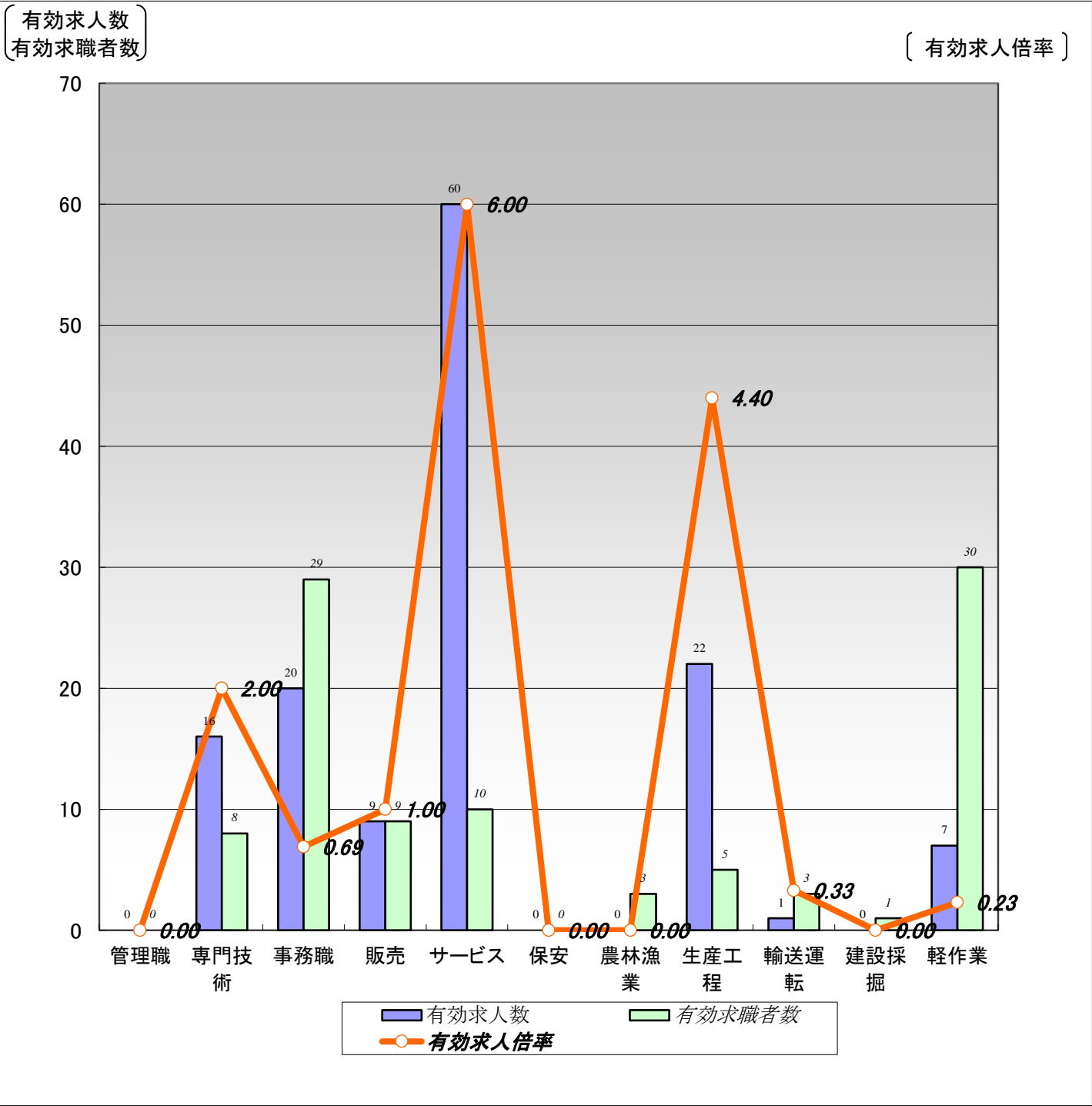

	職業計	管理職	専門技術	事務職	販売	サービス	保安	農林漁業	生産工程	輸送運転	建設採掘	軽作業
有効求人数	135	0	16	20	9	60	0	0	22	1	0	7
有効求職者数	118	0	8	29	9	10	0	3	5	3	1	30
有効求人倍率	1.14	0.00	2.00	0.69	1.00	6.00	0.00	0.00	4.40	0.33	0.00	0.23

- (注) 1.新規学校卒業者を除く常用的パート雇用状況を表示。
- 2.有効求人倍率は、有効求人数÷有効求職者数で、求職者1人あたりの求人数を表す。
また、分母である有効求職者数が0の場合は、求人倍率が計算できないため、求人数÷1として表示。
- 3.ハローワークインターネットサービスの機能拡充に伴い、令和3年9月以降の数値には、ハローワークに来所せず、オンライン上で求職登録した求職者数が含まれている。
- 4.有効求職者数については、分類不能等のものが存在するため、職業計と必ずしも一致しない。

【職業別】求人・求職・賃金状況(常用パート)

ハローワーク留萌

〔令和7年10月内容〕

(単位:人、倍、円)

	新規求人数	月間 有効求人数	新規求職 申込件数	月間 有効求職者数	有効求人倍率	新規求人賃金	新規求職 希望賃金
職業計	69	135	20	118	1.14	1,140	1,089
管理的職業	0	0	0	0	0.00	0	0
専門的・技術的職業	6	16	0	8	2.00	1,325	0
開発・製造技術者	0	0	0	0	0.00	0	0
建築・土木・測量技術者	0	0	0	0	0.00	0	0
情報処理・通信技術者	0	0	0	0	0.00	0	0
医師、薬剤師等	0	0	0	0	0.00	0	0
看護師、保健師等	5	9	0	5	1.80	1,370	0
医療技術者、栄養士等	0	1	0	2	0.50	0	0
保育士、福祉相談員等	1	6	0	1	6.00	1,100	0
事務的職業	11	20	3	29	0.69	1,127	1,075
一般事務員	11	17	3	29	0.59	1,127	1,075
会計・経理事務員	0	3	0	0	3.00	0	0
営業・販売事務員	0	0	0	0	0.00	0	0
販売の職業	4	9	0	9	1.00	1,118	0
販売店員、訪問販売員	4	9	0	9	1.00	1,118	0
保険外交員、サービス外交員	0	0	0	0	0.00	0	0
営業員	0	0	0	0	0.00	0	0
サービスの職業	33	60	1	10	6.00	1,091	1,075
ホームヘルパー、ケアワーカー	24	41	0	3	13.67	1,095	0
看護助手、歯科助手等	0	1	0	0	1.00	0	0
調理人、調理見習	4	5	0	5	1.00	1,083	0
給仕、接客サービス員	0	3	0	0	3.00	0	0
マンション、駐車場等管理人	1	5	0	0	5.00	1,076	0
保安の職業	0	0	0	0	0.00	0	0
警備員	0	0	0	0	0.00	0	0
農林漁業の職業	0	0	0	3	0.00	0	0
生産工程の職業	12	22	2	5	4.40	1,131	1,075
生産機械制御・監視員	0	0	0	0	0.00	0	0
金属加工、溶接・溶断工	2	2	0	0	2.00	1,300	0
その他の製造加工作業員	10	20	2	5	4.00	1,075	1,075
機械組立工	0	0	0	0	0.00	0	0
整備工・修理工	0	0	0	0	0.00	0	0
製品検査工	0	0	0	0	0.00	0	0
塗装、CADオペレーター	0	0	0	0	0.00	0	0
輸送、機械運転の職業	1	1	2	3	0.33	1,375	1,088
自動車運転手	1	1	1	2	0.50	1,375	1,100
ボイラー・建設機械運転工	0	0	1	1	0.00	0	1,075
建設・採掘の職業	0	0	1	1	0.00	0	1,075
型枠大工、とび工	0	0	1	1	0.00	0	1,075
大工・左官	0	0	0	0	0.00	0	0
電気工事、電気配線工	0	0	0	0	0.00	0	0
建設・土木作業員	0	0	0	0	0.00	0	0
運搬・清掃・包装の職業	2	7	4	30	0.23	1,118	1,106
運搬、配達、倉庫作業員	0	2	0	2	1.00	0	0
清掃作業員	1	4	1	10	0.40	1,080	1,075
包装作業員	0	0	0	0	0.00	0	0
選別作業員、軽作業員	1	1	3	18	0.06	1,155	1,117

注) 1.新規学校卒業者を除く常用的パート雇用状況を表示。

2.職業分類については、「日本標準職業分類」を使用している。

3.分母である有効求職者数が0の場合は、求人倍率が計算できないため、求人数÷1として表示。

4.新規求人賃金は令和7年10月に留萌のハローワークに申し込まれた新規求人の下限賃金の平均額を表示。

5.新規求職希望賃金は令和7年10月に留萌のハローワークに申し込まれた新規求職の希望賃金の平均額を表示。

6.ハローワークインターネットサービスの機能拡充に伴い、令和3年9月以降の数値には、ハローワークに来所せず、オンライン上で求職登録した求職者数が含まれている。

【雇用形態別・産業別】有効求人数・新規求人数・充足状況

〔令和7年10月内容〕

ハローワーク留萌

【雇用形態別】

(単位:人、%)

	有効求人数	新規求人数	充足数	充足率
常用(パート含む)計	474	197	13	6.6
①正社員求人	241	99	6	6.1
②パート求人	135	69	6	8.7
③契約社員等正社員以外の求人	98	29	1	3.4
④派遣求人	0	0	0	—
構成比				
①正社員求人	50.8	50.3		
②パート求人	28.5	35.0		
③契約社員等正社員以外の求人	20.7	14.7		
④派遣求人	0.0	0.0		

【新規求人数(パート含む常用)の雇用形態別構成比】

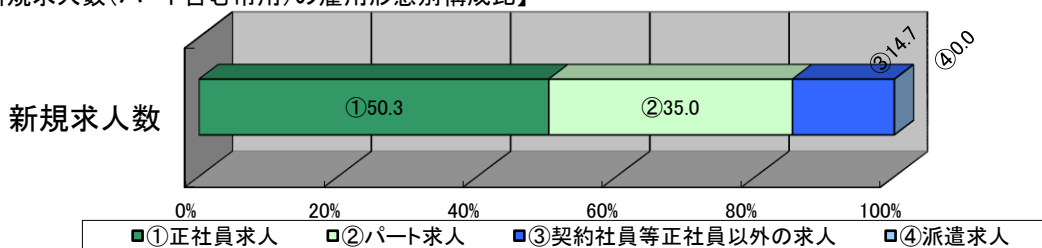

(注)1.新規学校卒業者を除くパート含む常用の雇用状況を表示。

2.③契約社員等正社員以外の求人とは、契約社員、準社員、嘱託等のパートを除く正社員・正職員でないものを計上。

【産業別】

(単位:人、%)

	有効求人数	新規求人数	充足数	充足率
産業計	474	197	13	6.6
A、B 農、林、漁業	6	0	0	—
C 鉱業、砕石業、砂利採取業	0	0	0	—
D 建設業	49	23	0	0.0
E 製造業	74	32	3	9.4
食料品、飲料・たばこ・飼料製造業	62	22	3	13.6
プラスチック製品、窯業・土石製品製造業	4	4	0	0.0
金属製品製造業	0	0	0	—
はん用機械器具、電気機械器具製造業	0	0	0	—
輸送用機械器具製造業	2	0	0	—
その他の製造業	6	6	0	0.0
F 電気・ガス・熱供給・水道業	3	0	0	—
G 情報通信業	0	0	0	—
H 運輸業、郵便業	41	14	0	0.0
I 卸売業、小売業	31	8	3	37.5
J 金融業、保険業	16	12	0	0.0
K 不動産業、物品賃貸業	0	0	0	—
L 学術研究、専門・技術サービス業	5	1	0	0.0
M 宿泊業、飲食サービス業	13	3	0	0.0
N 生活関連サービス業、娯楽業	11	4	0	0.0
O 教育、学習支援業	0	0	0	—
P 医療、福祉	156	74	3	4.1
Q 複合サービス事業	10	1	0	0.0
R サービス業(他に分類されないもの)	37	13	1	7.7
S、T 公務・その他	22	12	2	16.7

(注)1.新規学校卒業者を除きパート含む常用の雇用状況を表示。