

【職業別】求人・求職バランスシート(パート除く常用)

ハローワーク苫小牧
パート除く常用

〔令和7年10月内容〕

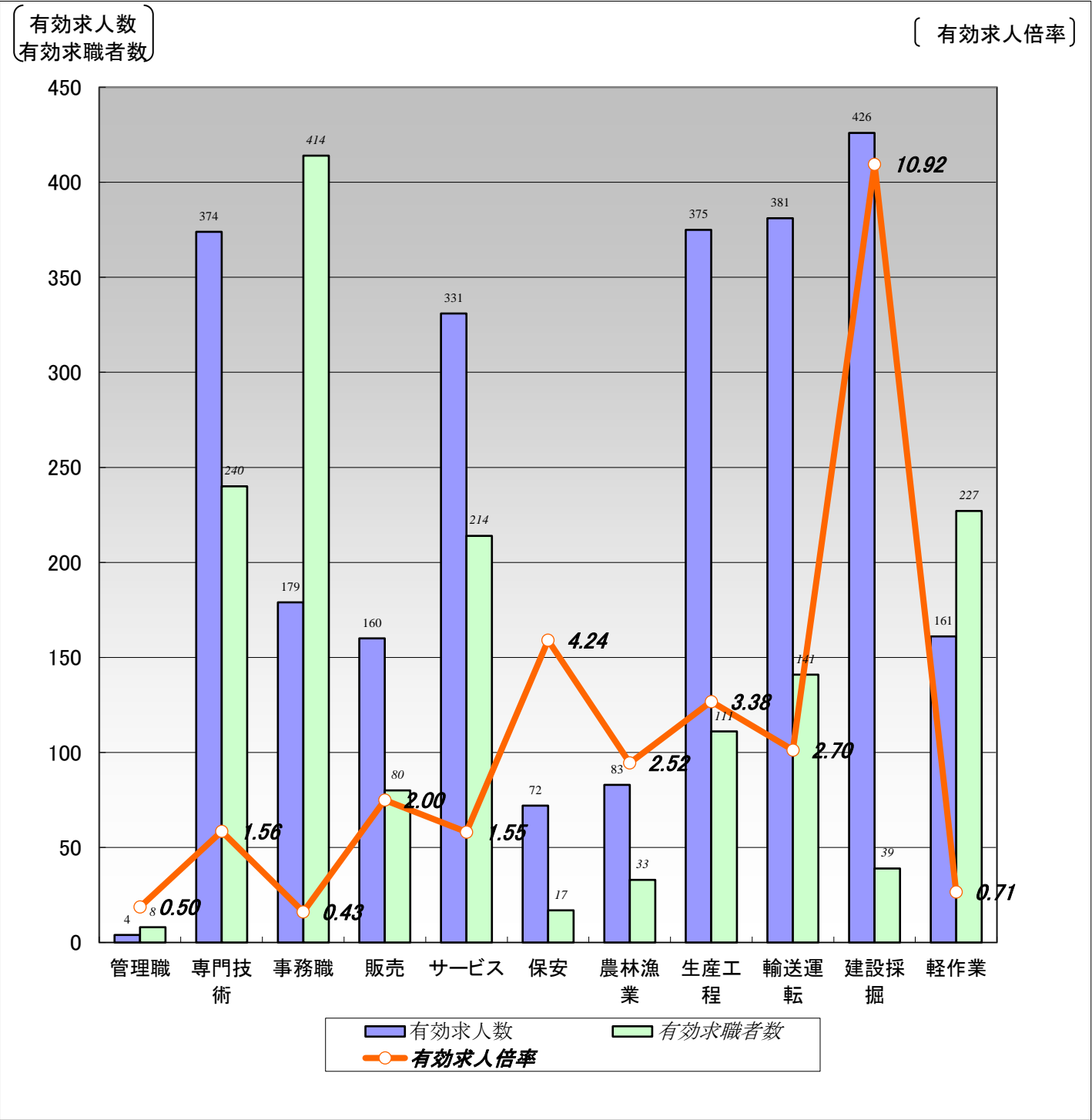

	職業計	管理職	専門技術	事務職	販売	サービス	保安	農林漁業	生産工程	輸送運転	建設採掘	軽作業
有効求人数	2,546	4	374	179	160	331	72	83	375	381	426	161
有効求職者数	2,169	8	240	414	80	214	17	33	111	141	39	227
有効求人倍率	1.17	0.50	1.56	0.43	2.00	1.55	4.24	2.52	3.38	2.70	10.92	0.71

- (注) 1.パート、新規学校卒業者を除く常用雇用状況を表示。
2.有効求人倍率は、有効求人数÷有効求職者数で、求職者1人あたりの求人数を表す。
また、分母である有効求職者数が0の場合は、求人倍率が計算できないため、求人数÷1として表示。
3.ハローワークインターネットサービスの機能拡充に伴い、令和3年9月以降の数値には、ハローワークに来所せず、オンライン上で求職登録した求職者数が含まれている。
4.有効求職者数については、分類不能等のものが存在するため、職業計と必ずしも一致しない。

【職業別】求人・求職・賃金状況(パート除く常用)

ハローワーク苫小牧

(単位:人、倍、円)

〔令和7年10月内容〕

	新規求人数	月間 有効求人数	新規求職 申込件数	月間 有効求職者数	有効求人倍率	新規求人賃金	新規求職 希望賃金
職業計	962	2,546	458	2,169	1.17	210,950	214,654
管理的職業	2	4	1	8	0.50	294,500	300,000
専門的・技術的職業	141	374	55	240	1.56	220,118	238,039
開発・製造技術者	11	20	1	18	1.11	266,225	240,000
建築・土木・測量技術者	35	103	2	12	8.58	243,760	275,000
情報処理・通信技術者	1	1	3	25	0.04	185,700	293,333
医師、薬剤師等	2	6	0	1	6.00	297,150	0
看護師、保健師等	28	85	17	65	1.31	212,272	246,875
医療技術者、栄養士等	18	43	6	20	2.15	210,646	281,667
保育士、福祉相談員等	40	96	17	53	1.81	200,656	212,143
事務的職業	60	179	96	414	0.43	189,177	192,159
一般事務員	39	110	88	365	0.30	184,913	189,250
会計・経理事務員	10	16	3	20	0.80	202,675	250,000
営業・販売事務員	4	19	3	11	1.73	203,533	223,333
販売の職業	44	160	14	80	2.00	213,685	205,385
販売店員、訪問販売員	15	52	11	48	1.08	207,043	187,000
保険外交員、サービス外交員	0	0	1	1	0.00	0	300,000
営業員	29	108	2	31	3.48	217,728	250,000
サービスの職業	140	331	44	214	1.55	193,207	197,297
ホームヘルパー、ケアワーカー	85	165	19	91	1.81	190,277	198,235
看護助手、歯科助手等	6	26	4	19	1.37	174,940	172,500
調理人、調理見習	21	51	13	48	1.06	191,480	195,000
給仕、接客サービス員	12	55	4	33	1.67	211,027	275,000
マンション、駐車場等管理人	5	7	2	3	2.33	184,000	180,000
保安の職業	12	72	2	17	4.24	199,100	200,000
警備員	12	72	2	17	4.24	199,100	200,000
農林漁業の職業	29	83	6	33	2.52	229,847	236,000
生産工程の職業	160	375	20	111	3.38	207,014	238,889
生産機械制御・監視員	7	30	5	15	2.00	197,000	206,000
金属加工、溶接・溶断工	45	79	6	21	3.76	209,347	260,000
その他の製造加工作業員	10	51	2	33	1.55	201,415	220,000
機械組立工	26	48	2	14	3.43	214,120	250,000
整備工・修理工	60	112	5	21	5.33	205,490	257,500
製品検査工	1	11	0	0	11.00	200,000	0
塗装、CADオペレーター	11	44	0	7	6.29	216,220	0
輸送・機械運転の職業	199	381	40	141	2.70	232,153	252,703
自動車運転手	132	244	21	84	2.90	229,313	250,526
ボイラー・建設機械運転工	55	116	11	29	4.00	252,370	299,000
建設・採掘の職業	124	426	4	39	10.92	217,953	316,667
型枠大工、とび工	13	59	0	5	11.80	246,500	0
大工・左官	7	38	3	10	3.80	227,708	316,667
電気工事、電気配線工	32	83	0	10	8.30	205,800	0
建設・土木作業員	72	246	1	14	17.57	220,015	0
運搬・清掃・包装の職業	51	161	47	227	0.71	202,613	204,318
運搬、配達、倉庫作業員	24	72	9	76	0.95	212,401	256,250
清掃作業員	14	41	8	31	1.32	192,701	191,429
包装作業員	0	4	0	4	1.00	0	0
選別作業員、軽作業員	13	44	30	116	0.38	198,400	193,103

注) 1.パート、新規学校卒業者を除く常用雇用状況を表示。

2.職業分類については、「日本標準職業分類」を使用している。

3.分母である有効求職者数が0の場合は、求人倍率が計算できないため、求人数÷1として表示。

4.新規求人賃金は令和7年10月に苫小牧のハローワークに申し込まれた新規求人の下限賃金の平均額を表示。

5.新規求職希望賃金は令和7年10月に苫小牧のハローワークに申し込まれた新規求職の希望賃金の平均額を表示。

6.ハローワークインターネットサービスの機能拡充に伴い、令和3年9月以降の数値には、ハローワークに来所せず、オンライン上で求職登録した求職者数が含まれている。

【職業別】求人・求職バランスシート(常用パート)

ハローワーク苫小牧
常用パート

〔令和7年10月内容〕

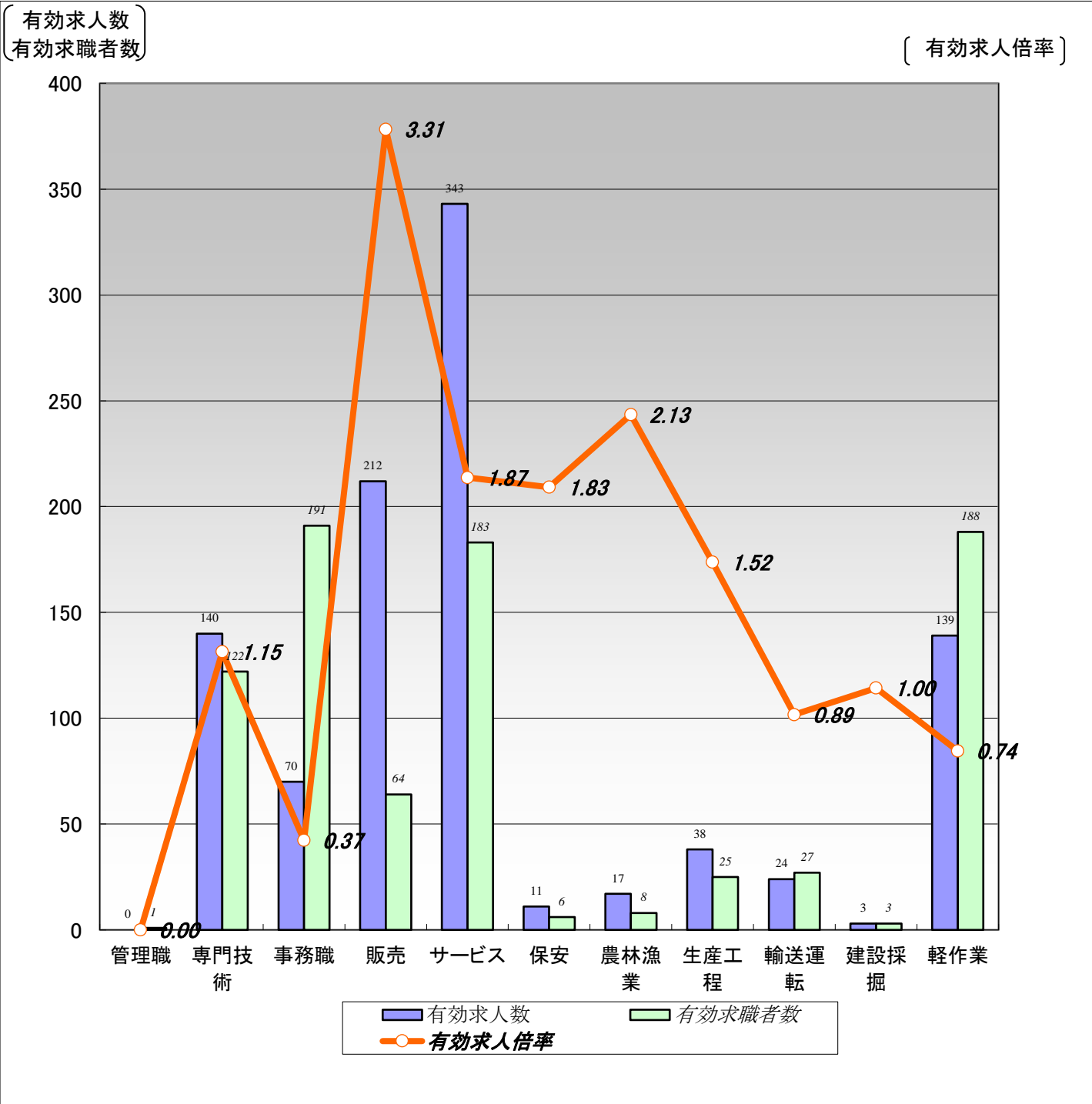

	職業計	管理職	専門技術	事務職	販売	サービス	保安	農林漁業	生産工程	輸送運転	建設採掘	軽作業
有効求人数	997	0	140	70	212	343	11	17	38	24	3	139
有効求職者数	1,261	1	122	191	64	183	6	8	25	27	3	188
有効求人倍率	0.79	0.00	1.15	0.37	3.31	1.87	1.83	2.13	1.52	0.89	1.00	0.74

- (注) 1.新規学校卒業者を除く常用的パート雇用状況を表示。
2.有効求人倍率は、有効求人数÷有効求職者数で、求職者1人あたりの求人数を表す。
また、分母である有効求職者数が0の場合は、求人倍率が計算できないため、求人数÷1として表示。
3.ハローワークインターネットサービスの機能拡充に伴い、令和3年9月以降の数値には、ハローワークに来所せず、オンライン上で求職登録した求職者数が含まれている。
4.有効求職者数については、分類不能等のものが存在するため、職業計と必ずしも一致しない。

【職業別】求人・求職・賃金状況(常用パート)

ハローワーク苫小牧

(単位:人、倍、円)

〔令和7年10月内容〕

	新規求人数	月間 有効求人数	新規求職 申込件数	月間 有効求職者数	有効求人倍率	新規求人賃金	新規求職 希望賃金
職業計	367	997	271	1,261	0.79	1,193	1,098
管理的職業	0	0	0	1	0.00	0	0
専門的・技術的職業	60	140	27	122	1.15	1,412	1,249
開発・製造技術者	0	0	1	1	0.00	0	1,100
建築・土木・測量技術者	0	1	1	5	0.20	0	2,200
情報処理・通信技術者	6	6	0	0	6.00	1,078	0
医師、薬剤師等	1	1	0	1	1.00	1,330	0
看護師、保健師等	19	36	12	48	0.75	1,304	1,254
医療技術者、栄養士等	5	16	4	14	1.14	1,663	1,213
保育士、福祉相談員等	19	64	7	41	1.56	1,208	1,134
事務的職業	24	70	39	191	0.37	1,128	1,077
一般事務員	16	54	35	171	0.32	1,122	1,087
会計・経理事務員	4	7	1	4	1.75	1,113	1,075
営業・販売事務員	0	2	2	3	0.67	0	1,075
販売の職業	86	212	7	64	3.31	1,117	1,136
販売店員、訪問販売員	85	211	6	60	3.52	1,111	1,146
保険外交員、サービス外交員	1	1	1	3	0.33	1,335	1,075
営業員	0	0	0	1	0.00	0	0
サービスの職業	111	343	45	183	1.87	1,162	1,077
ホームヘルパー、ケアワーカー	53	131	13	63	2.08	1,223	1,086
看護助手、歯科助手等	4	13	4	9	1.44	1,083	1,075
調理人、調理見習	24	99	18	53	1.87	1,118	1,078
給仕、接客サービス員	18	55	4	30	1.83	1,111	1,075
マンション、駐車場等管理人	1	3	1	4	0.75	1,100	1,075
保安の職業	2	11	1	6	1.83	1,075	1,075
警備員	2	11	1	6	1.83	1,075	1,075
農林漁業の職業	6	17	0	8	2.13	1,142	0
生産工程の職業	13	38	8	25	1.52	1,360	1,125
生産機械制御・監視員	0	0	0	0	0.00	0	0
金属加工、溶接・溶断工	0	0	1	1	0.00	0	1,300
その他の製造加工作業員	9	27	7	17	1.59	1,075	1,100
機械組立工	0	0	0	0	0.00	0	0
整備工・修理工	4	9	0	2	4.50	1,950	0
製品検査工	0	0	0	0	0.00	0	0
塗装、CADオペレーター	0	2	0	5	0.40	0	0
輸送、機械運転の職業	10	24	7	27	0.89	1,139	1,193
自動車運転手	8	20	6	20	1.00	1,160	1,213
ボイラー・建設機械運転工	2	3	1	6	0.50	1,088	1,075
建設・採掘の職業	2	3	1	3	1.00	1,138	1,075
型枠大工、とび工	0	0	0	0	0.00	0	0
大工・左官	0	0	1	1	0.00	0	1,075
電気工事、電気配線工	1	2	0	1	2.00	1,075	0
建設・土木作業員	1	1	0	1	1.00	1,200	0
運搬・清掃・包装の職業	53	139	37	188	0.74	1,119	1,075
運搬、配達、倉庫作業員	2	6	3	12	0.50	1,150	1,075
清掃作業員	47	101	15	70	1.44	1,119	1,075
包装作業員	0	0	1	5	0.00	0	1,075
選別作業員、軽作業員	4	32	18	101	0.32	1,117	1,075

注) 1.新規学校卒業者を除く常用的パート雇用状況を表示。

2.職業分類については、「日本標準職業分類」を使用している。

3.分母である有効求職者数が0の場合は、求人倍率が計算できないため、求人数÷1として表示。

4.新規求人賃金は令和7年10月に苫小牧のハローワークに申し込まれた新規求人の下限賃金の平均額を表示。

5.新規求職希望賃金は令和7年10月に苫小牧のハローワークに申し込まれた新規求職の希望賃金の平均額を表示。

6.ハローワークインターネットサービスの機能拡充に伴い、令和3年9月以降の数値には、ハローワークに来所せず、オンライン上で求職登録した求職者数が含まれている。

【職業別】求人・求職バランスシート(パート含む常用)

ハローワーク苫小牧
パート含む常用

[令和7年10月内容]

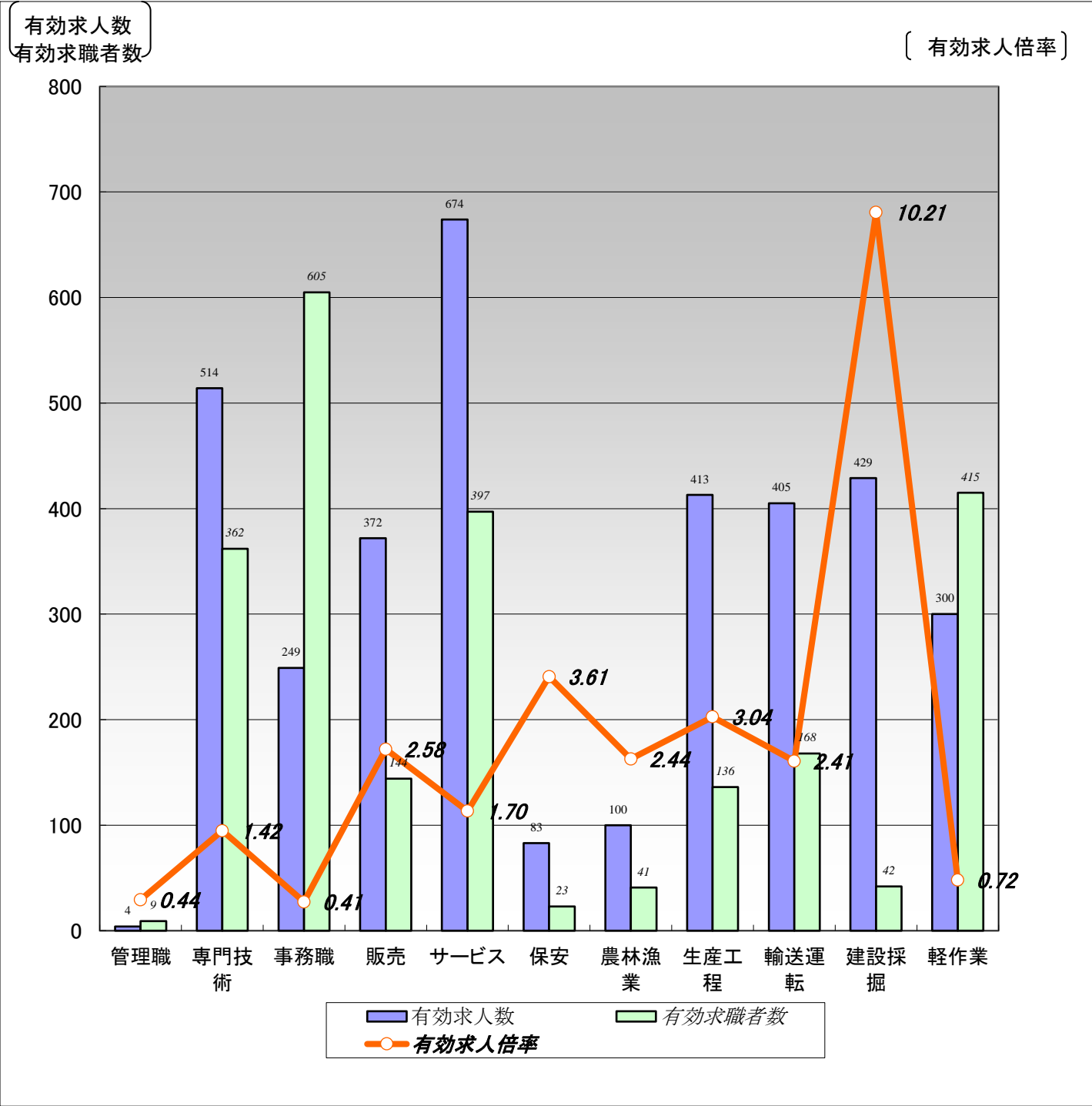

	職業計	管理職	専門技術	事務職	販売	サービス	保安	農林漁業	生産工程	輸送運転	建設採掘	軽作業
有効求人数	3,543	4	514	249	372	674	83	100	413	405	429	300
有効求職者数	3,430	9	362	605	144	397	23	41	136	168	42	415
有効求人倍率	1.03	0.44	1.42	0.41	2.58	1.70	3.61	2.44	3.04	2.41	10.21	0.72

- (注) 1.新規学校卒業者を除くパート含む常用雇用状況を表示。
2.有効求人倍率は、有効求人数÷有効求職者数で、求職者1人あたりの求人数を表す。
また、分母である有効求職者数が0の場合は、求人倍率が計算できないため、求人数÷1として表示。
3.ハローワークインターネットサービスの機能拡充に伴い、令和3年9月以降の数値には、ハローワークに来所せず、オンライン上で求職登録した求職者数が含まれている。
4.有効求職者数については、分類不能等のものが存在するため、職業計と必ずしも一致しない。

【職業別】求人・求職・賃金状況(パート含む常用)

ハローワーク苫小牧

(単位:人、倍、円)

〔令和7年10月内容〕

	月間有効 求人倍率	月間有効 求人数	月間有効 求職者数	一般		パート	
				新規求人賃金	新規求職希望賃金	新規求人賃金	新規求職希望賃金
職業計	1.03	3,543	3,430	210,950	214,654	1,193	1,098
管理的職業	0.44	4	9	294,500	300,000	0	0
専門的・技術的職業	1.42	514	362	220,118	238,039	1,412	1,249
開発・製造技術者	1.05	20	19	266,225	240,000	0	1,100
建築・土木・測量技術者	6.12	104	17	243,760	275,000	0	2,200
情報処理・通信技術者	0.28	7	25	185,700	293,333	1,078	0
医師、薬剤師等	3.50	7	2	297,150	0	1,330	0
看護師、保健師等	1.07	121	113	212,272	246,875	1,304	1,254
医療技術者、栄養士等	1.74	59	34	210,646	281,667	1,663	1,213
保育士、福祉相談員等	1.70	160	94	200,656	212,143	1,208	1,134
事務的職業	0.41	249	605	189,177	192,159	1,128	1,077
一般事務員	0.31	164	536	184,913	189,250	1,122	1,087
会計・経理事務員	0.96	23	24	202,675	250,000	1,113	1,075
営業・販売事務員	1.50	21	14	203,533	223,333	0	1,075
販売の職業	2.58	372	144	213,685	205,385	1,117	1,136
販売店員、訪問販売員	2.44	263	108	207,043	187,000	1,111	1,146
保険外交員、サービス外交員	0.25	1	4	0	300,000	1,335	1,075
営業員	3.38	108	32	217,728	250,000	0	0
サービスの職業	1.70	674	397	193,207	197,297	1,162	1,077
ホームヘルパー、ケアワーカー	1.92	296	154	190,277	198,235	1,223	1,086
看護助手、歯科助手等	1.39	39	28	174,940	172,500	1,083	1,075
調理人、調理見習	1.49	150	101	191,480	195,000	1,118	1,078
給仕、接客サービス員	1.75	110	63	211,027	275,000	1,111	1,075
マンション、駐車場等管理人	1.43	10	7	184,000	180,000	1,100	1,075
保安の職業	3.61	83	23	199,100	200,000	1,075	1,075
警備員	3.61	83	23	199,100	200,000	1,075	1,075
農林漁業の職業	2.44	100	41	229,847	236,000	1,142	0
生産工程の職業	3.04	413	136	207,014	238,889	1,360	1,125
生産機械制御・監視員	2.00	30	15	197,000	206,000	0	0
金属加工、溶接・溶断工	3.59	79	22	209,347	260,000	0	1,300
その他の製造加工作業員	1.56	78	50	201,415	220,000	1,075	1,100
機械組立工	3.43	48	14	214,120	250,000	0	0
整備工・修理工	5.26	121	23	205,490	257,500	1,950	0
製品検査工	11.00	11	0	200,000	0	0	0
塗装、CADオペレーター	3.83	46	12	216,220	0	0	0
輸送、機械運転の職業	2.41	405	168	232,153	252,703	1,139	1,193
自動車運転手	2.54	264	104	229,313	250,526	1,160	1,213
ボイラー・建設機械運転工	3.40	119	35	252,370	299,000	1,088	1,075
建設・採掘の職業	10.21	429	42	217,953	316,667	1,138	1,075
型枠大工、とび工	11.80	59	5	246,500	0	0	0
大工・左官	3.45	38	11	227,708	316,667	0	1,075
電気工事、電気配線工	7.73	85	11	205,800	0	1,075	0
建設・土木作業員	16.47	247	15	220,015	0	1,200	0
運搬・清掃・包装の職業	0.72	300	415	202,613	204,318	1,119	1,075
運搬、配達、倉庫作業員	0.89	78	88	212,401	256,250	1,150	1,075
清掃作業員	1.41	142	101	192,701	191,429	1,119	1,075
包装作業員	0.44	4	9	0	0	0	1,075
選別作業員、軽作業員	0.35	76	217	198,400	193,103	1,117	1,075

注) 1.新規学校卒業者を除くパート含む常用雇用状況を表示。

2.職業分類については、「日本標準職業分類」を使用している。

3.分母である有効求職者数が0の場合は、求人倍率が計算できないため、求人数÷1として表示。

4.新規求人賃金は令和7年10月に苫小牧のハローワークに申し込まれた新規求人の下限賃金の平均額を表示。

5.新規求職希望賃金は令和7年10月に苫小牧のハローワークに申し込まれた新規求職の希望賃金の平均額を表示。

6.ハローワークインターネットサービスの機能拡充に伴い、令和3年9月以降の数値には、ハローワークに来所せず、オンライン上で求職登録した求職者数が含まれている。

【雇用形態別・産業別】有効求人数・新規求人数・充足状況

[令和7年10月内容]

ハローワーク苫小牧

【雇用形態別】

(単位:人、%)

		有効求人数	新規求人数	充足数	充足率
常用(パート含む)計		3,543	1,329	135	10.2
①正社員求人		2,051	763	59	7.7
②パート求人		997	367	49	13.4
③契約社員等正社員以外の求人		482	198	27	13.6
④派遣求人		13	1	0	0.0
構成比	①正社員求人	57.9	57.4		
	②パート求人	28.1	27.6		
	③契約社員等正社員以外の求人	13.6	14.9		
	④派遣求人	0.4	0.1		

【新規求人数(パート含む常用)の雇用形態別構成比】

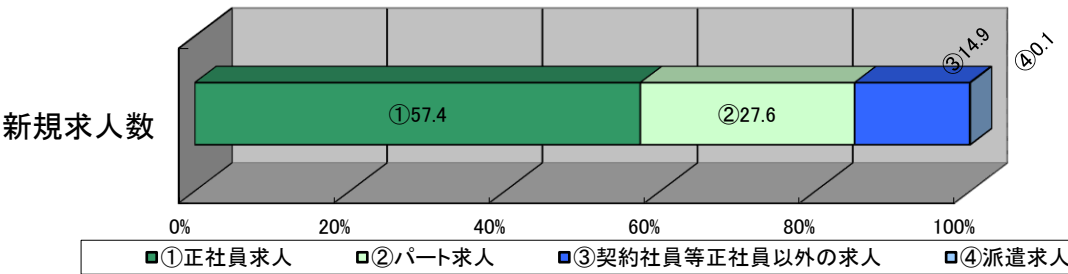

(注) 1. 新規学校卒業者を除くパート含む常用の雇用状況を表示。
2. ③契約社員等正社員以外の求人とは、契約社員、準社員、嘱託等のパートを除く正社員・正職員でないものを計上。

【産業別】

(単位:人、%)

		有効求人数	新規求人数	充足数	充足率
産業計		3,543	1,329	135	10.2
A、B 農、林、漁業		127	42	5	11.9
C 鉱業、碎石業、砂利採取業		4	2	0	0.0
D 建設業		755	271	12	4.4
E 製造業		241	99	8	8.1
食料品製造業		71	22	5	22.7
木材・木製品(家具を除く)製造業		19	5	1	20.0
印刷・同関連業		6	1	0	0.0
窯業・土石製品製造業		13	6	0	0.0
輸送用機械器具製造業		44	25	2	8.0
その他の製造業		88	40	0	0.0
F 電気・ガス・熱供給・水道業		15	1	0	0.0
G 情報通信業		5	2	0	0.0
H 運輸業、郵便業		317	140	10	7.1
I 卸売業、小売業		426	140	13	9.3
J 金融業、保険業		12	10	0	0.0
K 不動産業、物品賃貸業		79	34	2	5.9
L 学術研究、専門・技術サービス業		48	19	3	15.8
M 宿泊業、飲食サービス業		171	47	0	0.0
N 生活関連サービス業、娯楽業		84	17	0	0.0
O 教育、学習支援業		45	21	4	19.0
P 医療、福祉		791	338	50	14.8
Q 複合サービス事業		22	2	0	0.0
R サービス業(他に分類されないもの)		393	140	25	17.9
S、T 公務・その他		8	4	0	0.0

(注) 1. 新規学校卒業者を除きパート含む常用の雇用状況を表示。