

# 雇用失業情勢

令和 7年 10月

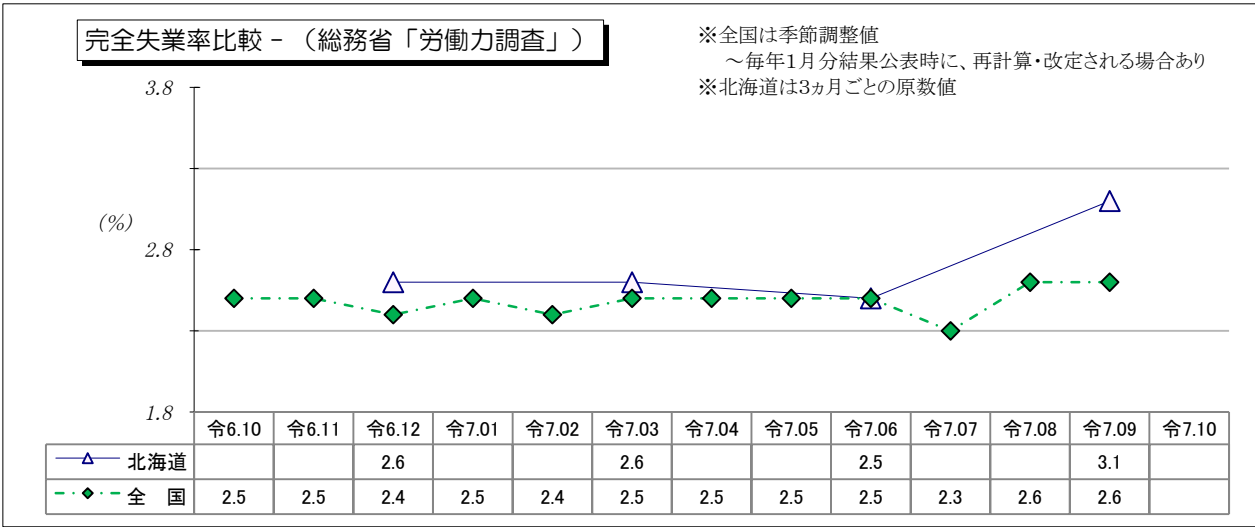
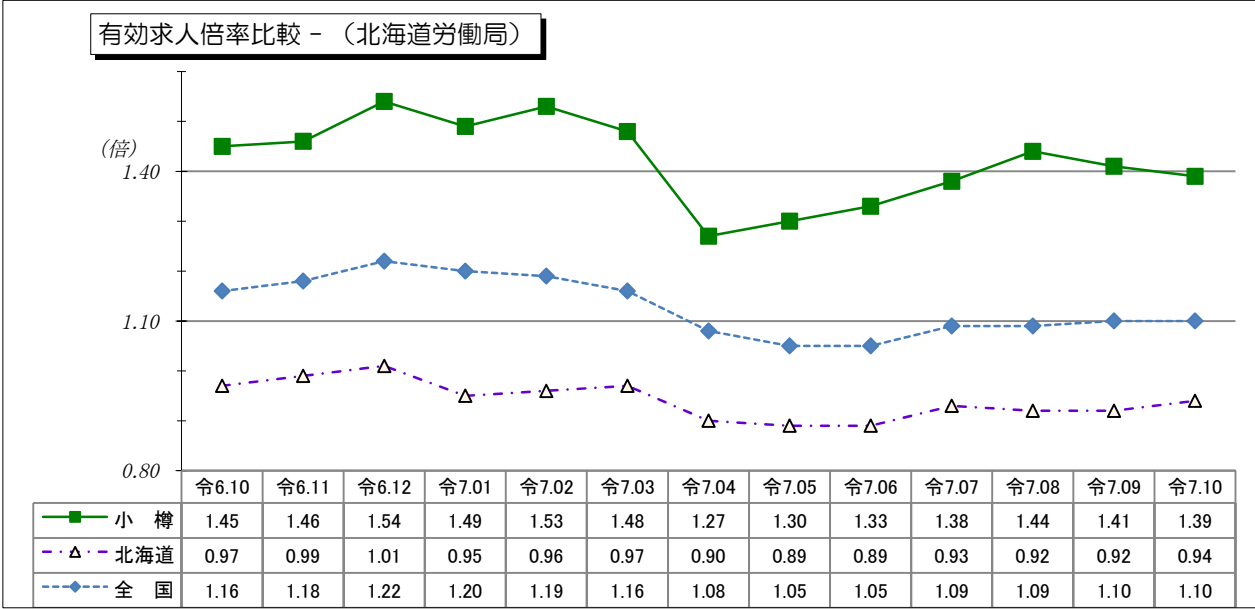

『有効求人倍率比較(小樽・北海道・全国)』『完全失業率比較(北海道・全国)』……1頁(表紙)

- I・II 管内雇用失業情勢・完全失業率…………… 2頁
- Ⅲ・Ⅳ 職業紹介関係主要指標(新規・有効)…………… 3・4頁
- V 新規求人状況(産業別)…………… 5頁
- Ⅵ・Ⅶ 雇用保険関係主要指標(給付・適用)…………… 6・7頁

(注) ハローワークインターネットサービスの機能拡充に伴い、令和3年9月以降の数値には、ハローワークに  
来所せず、オンライン上で「求職者マイページ」を開設した求職者数や、ハローワークインターネットサービス  
で探した求人に直接応募する「オンライン自主応募」による就職件数等が含まれている。

『賃金情報』

- \*【職業別】求人・求職・賃金状況
- \* 中途採用時の賃金(産業別・規模別・職業別)



ハローワークおたる

## I 管内雇用失業情勢（令和7年10月）

### ① 管内の新規求職者の動向

☆ **新規求職者数(パート含む常用)**は**359人**。前年同月比42人(10.5%)の減少となった。

### ② 管内の新規求人の動向

☆ **新規求人数(パート含む常用)**は**790人**で、前年同月比275人(25.8%)の減少となった。うちパート求人は246人で、前年同月比154人(38.5%)の減少となった。**パート占有率は31.1%**(全道平均32.0%)となった。  
パートを除く常用求人は544人で、前年同月比121人(18.2%)の減少となった。

☆ 産業別では、前年同月差で主に「製造業」(54人)、「卸売業、小売業」(108人)、「不動産業、物品賃貸業」(24人)、「医療、福祉」(19人)、「サービス業(他に分類されないもの)」(29人)、「公務(他に分類されるものを除く)・その他」(49人)が減少した。

### ③ 就職の動向

☆ **管内の就職件数は128件**で、前年同月比22件(14.7%)の減少となった。新規就職率は前年同月に比べ1.8<sup>ポイント</sup>減少し、35.7%(全道平均21.6%)となった。

### ④ 有効求人倍率の動向(原数値)

☆ **管内の有効求人倍率(パート含む常用)**は「**1.39倍**」。

前年同月(1.45倍)より0.06<sup>ポイント</sup>低下し、3か月連続で前年同月を下回った。

※ 前年同月比で、有効求職者数は5か月連続で増加、有効求人数においても5か月連続で増加となった。

☆ **北海道の有効求人倍率(パート含む常用)**は「**0.94倍**」。

前月(0.92倍)を0.02<sup>ポイント</sup>上回り、前年同月(0.97倍)を0.03<sup>ポイント</sup>下回った。

## II 完全失業率（令和7年9月）

☆ **全国の完全失業率は2.6%(男性2.7%、女性2.4%)**

完全失業者数は184万人。前年同月に比べ11万人の増加。就業者数は6863万人、前年同月に比べ49万人の増加となった。なお年齢別の完全失業者数は、男性は「35～44歳」、「55～64歳」及び「65歳以上」の年齢階級で前年同月に比べ増加した。女性は「25～34歳」及び「35～44歳」を除く全ての年齢階級で前年同月に比べ増加した。  
(令和7年10月31日公表、総務省統計局「労働力調査(基本集計) 令和7年9月分」)

☆ **北海道の令和7年7～9月期平均の完全失業率は3.1%(男性3.5%、女性2.7%)**

前年同期より0.5<sup>ポイント</sup>上昇した。(令和7年10月31日公表、総務省統計局「労働力調査(基本集計) 2025年(令和7年)7～9月期平均 地域別結果」)

### Ⅲ 職業紹介関係主要指標(\*新規求人・求職状況) <パート含む常用>

項 目 年度・月	①新規求職 申込件数		パート		②新規求人数		パート		③就職件数		パート		④新規就職率 〈③/①〉	
	前年比(%)		前年比		前年比		前年比		前年比		前年比		前年差	
4年度	5,067	+1.8	1,854	+4.5	9,803	+6.1	3,606	+7.2	1,595	+6.1	688	+9.9	31.5	+1.3
5年度	4,939	▲2.5	1,894	+2.2	10,750	+9.7	3,998	+10.9	1,614	+1.2	694	+0.9	32.7	+1.2
6年度	4,803	▲2.8	1,880	▲0.7	10,140	▲5.7	3,709	▲7.2	1,487	▲7.9	650	▲6.3	31.0	▲1.7
4月	578	▲3.2	275	+5.4	955	▲1.2	345	+16.6	171	+8.9	75	+29.3	29.6	+3.3
5月	413	▲14.1	162	▲14.3	664	▲22.2	259	▲21.3	137	▲22.6	59	▲24.4	33.2	▲3.6
6月	345	▲13.3	113	▲23.6	720	▲22.6	266	▲29.1	113	▲17.5	49	▲26.9	32.8	▲1.7
7月	397	+15.4	154	+12.4	1,031	+8.3	341	+10.7	128	+4.9	48	+17.1	32.2	▲3.2
8月	322	▲11.0	111	▲8.3	716	▲17.6	274	▲14.6	102	▲17.1	41	▲6.8	31.7	▲2.3
9月	345	▲6.8	136	▲11.1	750	▲6.8	290	▲12.9	114	▲9.5	47	▲17.5	33.0	▲1.0
10月	401	+7.5	168	+19.1	1,065	▲1.1	400	+4.7	150	+5.6	72	+28.6	37.4	▲0.7
11月	374	+2.2	153	+8.5	718	+1.7	256	▲4.5	124	+2.5	61	+15.1	33.2	+0.1
12月	336	+13.1	116	+2.7	778	▲2.4	264	▲21.4	75	▲22.7	23	▲54.9	22.3	▲10.3
1月	405	+3.1	153	+2.0	956	▲9.2	318	▲10.7	75	▲12.8	23	▲32.4	18.5	▲3.4
2月	368	▲15.8	139	▲13.7	795	+13.6	294	+28.9	108	▲20.0	52	▲21.2	29.3	▲1.5
3月	519	▲0.4	200	+11.7	992	▲4.7	402	▲13.7	190	▲0.5	100	+12.4	36.6	▲0.1
7年度														
4月	600	+3.8	255	▲7.3	838	▲12.3	274	▲20.6	152	▲11.1	87	+16.0	25.3	▲4.3
5月	385	▲6.8	150	▲7.4	804	+21.1	277	+6.9	132	▲3.6	63	+6.8	34.3	+1.1
6月	382	+10.7	140	+23.9	913	+26.8	357	+34.2	118	+4.4	61	+24.5	30.9	▲1.9
7月	402	+1.3	163	+5.8	813	▲21.1	301	▲11.7	134	+4.7	55	+14.6	33.3	+1.1
8月	333	+3.4	128	+15.3	863	+20.5	309	+12.8	97	▲4.9	46	+12.2	29.1	▲2.5
9月	383	+11.0	152	+11.8	925	+23.3	325	+12.1	123	+7.9	57	+21.3	32.1	▲0.9
10月	359	▲10.5	139	▲17.3	790	▲25.8	246	▲38.5	128	▲14.7	51	▲29.2	35.7	▲1.8
11月														
12月														
1月														
2月														
3月														
累 計	2,844	+1.5	1,127	+0.7	5,946	+0.8	2,089	▲4.0	884	▲3.4	420	+7.4	31.1	▲1.6
前年同期	2,801	*	1,119	*	5,901	*	2,175	*	915	*	391	*	32.7	*

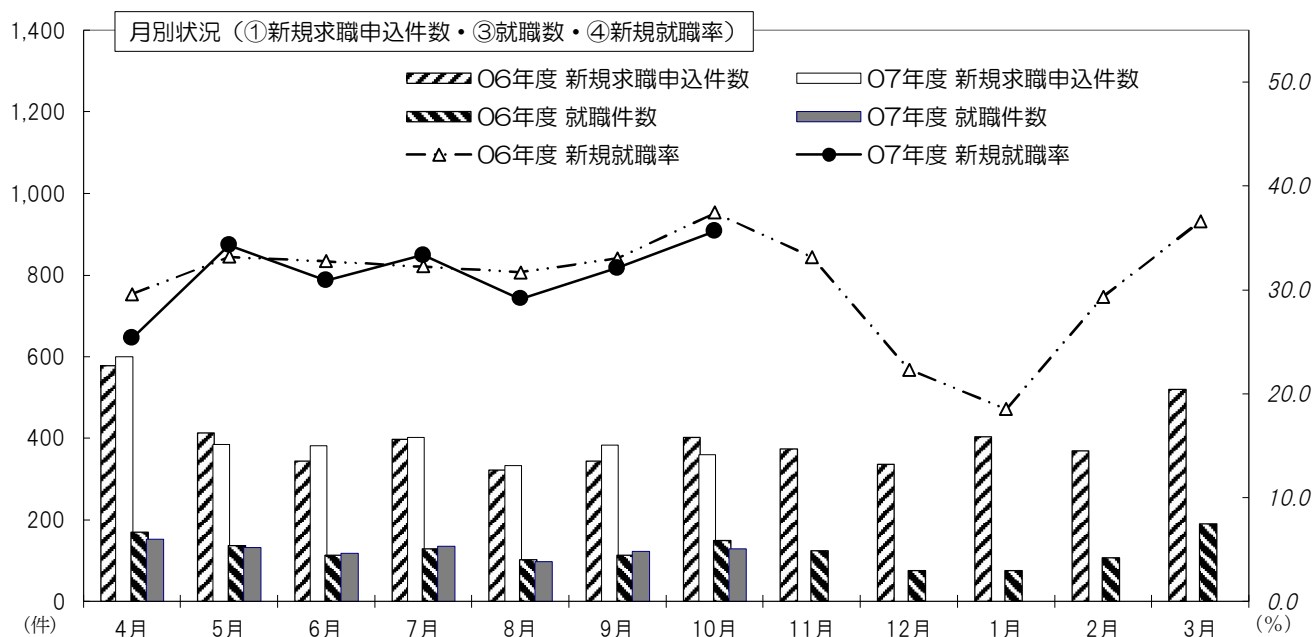

(注) ハローワークインターネットサービスの機能拡充に伴う令和3年9月以降の取扱については、表紙の(注)を参照。

# Ⅳ 職業紹介関係主要指標(有効 求人・求職状況) <パート含む常用>

項 目	⑤月間有効 求職者数		⑥月間有効 求 人 数		⑦有効求人倍率 (原数値)						完全失業率			
	前年比		前年比		小 樽 前年差		北海道 前年差		全 国 前年差		北海道(原数値) 前年差		全国(季節調整値) *前月差	
年度・月														
4年度	1,806	▲5.6	2,271	+6.4	1.26	+0.14	1.09	+0.11	1.19	+0.14	3.2	+0.2	2.6	▲0.2
5年度	1,799	▲0.4	2,560	+12.7	1.42	+0.16	1.00	▲0.09	1.17	▲0.02	2.8	▲0.4	2.6	+0.0
6年度	1,707	▲5.2	2,418	▲5.5	1.42	+0.00	0.94	▲0.06	1.14	▲0.03	2.6	▲0.2	2.5	▲0.1
4月	1,950	+0.6	2,528	▲2.1	1.30	▲0.03	0.91	▲0.06	1.08	▲0.05			2.6	+0.0
5月	1,881	▲5.1	2,443	▲9.3	1.30	▲0.06	0.89	▲0.06	1.05	▲0.05			2.6	+0.0
6月	1,774	▲7.3	2,200	▲15.1	1.24	▲0.11	0.88	▲0.09	1.06	▲0.06	3.0	▲0.2	2.5	▲0.1
7月	1,689	▲5.3	2,299	▲10.2	1.36	▲0.08	0.93	▲0.07	1.11	▲0.04			2.7	+0.2
8月	1,617	▲8.6	2,361	▲9.9	1.46	▲0.02	0.94	▲0.07	1.13	▲0.04			2.5	▲0.2
9月	1,642	▲7.4	2,395	▲5.5	1.46	+0.03	0.97	▲0.04	1.14	▲0.04	2.6	▲0.2	2.4	▲0.1
10月	1,691	▲3.5	2,451	▲7.1	1.45	▲0.06	0.97	▲0.05	1.16	▲0.03			2.5	+0.1
11月	1,645	▲5.3	2,407	▲1.6	1.46	+0.05	0.99	▲0.05	1.18	▲0.02			2.5	+0.0
12月	1,582	▲3.6	2,434	+0.0	1.54	+0.06	1.01	▲0.03	1.22	▲0.01	2.6	▲0.1	2.4	▲0.1
1月	1,604	▲3.8	2,382	▲3.3	1.49	+0.01	0.95	▲0.05	1.20	▲0.01			2.5	+0.1
2月	1,606	▲9.0	2,461	▲0.7	1.53	+0.12	0.96	▲0.04	1.19	▲0.01			2.4	▲0.1
3月	1,797	▲3.9	2,656	▲0.4	1.48	+0.05	0.97	▲0.02	1.16	▲0.01	2.6	+0.2	2.5	+0.1
7年度									*	*	*	*	*	*
4月	1,918	▲1.6	2,433	▲3.8	1.27	▲0.03	0.90	▲0.01	1.08	+0.00			2.5	+0.0
5月	1,865	▲0.9	2,432	▲0.5	1.30	+0.00	0.89	+0.00	1.05	+0.00			2.5	+0.0
6月	1,824	+2.8	2,432	+10.5	1.33	+0.09	0.89	+0.01	1.05	▲0.01	2.5	▲0.5	2.5	+0.0
7月	1,768	+4.7	2,437	+6.0	1.38	+0.02	0.93	+0.00	1.09	▲0.02			2.3	▲0.2
8月	1,748	+8.1	2,517	+6.6	1.44	▲0.02	0.92	▲0.02	1.09	▲0.04			2.6	+0.3
9月	1,779	+8.3	2,513	+4.9	1.41	▲0.05	0.92	▲0.05	1.10	▲0.04	3.1	+0.5	2.6	+0.0
10月	1,769	+4.6	2,461	+0.4	1.39	▲0.06	0.94	▲0.03	1.10	▲0.06				
11月														
12月														
1月														
2月														
3月														
累 計	1,810	+3.5	2,461	+3.3	1.36	+0.00	0.91	▲0.01	*	*	*	*	*	*
前年同期	1,749	*	2,382	*	1.36	*	0.92	*	*	*	*	*	*	*

年度計・累計は月平均値(小数点以下第1位四捨五入)を計上。

(注) 前年(月)差・年度計は表示桁数・四捨五入など、端数処理の関係上、表示数値の計算と合致しない場合あり。  
 全国完全失業率(季節調整値)は、毎年1月分結果公表時に、再計算・改定される場合あり。  
 ハローワークインターネットサービスの機能拡充に伴う令和3年9月以降の取扱いについては、表紙の(注)を参照。

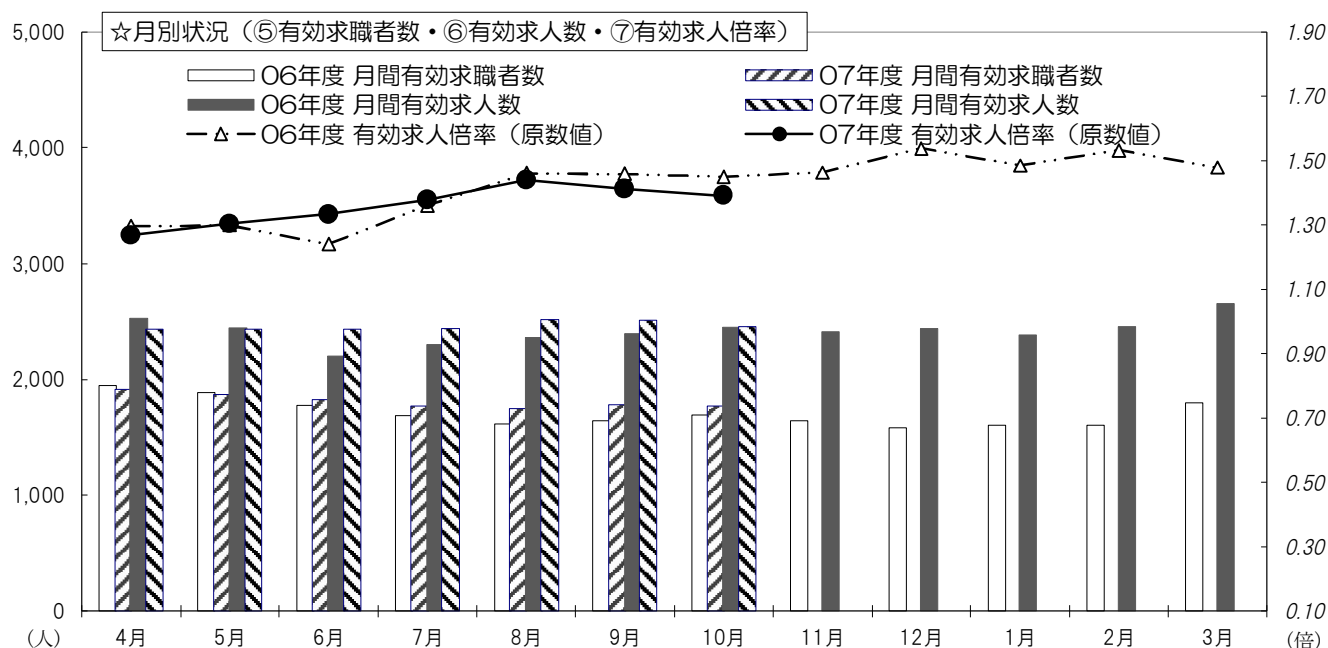

# V 新規求人状況（産業別）〈パート含む常用〉

※(パート)は内数。

令和7年10月

産業分類	区分	当 月 (パート)	前年同月 (パート)	前年比 (%) (パート)	今年度累計 (パート)	前年度累計 (パート)	前年比 (%) (パート)
AB 農・林・漁業		7 -	3 -	+133.3 -	12 (2)	17 (3)	▲29.4 ▲33.3
C 鉱業、採石業、砂利採取業		- -	1 (1)	- -	2 (2)	3 (3)	▲33.3 ▲33.3
D 建設業		32 (1)	30 (1)	+6.7 +0.0	468 (32)	339 (7)	+38.1 +357.1
E 製造業		63 (14)	117 (44)	▲46.2 ▲68.2	542 (163)	551 (178)	▲1.6 ▲8.4
	食料品	34 (11)	71 (30)	▲52.1 ▲63.3	307 (100)	330 (123)	▲7.0 ▲18.7
	飲料・たばこ・飼料	- -	4 (1)	- -	18 (10)	12 (6)	+50.0 +66.7
	繊維工業	2 (1)	18 (1)	▲88.9 +0.0	42 (13)	61 (13)	▲31.1 +0.0
	木材・木製品	2 (2)	- -	- -	11 (2)	6 -	+83.3 -
	家具・装備品	2 -	- -	- -	4 -	8 -	▲50.0 -
	パルプ・紙・紙加工品	- -	- -	- -	13 (1)	4 (1)	+225.0 +0.0
	印刷・同関連業	- -	1 -	- -	5 -	7 -	▲28.6 -
	化学工業	- -	- -	- -	4 (2)	6 (2)	▲33.3 +0.0
	石油製品・石炭製品	- -	- -	- -	- -	- -	- -
	プラスチック製品	6 -	11 (10)	▲45.5 -	64 (33)	41 (21)	+56.1 +57.1
	ゴム製品	- -	3 (2)	- -	12 (1)	14 (7)	▲14.3 ▲85.7
	窯業・土石製品	- -	- -	- -	1 -	- -	- -
	鉄鋼業	- -	2 -	- -	3 -	5 -	▲40.0 -
	非鉄金属製造業	- -	- -	- -	- -	- -	- -
	金属製品	12 -	4 -	+200.0 -	28 (1)	36 (2)	▲22.2 ▲50.0
	はん用機械器具	- -	- -	- -	3 -	4 -	▲25.0 -
	生産用機械器具	2 -	1 -	+100.0 -	15 -	7 -	+114.3 -
	電気機械器具	- -	- -	- -	6 -	5 (3)	+20.0 -
	情報通信機械器具	- -	- -	- -	- -	- -	- -
	輸送用機械器具	3 -	- -	- -	6 -	- -	- -
	その他の製造業	- -	2 -	- -	- -	4 -	- -
F 電気・ガス・水道		1 -	3 -	▲66.7 -	8 -	9 (1)	▲11.1 -
G 情報通信業		- -	- -	- -	5 (4)	6 (6)	▲16.7 ▲33.3
H 運輸、郵便業		93 (14)	84 -	+10.7 -	553 (54)	561 (74)	▲1.4 ▲27.0
	道路旅客運送業	53 (10)	63 -	▲15.9 -	313 (44)	348 (59)	▲10.1 ▲25.4
	道路貨物運送業	30 (4)	17 -	+76.5 -	169 (9)	171 (12)	▲1.2 ▲25.0
I 卸売・小売業		109 (31)	217 (75)	▲49.8 ▲58.7	864 (211)	937 (268)	▲7.8 ▲21.3
	卸売業	26 (5)	14 (2)	+85.7 +150.0	143 (44)	158 (53)	▲9.5 ▲17.0
	小売業	83 (26)	203 (73)	▲59.1 ▲64.4	721 (167)	779 (215)	▲7.4 ▲22.3
J 金融・保険業		1 -	1 (1)	+0.0 -	18 (6)	7 (4)	+157.1 +50.0
K 不動産、物品賃貸業		11 (5)	35 (4)	▲68.6 +25.0	61 (25)	88 (28)	▲30.7 ▲10.7
L 学術、専門技術サービス業		4 (1)	2 -	+100.0 -	32 (13)	32 (13)	+0.0 +0.0
M 宿泊、飲食サービス業		46 (31)	40 (22)	+15.0 +40.9	413 (301)	366 (251)	+12.8 +19.9
	宿泊業	23 (13)	20 (9)	+15.0 +44.4	159 (109)	168 (100)	▲5.4 +9.0
	飲食店	23 (18)	20 (13)	+15.0 +38.5	247 (187)	181 (136)	+36.5 +37.5
N 生活関連サービス業		6 -	24 (6)	▲75.0 -	105 (35)	150 (49)	▲30.0 ▲28.6
O 教育、学習支援業		9 (7)	8 (6)	+12.5 +16.7	63 (34)	62 (40)	+1.6 ▲15.0
P 医療、福祉		313 (118)	332 (156)	▲5.7 ▲24.4	2,147 (942)	2,113 (928)	+1.6 +1.5
	医療業	100 (25)	111 (30)	▲9.9 ▲16.7	686 (207)	751 (253)	▲8.7 ▲18.2
	社会福祉・介護事業	213 (93)	221 (126)	▲3.6 ▲26.2	1,457 (732)	1,355 (670)	+7.5 +9.3
Q 複合サービス事業		18 -	13 -	+38.5 -	66 (1)	74 (5)	▲10.8 ▲80.0
R サービス業		62 (22)	91 (40)	▲31.9 ▲45.0	463 (203)	344 (159)	+34.6 +27.7
ST 公務・その他		15 (2)	64 (44)	▲76.6 ▲95.5	124 (61)	242 (158)	▲48.8 ▲61.4
産業別計		790 (246)	1,065 (400)	▲25.8 ▲38.5	5,946 (2,089)	5,901 (2,175)	+0.8 ▲4.0

(注) 令和6年4月以降については令和5年7月改定の「日本標準産業分類」に基づく区分、令和6年3月以前については平成25年10月改定の「日本標準産業分類」に基づく区分

## Ⅵ 雇用保険関係主要指標(給付関係)

(支給金額 単位: 千円)各月四捨五入のため年度計と一致しない場合あり。

項目  年度・月	①一般求職者給付（基本手当）						②高年齢求職者給付金				③短期雇用特例一時金					
	資格決定件数			実人員	支給金額	資格決定件数			受給者数	支給金額	資格決定件数			受給者数	支給金額	
	前年比(%)	小樽 本所	余市 分室			前年比(%)	受給者数	支給金額			前年比(%)	小樽 本所	余市 分室			
4年度	1,706	+6.2	1,446	260	6,299	726,601	651	+8.5	653	137,566	910	▲8.3	440	470	921	190,637
5年度	1,624	▲4.8	1,381	243	6,595	786,731	674	+3.5	677	144,317	805	▲11.5	359	446	828	174,151
6年度	1,476	▲9.1	1,215	261	5,873	704,963	626	▲7.1	622	136,626	743	▲7.7	319	424	776	167,136
5年10月	124	▲7.5	99	25	574	65,379	55	+57.1	41	8,460	12	+33.3	4	8	2	425
11月	124	+9.7	101	23	534	64,886	42	▲2.3	50	10,097	121	+2.5	42	79	20	4,324
12月	107	+4.9	93	14	495	56,578	43	+10.3	35	6,859	226	+0.4	117	109	143	29,363
1月	123	▲10.9	108	15	513	63,819	71	+29.1	57	11,635	86	▲31.7	52	34	219	47,033
2月	100	▲20.0	87	13	485	56,560	42	+5.0	65	14,692	38	+11.8	12	26	64	13,495
3月	113	▲35.1	99	14	457	51,643	52	▲8.8	54	12,051	105	▲34.4	66	39	53	10,740
6年 4月	211	+0.0	163	48	523	55,273	122	+9.9	92	19,833	107	▲6.1	39	68	161	36,928
5月	146	▲23.2	123	23	536	65,730	67	▲23.9	94	21,718	17	▲29.2	12	5	35	7,825
6月	130	▲8.5	110	20	521	58,189	36	▲20.0	41	8,326	12	▲33.3	3	9	14	2,692
7月	137	+12.3	124	13	538	69,185	56	+30.2	50	11,647	18	+157.1	3	15	16	2,977
8月	109	▲18.7	93	16	526	67,085	30	▲28.6	33	7,494	47	▲13.0	2	45	53	9,152
9月	109	▲18.7	82	27	529	59,445	38	▲5.0	43	9,577	0	－	0	0	6	954
10月	116	▲6.5	98	18	506	66,986	46	▲16.4	33	6,627	13	+8.3	3	10	5	1,123
11月	106	▲14.5	88	18	433	50,205	48	+14.3	46	9,768	122	+0.8	42	80	40	8,160
12月	89	▲16.8	67	22	462	54,609	51	+18.6	40	8,265	207	▲8.4	91	116	139	29,409
1月	124	+0.8	104	20	446	57,622	54	▲23.9	66	14,747	97	+12.8	66	31	205	44,912
2月	94	▲6.0	75	19	427	48,500	41	▲2.4	58	12,473	20	▲47.4	10	10	56	12,108
3月	105	▲7.1	88	17	426	52,133	37	▲28.8	26	6,152	83	▲21.0	48	35	46	10,896
7年 4月	224	+6.2	175	49	448	53,055	116	▲4.9	80	17,774	105	▲1.9	35	70	112	25,988
5月	149	+2.1	126	23	470	56,408	61	▲9.0	91	22,966	19	+11.8	14	5	55	12,637
6月	116	▲10.8	97	19	526	58,045	46	+27.8	50	11,113	15	+25.0	6	9	11	2,111
7月	132	▲3.6	116	16	606	83,932	46	▲17.9	43	10,038	10	▲44.4	0	10	14	2,634
8月	131	+20.2	112	19	572	69,617	34	+13.3	41	9,129	46	▲2.1	1	45	54	9,027
9月	129	+18.3	112	17	617	77,562	34	▲10.5	36	7,221	1	－	0	1	1	115
10月	122	+5.2	96	26	605	81,933	52	+13.0	46	10,119	16	+23.1	1	15	9	2,051
今年度累計	1,003	+4.7	834	169	549	480,552	389	▲1.5	387	88,360	212	▲0.9	57	155	256	54,563
前年同期	958	*	793	165	526	441,894	395	*	386	85,222	214	*	62	152	290	61,651

(注) ①一般求職者給付(基本手当)実人員の今年度累計は各月の平均値(小数点以下四捨五入)、直近の25ヵ月分を掲載。

### 事業所数

0 100 200 300 400 500 600

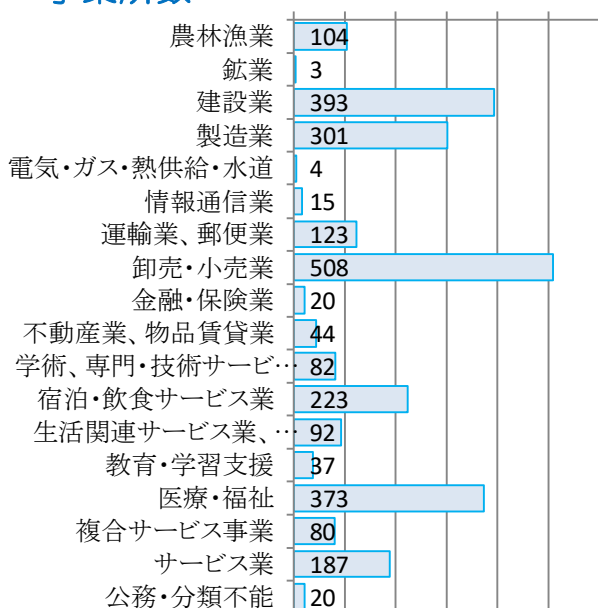

### 被保険者数

0 4,000 8,000

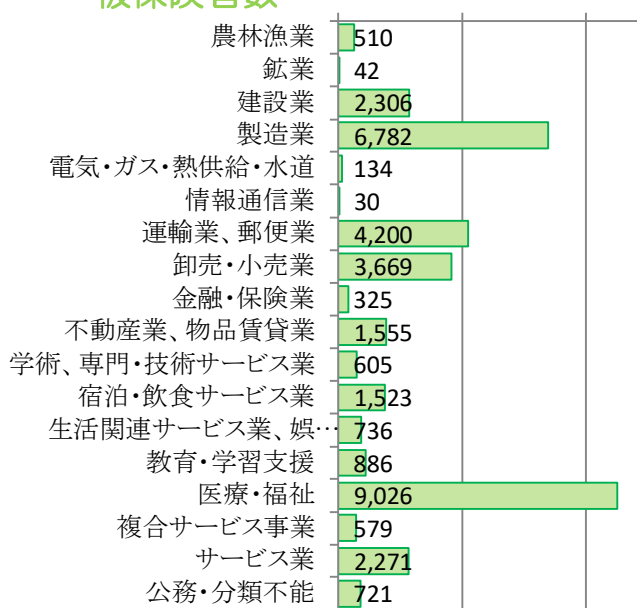

## VII 雇用保険関係主要指標(適用関係)

項目 年・月	①適用事業所数※			②被保険者数(全数) ※			一般被保険者	高年齢	短期特例
	前年比	小樽本所	余市分室	前年比	小樽本所	余市分室	前年比	前年比	前年比
5年10月	2,596 ▲0.3	2,044	552	36,383 ▲1.2	31,225	5,158	30,921 ▲1.3	4,536 +1.1	926 +122.1
6年10月	2,606 +0.4	2,051	555	35,931 ▲1.2	30,738	5,193	30,445 ▲1.5	4,628 +2.0	858 ▲7.3
7年10月	2,609 +0.1	2,043	566	35,900 ▲0.1	30,795	5,105	30,354 ▲0.3	4,737 +2.4	809 ▲5.7

※ ①適用事業所数、②被保険者数は月末現在

※ 直近の25ヵ月分を掲載

項目 年度・月	③資格取得者数（全数）							④資格喪失者数（全数）					一 般			高年齢	短期 特例
	前年 比		小樽 本所	余市 分室	一 般	高年齢	短期 特例	前年比 （%）		小樽 本所	余市 分室		事業主 都合	前年 比			
4年度	6,711	+4.4	5,092	1,619	5,053	440	1,218	7,515	+6.4	5,879	1,636	5,393	435	+23.6	997	1,125	
5年度	6,893	+2.7	5,182	1,711	5,255	451	1,187	7,064	▲6.0	5,598	1,466	4,987	301	▲30.8	981	1,096	
6年度	6,571	▲4.7	4,881	1,690	5,053	444	1,074	6,757	▲4.3	5,046	1,711	4,831	247	▲17.9	923	1,003	
5年 10月	472	+2.8	376	96	402	30	40	482	▲15.3	408	74	347	23	+9.5	85	50	
11月	443	+6.2	293	150	352	32	59	639	▲11.6	459	180	323	19	▲57.8	66	250	
12月	412	+2.2	283	129	341	41	30	705	+1.3	523	182	349	14	▲22.2	75	281	
1月	420	+33.3	302	118	333	36	51	596	▲0.5	484	112	430	13	▲23.5	93	73	
2月	422	+42.1	302	120	388	21	13	428	+2.6	353	75	330	15	▲34.8	62	36	
3月	403	▲25.8	321	82	332	30	41	545	▲17.2	452	93	364	13	▲81.2	83	98	
6年 4月	1,121	▲14.6	911	210	891	56	174	1,070	▲5.1	814	256	766	33	▲35.3	206	98	
5月	992	+2.0	696	296	627	47	318	565	▲1.7	370	195	449	15	▲6.3	67	49	
6月	579	▲11.9	451	128	365	52	162	493	▲10.4	322	171	420	10	▲61.5	43	30	
7月	586	+16.7	404	182	448	43	95	514	+4.3	408	106	379	7	▲80.0	76	59	
8月	407	+0.2	327	80	342	32	33	455	▲2.4	400	55	362	18	▲43.8	68	25	
9月	414	▲11.9	298	116	308	31	75	396	▲13.5	335	61	324	23	▲47.7	60	12	
10月	480	+1.7	381	99	396	47	37	619	+28.4	469	150	490	9	▲60.9	83	46	
11月	420	▲5.2	317	103	349	27	44	646	+1.1	417	229	334	34	+78.9	59	253	
12月	353	▲14.3	269	84	298	36	19	596	▲15.5	371	225	254	30	+114.3	63	279	
1月	538	+28.1	283	255	437	27	74	588	▲1.3	470	118	416	34	+161.5	86	86	
2月	332	▲21.3	259	73	307	20	5	357	▲16.6	286	71	288	15	+0.0	50	19	
3月	349	▲13.4	285	64	285	26	38	458	▲16.0	384	74	349	19	+46.2	62	47	
7年 4月	1,195	+6.6	964	231	976	66	153	1,088	+1.7	813	275	777	74	+124.2	188	123	
5月	953	▲3.9	679	274	582	61	310	796	+40.9	507	289	622	95	+533.3	97	77	
6月	622	+7.4	400	222	437	24	161	378	▲23.3	305	73	311	14	+40.0	51	16	
7月	525	▲10.4	413	112	422	41	62	534	+3.9	427	107	422	36	+414.3	78	34	
8月	485	+19.2	372	113	376	46	63	434	▲4.6	354	80	337	24	+33.3	64	33	
9月	382	▲7.7	303	79	310	22	50	517	+30.6	340	177	453	16	▲30.4	51	13	
10月	500	+4.2	404	96	413	32	55	460	▲25.7	372	88	344	11	+22.2	75	41	
今年度累計	4,662	+1.8	3,535	1,127	3,516	292	854	4,207	+2.3	3,118	1,089	3,266	270	+134.8	604	337	
前年同期	4,579	*	3,468	1,111	3,377	308	894	4,112	*	3,118	994	3,190	115	*	603	319	

### 被保険者数・男

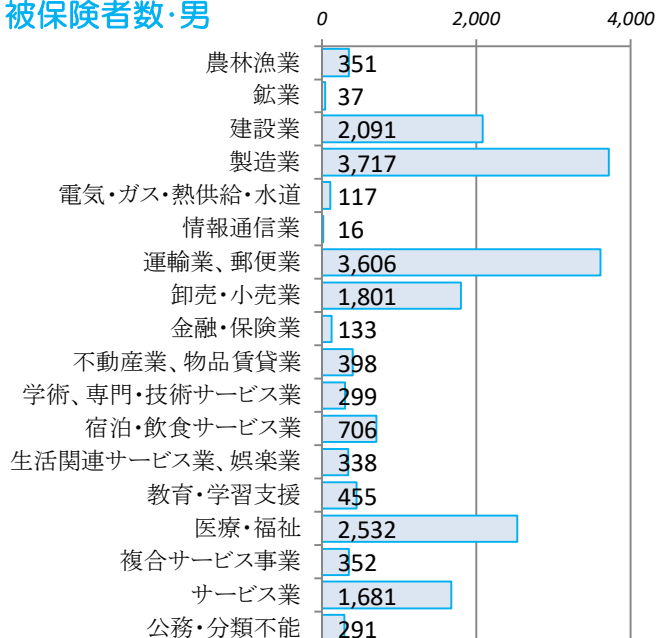

### 被保険者数・女

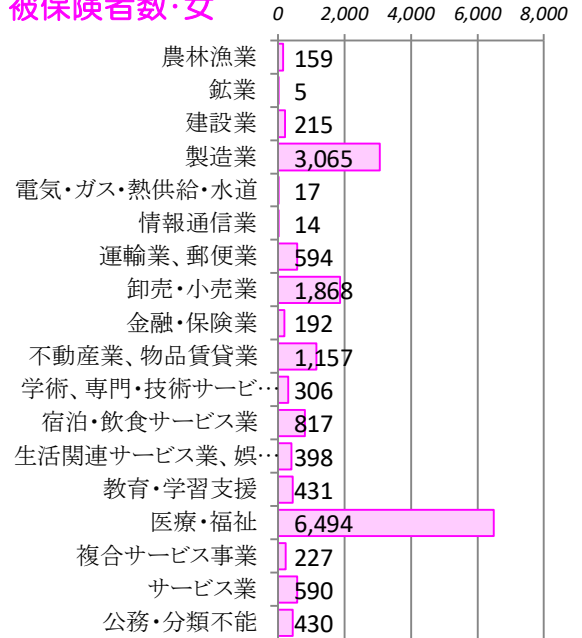

# 【職業別】求人・求職バランスシート(パート含む常用)

ハローワーク小樽  
パート含む常用

〔令和7年10月内容〕

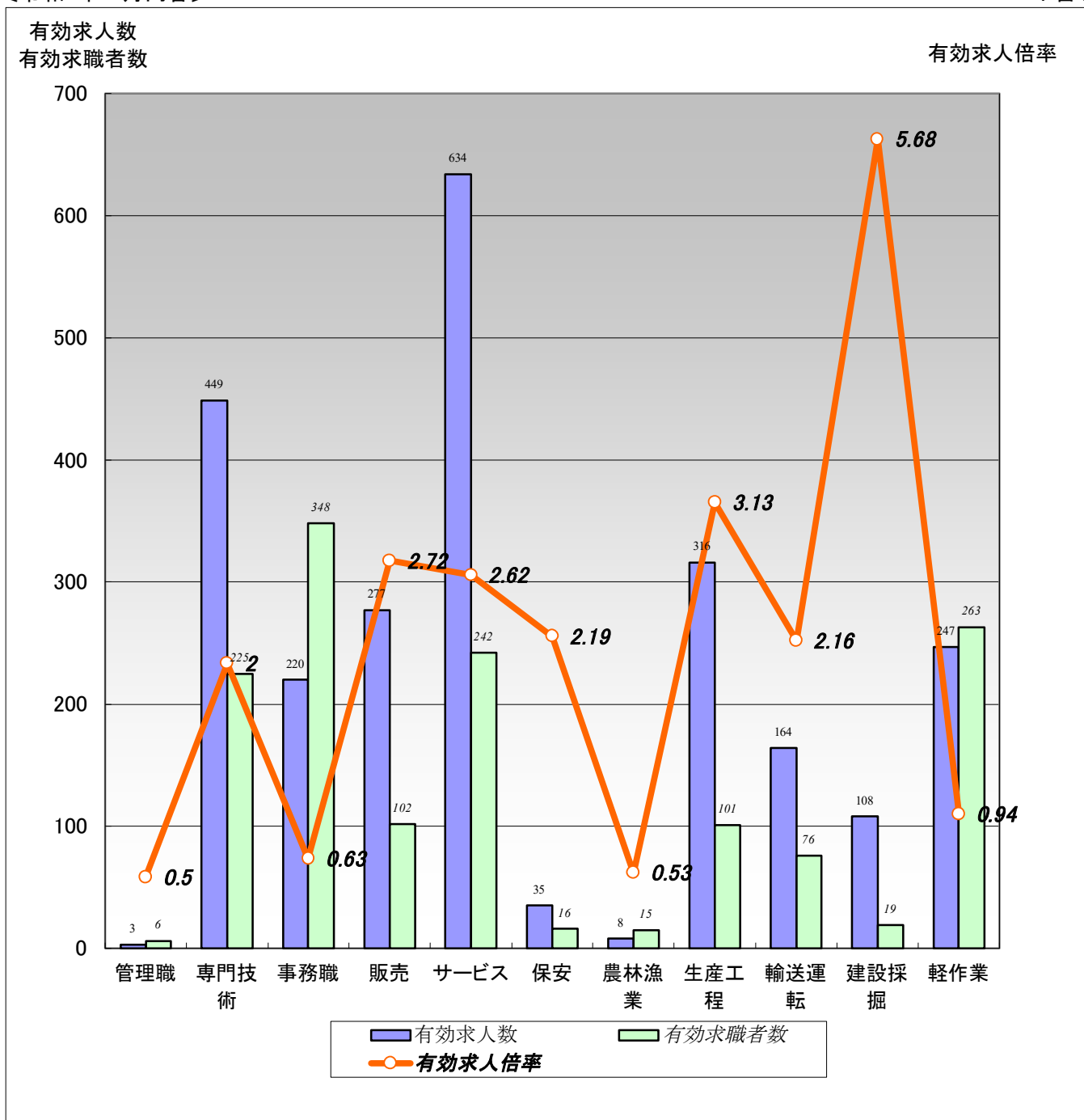

	職業計	管理職	専門技術	事務職	販売	サービス	保安	農林漁業	生産工程	輸送運転	建設採掘	軽作業
有効求人数	2,461	3	449	220	277	634	35	8	316	164	108	247
有効求職者数	1,769	6	225	348	102	242	16	15	101	76	19	263
有効求人倍率	1.39	0.50	2.00	0.63	2.72	2.62	2.19	0.53	3.13	2.16	5.68	0.94

(注) 1.新規学校卒業者を除くパート含む常用雇用状況を表示。

2.有効求人倍率は、有効求人数÷有効求職者数で、求職者1人あたりの求人数を表す。

また、分母である有効求職者数が0の場合は、求人倍率が計算できないため、求人数÷1として表示。

3.ハローワークインターネットサービスの機能拡充に伴い、令和3年9月以降の数値には、ハローワークに来所せず、オンライン上で求職登録した求職者数が含まれている。

4.有効求職者数については、分類不能等のものが存在するため、職業計と必ずしも一致しない。

# 【職業別】求人・求職・賃金状況(パート含む常用)

ハローワーク小樽  
(単位:人、倍、円)

[令和7年10月内容]

	月間有効 求人倍率	月間有効 求人数	月間有効 求職者数	一般		パート	
				新規求人賃金	新規求職希望賃金	新規求人賃金	新規求職希望賃金
職業計	1.39	2,461	1,769	207,344	220,882	1,160	1,132
管理的職業	0.50	3	6	398,450	0	0	0
専門的・技術的職業	2.00	449	225	219,421	323,182	1,369	1,360
開発・製造技術者	0.85	11	13	185,000	0	0	0
建築・土木・測量技術者	6.10	61	10	222,200	350,000	0	0
情報処理・通信技術者	0.20	6	30	0	0	0	1,400
医師、薬剤師等	1.67	5	3	259,090	0	1,500	2,000
看護師、保健師等	2.41	135	56	226,226	252,857	1,553	1,555
医療技術者、栄養士等	2.50	55	22	217,861	244,000	1,379	1,075
保育士、福祉相談員等	2.98	161	54	211,049	212,500	1,203	1,083
事務的職業	0.63	220	348	191,844	208,372	1,157	1,118
一般事務員	0.55	161	292	189,630	200,789	1,167	1,119
会計・経理事務員	0.78	21	27	190,460	260,000	1,100	0
営業・販売事務員	3.50	14	4	202,400	0	1,100	0
販売の職業	2.72	277	102	196,797	201,875	1,096	1,103
販売店員、訪問販売員	2.79	223	80	186,181	192,857	1,096	1,103
保険外交員、サービス外交員	1.67	5	3	200,000	0	0	0
営業員	2.58	49	19	207,244	265,000	1,100	0
サービスの職業	2.62	634	242	197,911	210,000	1,131	1,102
ホームヘルパー、ケアワーカー	3.76	282	75	194,203	202,727	1,129	1,175
看護助手、歯科助手等	5.89	53	9	170,044	192,500	1,129	0
調理人、調理見習	1.14	89	78	212,208	248,889	1,102	1,081
給仕、接客サービス員	2.83	130	46	209,155	178,333	1,168	1,138
マンション、駐車場等管理人	0.36	4	11	0	0	1,220	1,075
保安の職業	2.19	35	16	193,600	184,000	1,200	0
警備員	2.19	35	16	193,600	184,000	1,200	0
農林漁業の職業	0.53	8	15	209,125	216,000	0	1,100
生産工程の職業	3.13	316	101	202,303	195,294	1,091	1,078
生産機械制御・監視員	11.00	11	1	193,940	230,000	0	0
金属加工、溶接・溶断工	4.43	31	7	185,276	200,000	0	1,100
その他の製造加工作業員	2.46	170	69	194,174	171,818	1,091	1,075
機械組立工	0.29	2	7	265,000	0	0	0
整備工・修理工	7.83	94	12	209,145	275,000	0	0
製品検査工	0.50	1	2	0	200,000	0	0
塗装、CADオペレーター	2.33	7	3	218,220	250,000	0	0
輸送、機械運転の職業	2.16	164	76	233,531	235,000	1,093	1,196
自動車運転手	2.67	147	55	237,918	239,231	1,093	1,195
ボイラー・建設機械運転工	0.94	16	17	209,400	200,000	0	0
建設・採掘の職業	5.68	108	19	213,133	180,000	0	0
型枠大工、とび工	5.00	5	1	0	0	0	0
大工・左官	14.50	29	2	187,500	0	0	0
電気工事、電気配線工	2.33	14	6	225,000	180,000	0	0
建設・土木作業員	6.00	60	10	226,267	0	0	0
運搬・清掃・包装の職業	0.94	247	263	197,755	186,875	1,114	1,075
運搬、配達、倉庫作業員	1.46	57	39	201,149	228,000	1,176	1,088
清掃作業員	1.84	101	55	182,988	135,000	1,101	1,075
包装作業員	4.40	22	5	0	0	1,075	0
選別作業員、軽作業員	0.41	67	164	203,867	175,556	1,109	1,079

注) 1.新規学校卒業者を除くパート含む常用雇用状況を表示。

2.職業分類については、「日本標準職業分類」を使用している。

3.分母である有効求職者数が0の場合は、求人倍率が計算できないため、求人数÷1として表示。

4.新規求人賃金は令和7年10月に小樽のハローワークに申し込まれた新規求人の下限賃金の平均額を表示。

5.新規求職希望賃金は令和7年10月に小樽のハローワークに申し込まれた新規求職の希望賃金の平均額を表示。

6.ハローワークインターネットサービスの機能拡充に伴い、令和3年9月以降の数値には、ハローワークに来所せず、オンライン上で求職登録した求職者数が含まれている。

# 【職業別】求人・求職バランスシート(パート除く常用)

ハローワーク小樽  
パート除く常用

〔令和7年10月内容〕

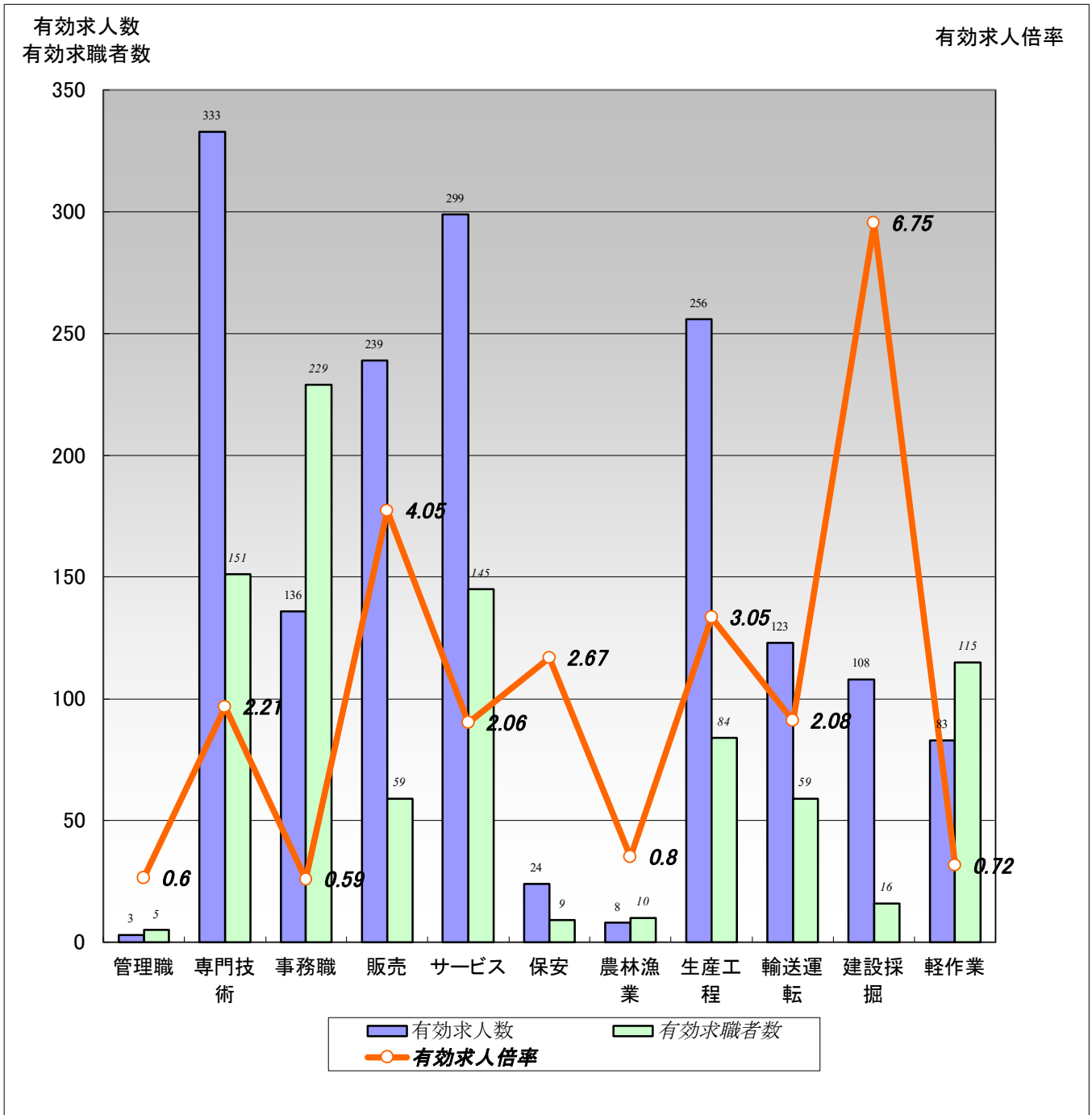

	職業計	管理職	専門技術	事務職	販売	サービス	保安	農林漁業	生産工程	輸送運転	建設採掘	軽作業
有効求人数	1,612	3	333	136	239	299	24	8	256	123	108	83
有効求職者数	1,074	5	151	229	59	145	9	10	84	59	16	115
有効求人倍率	1.50	0.60	2.21	0.59	4.05	2.06	2.67	0.80	3.05	2.08	6.75	0.72

(注) 1.パート、新規学校卒業者を除く常用雇用状況を表示。

2.有効求人倍率は、有効求人数÷有効求職者数で、求職者1人あたりの求人数を表す。

また、分母である有効求職者数が0の場合は、求人倍率が計算できないため、求人数÷1として表示。

3.ハローワークインターネットサービスの機能拡充に伴い、令和3年9月以降の数値には、ハローワークに来所せず、オンライン上で求職登録した求職者数が含まれている。

4.有効求職者数については、分類不能等のものが存在するため、職業計と必ずしも一致しない。

# 【職業別】求人・求職・賃金状況(パート除く常用)

ハローワーク小樽  
(単位:人、倍、円)

[令和7年10月内容]

	新規求人数	月間 有効求人数	新規求職 申込件数	月間 有効求職者数	有効求人倍率	新規求人賃金	新規求職 希望賃金
職業計	544	1,612	220	1,074	1.50	207,344	220,882
管理的職業	2	3	0	5	0.60	398,450	0
専門的・技術的職業	119	333	22	151	2.21	219,421	323,182
開発・製造技術者	1	11	0	10	1.10	185,000	0
建築・土木・測量技術者	13	59	2	9	6.56	222,200	350,000
情報処理・通信技術者	0	6	0	26	0.23	0	0
医師・薬剤師等	2	3	0	0	3.00	259,090	0
看護師・保健師等	44	88	7	34	2.59	226,226	252,857
医療技術者、栄養士等	18	40	5	16	2.50	217,861	244,000
保育士、福祉相談員等	38	113	4	30	3.77	211,049	212,500
事務的職業	39	136	47	229	0.59	191,844	208,372
一般事務員	29	91	43	193	0.47	189,630	200,789
会計・経理事務員	5	15	2	22	0.68	190,460	260,000
営業・販売事務員	2	12	0	4	3.00	202,400	0
販売の職業	58	239	17	59	4.05	196,797	201,875
販売店員、訪問販売員	34	186	15	42	4.43	186,181	192,857
保険外交員、サービス外交員	3	5	0	1	5.00	200,000	0
営業員	21	48	2	16	3.00	207,244	265,000
サービスの職業	119	299	34	145	2.06	197,911	210,000
ホームヘルパー、ケアワーカー	66	153	12	52	2.94	194,203	202,727
看護助手、歯科助手等	14	24	4	6	4.00	170,044	192,500
調理人、調理見習	14	44	10	36	1.22	212,208	248,889
給仕、接客サービス員	16	41	6	30	1.37	209,155	178,333
マンション、駐車場等管理人	0	1	0	4	0.25	0	0
保安の職業	5	24	5	9	2.67	193,600	184,000
警備員	5	24	5	9	2.67	193,600	184,000
農林漁業の職業	7	8	5	10	0.80	209,125	216,000
生産工程の職業	110	256	17	84	3.05	202,303	195,294
生産機械制御・監視員	8	11	1	1	11.00	193,940	230,000
金属加工、溶接・溶断工	9	31	1	6	5.17	185,276	200,000
その他の製造加工作業員	42	110	11	53	2.08	194,174	171,818
機械組立工	1	2	0	7	0.29	265,000	0
整備工・修理工	45	94	2	12	7.83	209,145	275,000
製品検査工	0	1	1	2	0.50	0	200,000
塗装、CADオペレーター	5	7	1	3	2.33	218,220	250,000
輸送、機械運転の職業	51	123	17	59	2.08	233,531	235,000
自動車運転手	45	107	14	42	2.55	237,918	239,231
ボイラー・建設機械運転工	6	15	2	14	1.07	209,400	200,000
建設・採掘の職業	12	108	1	16	6.75	213,133	180,000
型枠大工、とび工	0	5	0	1	5.00	0	0
大工・左官	3	29	0	1	29.00	187,500	0
電気工事、電気配線工	2	14	1	5	2.80	225,000	180,000
建設・土木作業員	7	60	0	9	6.67	226,267	0
運搬・清掃・包装の職業	22	83	16	115	0.72	197,755	186,875
運搬、配達、倉庫作業員	12	42	5	28	1.50	201,149	228,000
清掃作業員	6	14	2	12	1.17	182,988	135,000
包装作業員	0	14	0	0	14.00	0	0
選別作業員、軽作業員	4	13	9	75	0.17	203,867	175,556

注) 1.パート、新規学校卒業者を除く常用雇用状況を表示。

2.職業分類については、「日本標準職業分類」を使用している。

3.分母である有効求職者数が0の場合は、求人倍率が計算できないため、求人数÷1として表示。

4.新規求人賃金は令和7年10月に小樽のハローワークに申し込まれた新規求人の下限賃金の平均額を表示。

5.新規求職希望賃金は令和7年10月に小樽のハローワークに申し込まれた新規求職の希望賃金の平均額を表示。

6.ハローワークインターネットサービスの機能拡充に伴い、令和3年9月以降の数値には、ハローワークに来所せず、オンライン上で求職登録した求職者数が含まれている。

# 【職業別】求人・求職バランスシート(常用パート)

ハローワーク小樽  
常用パート

〔令和7年10月内容〕

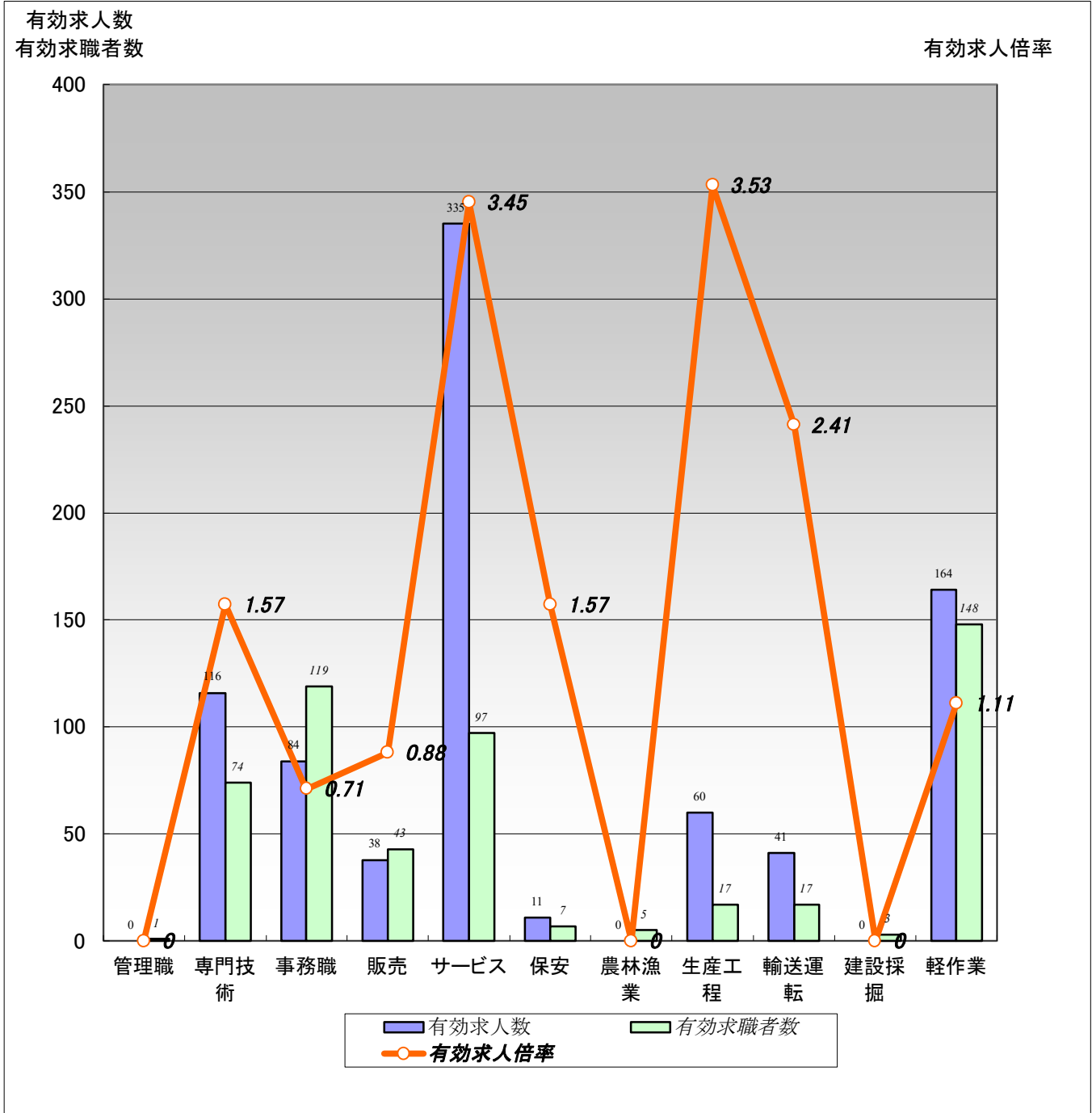

	職業計	管理職	専門技術	事務職	販売	サービス	保安	農林漁業	生産工程	輸送運転	建設採掘	軽作業
有効求人数	849	0	116	84	38	335	11	0	60	41	0	164
有効求職者数	695	1	74	119	43	97	7	5	17	17	3	148
有効求人倍率	1.22	0.00	1.57	0.71	0.88	3.45	1.57	0.00	3.53	2.41	0.00	1.11

- (注) 1.新規学校卒業者を除く常用的パート雇用状況を表示。  
 2.有効求人倍率は、有効求人数÷有効求職者数で、求職者1人あたりの求人数を表す。  
 また、分母である有効求職者数が0の場合は、求人倍率が計算できないため、求人数÷1として表示。  
 3.ハローワークインターネットサービスの機能拡充に伴い、令和3年9月以降の数値には、ハローワークに来所せず、オンライン上で求職登録した求職者数が含まれている。  
 4.有効求職者数については、分類不能等のものが存在するため、職業計と必ずしも一致しない。

# 【職業別】求人・求職・賃金状況(常用パート)

ハローワーク小樽  
(単位:人、倍、円)

[令和7年10月内容]

	新規求人数	月間 有効求人数	新規求職 申込件数	月間 有効求職者数	有効求人倍率	新規求人賃金	新規求職 希望賃金
職業計	246	849	139	695	1.22	1,160	1,132
管理的職業	0	0	0	1	0.00	0	0
専門的・技術的職業	31	116	13	74	1.57	1,369	1,360
開発・製造技術者	0	0	0	3	0.00	0	0
建築・土木・測量技術者	0	2	0	1	2.00	0	0
情報処理・通信技術者	0	0	1	4	0.00	0	1,400
医師・薬剤師等	1	2	1	3	0.67	1,500	2,000
看護師、保健師等	8	47	5	22	2.14	1,553	1,555
医療技術者、栄養士等	9	15	2	6	2.50	1,379	1,075
保育士、福祉相談員等	13	48	3	24	2.00	1,203	1,083
事務的職業	27	84	22	119	0.71	1,157	1,118
一般事務員	24	70	21	99	0.71	1,167	1,119
会計・経理事務員	1	6	0	5	1.20	1,100	0
営業・販売事務員	1	2	0	0	2.00	1,100	0
販売の職業	13	38	9	43	0.88	1,096	1,103
販売店員、訪問販売員	12	37	9	38	0.97	1,096	1,103
保険外交員、サービス外交員	0	0	0	2	0.00	0	0
営業員	1	1	0	3	0.33	1,100	0
サービスの職業	97	335	27	97	3.45	1,131	1,102
ホームヘルパー、ケアワーカー	34	129	6	23	5.61	1,129	1,175
看護助手、歯科助手等	9	29	0	3	9.67	1,129	0
調理人、調理見習	23	45	16	42	1.07	1,102	1,081
給仕、接客サービス員	18	89	4	16	5.56	1,168	1,138
マンション、駐車場等管理人	3	3	1	7	0.43	1,220	1,075
保安の職業	1	11	0	7	1.57	1,200	0
警備員	1	11	0	7	1.57	1,200	0
農林漁業の職業	0	0	2	5	0.00	0	1,100
生産工程の職業	18	60	5	17	3.53	1,091	1,078
生産機械制御・監視員	0	0	0	0	0.00	0	0
金属加工、溶接・溶断工	0	0	1	1	0.00	0	1,100
その他の製造加工作業員	18	60	4	16	3.75	1,091	1,075
機械組立工	0	0	0	0	0.00	0	0
整備工・修理工	0	0	0	0	0.00	0	0
製品検査工	0	0	0	0	0.00	0	0
塗装、CADオペレーター	0	0	0	0	0.00	0	0
輸送、機械運転の職業	27	41	6	17	2.41	1,093	1,196
自動車運転手	27	40	5	13	3.08	1,093	1,195
ボイラー・建設機械運転工	0	1	0	3	0.33	0	0
建設・採掘の職業	0	0	0	3	0.00	0	0
型枠大工、とび工	0	0	0	0	0.00	0	0
大工・左官	0	0	0	1	0.00	0	0
電気工事、電気配線工	0	0	0	1	0.00	0	0
建設・土木作業員	0	0	0	1	0.00	0	0
運搬・清掃・包装の職業	32	164	29	148	1.11	1,114	1,075
運搬、配達、倉庫作業員	7	15	2	11	1.36	1,176	1,088
清掃作業員	17	87	13	43	2.02	1,101	1,075
包装作業員	2	8	0	5	1.60	1,075	0
選別作業員、軽作業員	6	54	14	89	0.61	1,109	1,079

注) 1.新規学校卒業者を除く常用的パート雇用状況を表示。

2.職業分類については、「日本標準職業分類」を使用している。

3.分母である有効求職者数が0の場合は、求人倍率が計算できないため、求人数÷1として表示。

4.新規求人賃金は令和7年10月に小樽のハローワークに申し込まれた新規求人の下限賃金の平均額を表示。

5.新規求職希望賃金は令和7年10月に小樽のハローワークに申し込まれた新規求職の希望賃金の平均額を表示。

6.ハローワークインターネットサービスの機能拡充に伴い、令和3年9月以降の数値には、ハローワークに来所せず、オンライン上で求職登録した求職者数が含まれている。

# 【産業別・事業所規模別・職種別】中途採用時の賃金

ハローワーク小樽  
(千円)

〔令和7年度 第2四半期内容〕

【産業別】	19歳以下	20～24歳	25～29歳	30～34歳	35～39歳	40～44歳	45～49歳	50～54歳	55～59歳	60～64歳	小樽	札幌圏	北海道
産業計	197	212	235	236	238	260	257	265	260	237	243	257	249
A、B 農、林、漁業	－	216	－	220	202	－	－	220	－	170	209	261	245
C 鉱業、採石業、砂利採取業	－	－	－	－	－	220	－	－	－	－	220	293	247
D 建設業	195	238	346	270	242	274	339	389	294	305	282	284	273
E 製造業	178	214	208	230	257	234	222	206	292	193	224	246	236
F 電気・ガス・熱供給・水道業	－	－	221	－	265	－	－	264	301	－	263	435	375
G 情報通信業	－	－	－	－	－	－	－	－	－	－	－	274	273
H 運輸業、郵便業	－	245	240	269	299	264	251	305	229	205	258	255	252
I 卸売業、小売業	203	190	217	247	192	305	300	297	277	－	238	247	242
J 金融業、保険業	－	－	－	－	－	－	180	－	－	－	180	232	221
K 不動産業、物品賃貸業	185	－	298	138	192	－	181	236	368	277	234	263	261
L 学術研究、専門・技術サービス業	－	236	260	－	270	333	177	278	230	－	257	303	290
M 宿泊業、飲食サービス業	240	210	164	240	229	210	256	245	192	181	211	243	235
N 生活関連サービス業、娯楽業	－	142	150	160	180	240	－	277	313	－	219	248	235
O 教育、学習支援業	－	－	255	－	－	－	－	－	－	650	453	272	259
P 医療、福祉	－	216	251	225	234	261	264	261	255	233	248	252	246
Q 複合サービス事業	－	－	－	－	－	－	－	－	－	－	235	258	237
R サービス業(他に分類されないもの)	－	163	223	205	262	260	230	253	261	229	230	244	237
S、T 公務・その他	－	－	－	－	－	－	－	－	－	－	－	177	353

(千円)

【事業所規模別】	19歳以下	20～24歳	25～29歳	30～34歳	35～39歳	40～44歳	45～49歳	50～54歳	55～59歳	60～64歳	小樽	札幌圏	北海道
事業所規模計	197	212	235	236	238	260	257	265	260	237	243	257	249
4人以下	150	196	238	290	187	257	250	298	258	226	245	252	241
5～29人	206	208	229	212	228	270	270	249	270	240	240	256	245
30～99人	199	225	240	245	258	250	239	262	257	187	240	258	249
100～299人	－	208	237	255	265	279	272	283	231	376	267	257	252
300～499人	203	214	238	236	239	265	279	244	279	218	240	247	249
500～999人	－	－	－	－	－	－	－	－	－	－	－	261	266
1000人以上	185	－	195	138	220	－	181	236	－	－	204	267	267

(千円)

【職業別】	19歳以下	20～24歳	25～29歳	30～34歳	35～39歳	40～44歳	45～49歳	50～54歳	55～59歳	60～64歳	小樽	札幌圏	北海道
職業計	197	212	235	236	238	260	257	265	260	237	243	257	249
専門的・技術的職業	150	236	261	258	247	279	284	274	297	330	269	280	272
管理的職業	－	－	－	－	－	355	296	333	360	305	329	340	337
事務的職業	－	191	237	232	235	216	215	232	289	234	232	249	241
販売の職業	－	206	203	249	248	287	273	304	－	277	249	236	233
サービスの職業	212	181	209	219	208	240	241	255	231	188	220	242	234
保安の職業	－	－	－	211	210	－	200	－	210	165	181	223	214
農林漁業の職業	－	216	－	220	－	220	141	220	－	170	206	276	241
運輸・通信の職業	185	305	235	228	266	280	243	271	228	219	243	250	246
生産工程・労務の職業	197	226	288	238	223	242	306	252	256	246	245	264	250

〔注〕1.2025年07～09月に小樽のハローワークで受理した雇用保険被保険者資格取得届のデータを集計したもの。

2.常用雇用の税込み額で、パート、臨時・季節を除く。

3.毎月支払われる通勤手当等は含むが、時間外手当、賞与など臨時の給与は除く。