

【職業別】求人・求職バランスシート(パート含む常用)

ハローワーク滝川
パート含む常用

[令和7年10月内容]

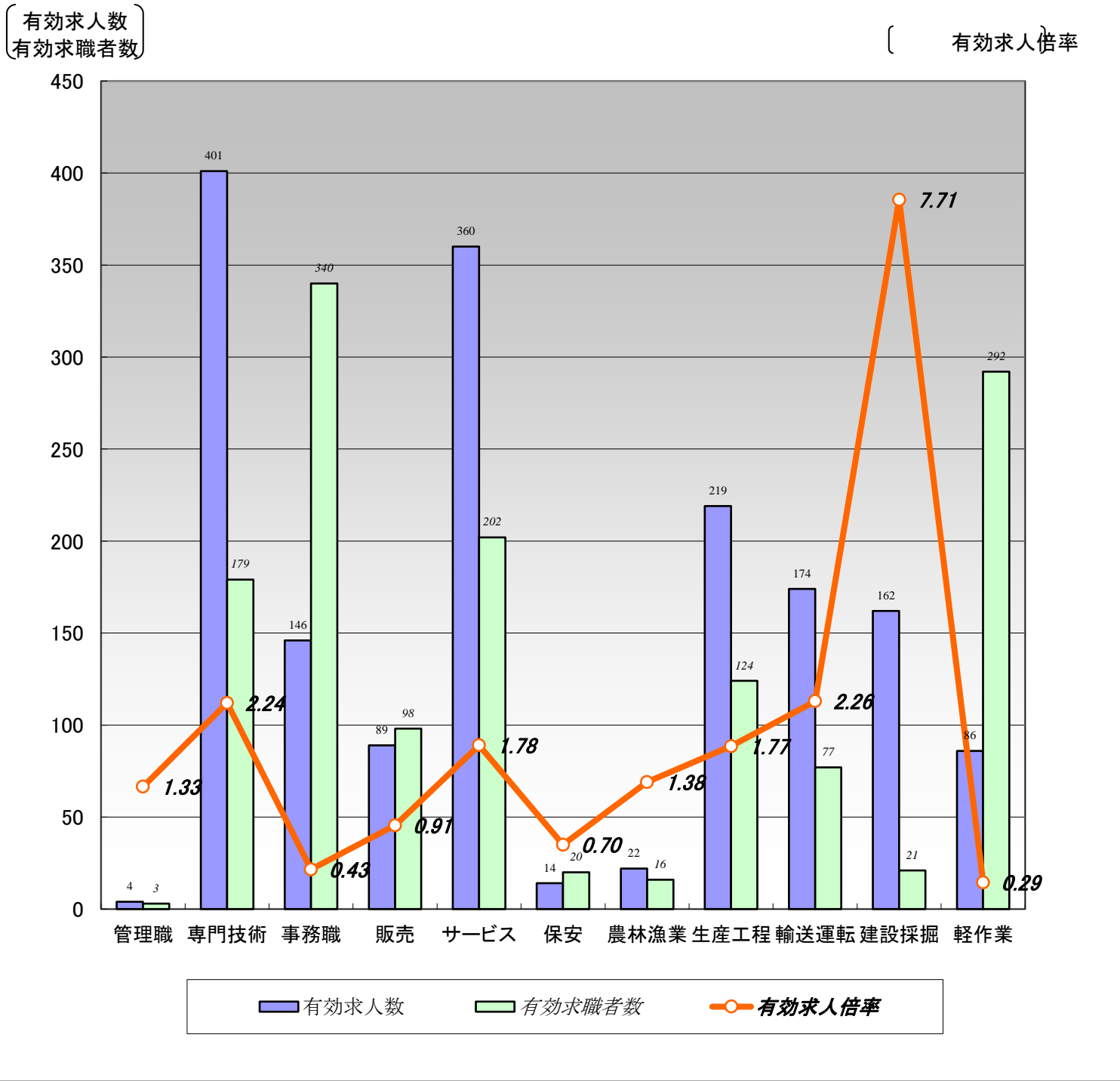

	職業計	管理職	専門技術	事務職	販売	サービス	保安	農林漁業	生産工程	輸送運転	建設採掘	軽作業
有効求人数	1,677	4	401	146	89	360	14	22	219	174	162	86
有効求職者数	1,837	3	179	340	98	202	20	16	124	77	21	292
有効求人倍率	0.91	1.33	2.24	0.43	0.91	1.78	0.70	1.38	1.77	2.26	7.71	0.29

(注) 1.新規学校卒業者を除くパート含む常用雇用状況を表示。
2.有効求人倍率は、有効求人数÷有効求職者数で、求職者1人あたりの求人数を表す。
また、分母である有効求職者数が0の場合は、求人倍率が計算できないため、求人数÷1として表示。
3.ハローワークインターネットサービスの機能拡充に伴い、令和3年9月以降の数値には、ハローワークに来所せず、オンライン上で求職登録した求職者数が含まれている。
4.有効求職者数については、分類不能等のものが存在するため、職業計と必ずしも一致しない。

【職業別】求人・求職・賃金状況(パート含む常用)

ハローワーク滝川

(単位:人、倍、円)

〔令和7年10月内容〕

	月間有効 求人倍率	月間有効 求人数	月間有効 求職者数	一般		パート	
				新規求人賃金	新規求職希望賃金	新規求人賃金	新規求職希望賃金
職業計	0.91	1,677	1,837	209,102	202,947	1,150	1,085
管理的職業	1.33	4	3	0	0	0	0
専門的・技術的職業	2.24	401	179	224,866	239,048	1,324	1,221
開発・製造技術者	1.27	14	11	203,617	223,333	0	1,075
建築・土木・測量技術者	32.75	131	4	236,715	0	0	0
情報処理・通信技術者	0.00	0	19	0	0	0	0
医師・薬剤師等	7.00	7	0	332,633	0	2,500	0
看護師・保健師等	1.36	99	73	216,962	260,909	1,315	1,400
医療技術者、栄養士等	2.81	45	16	195,133	232,500	1,200	0
保育士、福祉相談員等	1.80	81	45	217,896	175,000	1,207	1,138
事務的職業	0.43	146	340	195,251	185,278	1,100	1,075
一般事務員	0.35	104	295	193,930	181,724	1,093	1,075
会計・経理事務員	1.11	21	19	213,000	205,000	1,138	0
営業・販売事務員	0.88	7	8	182,550	190,000	0	1,075
販売の職業	0.91	89	98	210,522	203,333	1,092	1,075
販売店員、訪問販売員	0.66	56	85	193,196	200,000	1,092	1,075
保険外交員、サービス外交員	2.00	2	0	0	0	0	0
営業員	2.38	31	13	224,699	215,000	0	0
サービスの職業	1.78	360	202	196,897	183,333	1,138	1,076
ホームヘルパー、ケアワーカー	2.87	172	60	196,708	178,333	1,145	1,075
看護助手、歯科助手等	8.88	71	8	186,487	150,000	1,075	1,075
調理人、調理見習	1.33	68	51	203,946	192,000	1,118	1,087
給仕、接客サービス員	0.42	15	36	0	176,000	1,110	1,075
マンション、駐車場等管理人	0.07	1	14	0	160,000	0	1,075
保安の職業	0.70	14	20	219,491	230,000	1,080	1,075
警備員	0.70	14	20	219,491	230,000	1,080	1,075
農林漁業の職業	1.38	22	16	185,380	200,000	1,075	1,075
生産工程の職業	1.77	219	124	199,041	202,778	1,081	1,088
生産機械制御・監視員	3.50	21	6	257,950	190,000	0	1,075
金属加工、溶接・溶断工	1.08	26	24	184,317	200,000	1,075	0
その他の製造加工作業員	1.30	87	67	188,152	202,500	1,088	1,091
機械組立工	1.75	7	4	221,667	165,000	0	0
整備工・修理工	5.89	53	9	201,894	255,000	0	0
製品検査工	2.86	20	7	176,000	150,000	1,075	1,075
塗装、CADオペレーター	0.71	5	7	188,000	270,000	0	0
輸送、機械運転の職業	2.26	174	77	216,834	236,875	1,075	1,100
自動車運転手	1.94	99	51	197,947	217,500	1,075	1,105
ボイラー・建設機械運転工	3.32	73	22	240,337	295,000	0	1,075
建設・採掘の職業	7.71	162	21	215,780	250,000	0	1,075
型枠大工、とび工	6.00	18	3	220,000	0	0	0
大工・左官	7.00	42	6	211,854	250,000	0	0
電気工事、電気配線工	6.33	19	3	216,167	0	0	1,075
建設・土木作業員	9.22	83	9	221,577	250,000	0	0
運搬・清掃・包装の職業	0.29	86	292	193,351	190,000	1,110	1,084
運搬、配達、倉庫作業員	0.74	23	31	200,000	207,143	0	0
清掃作業員	0.48	40	84	189,778	175,000	1,100	1,100
包装作業員	0.25	2	8	0	0	1,090	1,075
選別作業員、軽作業員	0.12	21	169	188,736	167,500	1,129	1,078

注) 1.新規学校卒業者を除くパート含む常用雇用状況を表示。

2.職業分類については、「日本標準職業分類」を使用している。

3.分母である有効求職者数が0の場合は、求人倍率が計算できないため、求人数÷1として表示。

4.新規求人賃金は令和7年10月に滝川のハローワークに申し込まれた新規求人の下限賃金の平均額を表示。

5.新規求職希望賃金は令和7年10月に滝川のハローワークに申し込まれた新規求職の希望賃金の平均額を表示。

6.ハローワークインターネットサービスの機能拡充に伴い、令和3年9月以降の数値には、ハローワークに来所せず、オンライン上で求職登録した求職者数が含まれている。

【職業別】求人・求職バランスシート(パート除く常用)

ハローワーク滝川
パート除く常用

〔令和7年10月内容〕

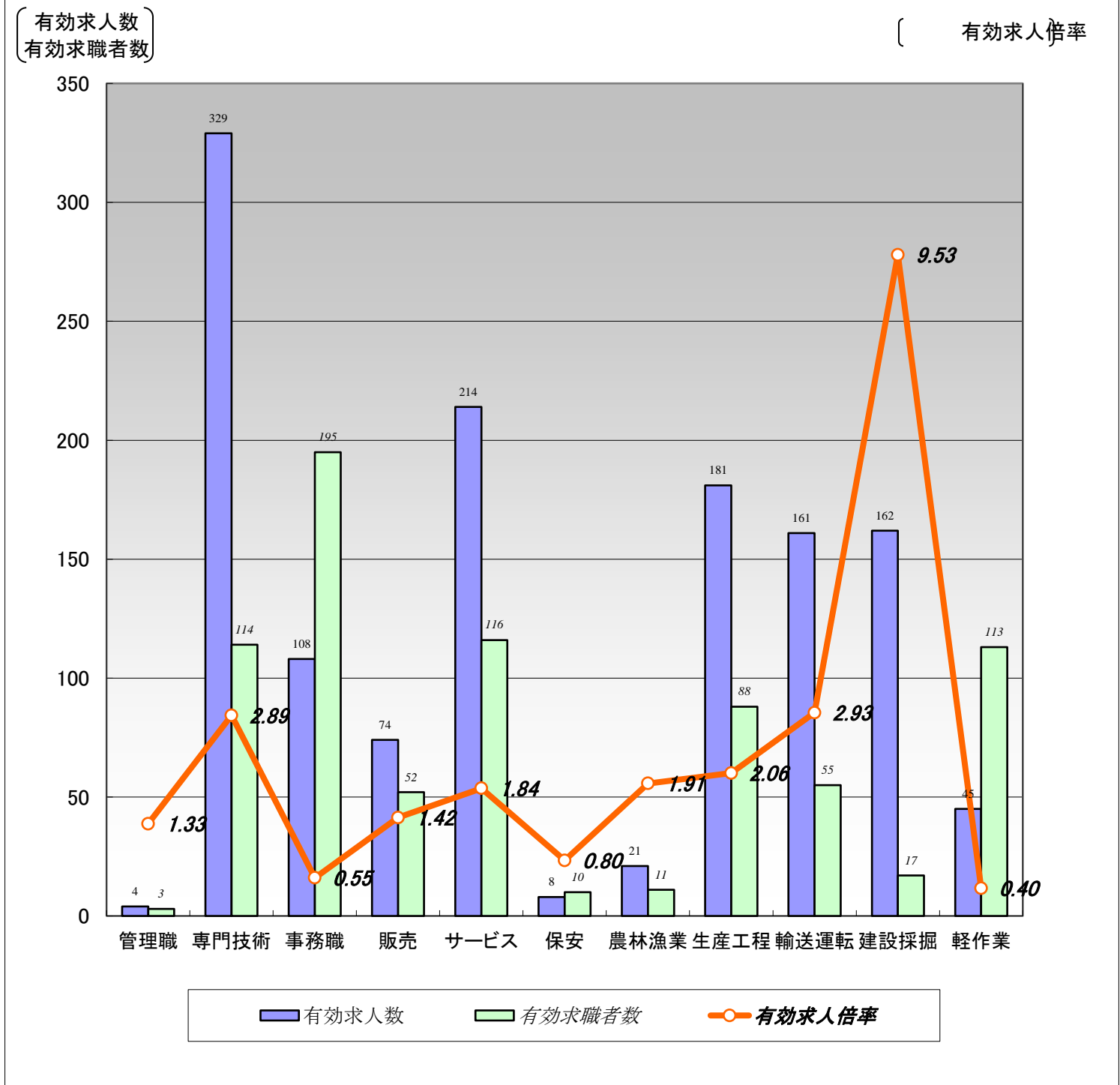

	職業計	管理職	専門技術	事務職	販売	サービス	保安	農林漁業	生産工程	輸送運転	建設採掘	軽作業
有効求人数	1,307	4	329	108	74	214	8	21	181	161	162	45
有効求職者数	1,004	3	114	195	52	116	10	11	88	55	17	113
有効求人倍率	1.30	1.33	2.89	0.55	1.42	1.84	0.80	1.91	2.06	2.93	9.53	0.40

(注) 1.パート、新規学校卒業者を除く常用雇用状況を表示。

2.有効求人倍率は、有効求人数÷有効求職者数で、求職者1人あたりの求人数を表す。

また、分母である有効求職者数が0の場合は、求人倍率が計算できないため、求人数÷1として表示。

3.ハローワークインターネットサービスの機能拡充に伴い、令和3年9月以降の数値には、ハローワークに来所せず、オンライン上で求職登録した求職者数が含まれている。

4.有効求職者数については、分類不能等のものが存在するため、職業計と必ずしも一致しない。

【職業別】求人・求職・賃金状況(パート除く常用)

ハローワーク滝川

(単位: 人、倍、円)

〔令和7年10月内容〕

	新規求人数	月間 有効求人数	新規求職 申込件数	月間 有効求職者数	有効求人倍率	新規求人賃金	新規求職 希望賃金
職業計	459	1,307	202	1,004	1.30	209,102	202,947
管理的職業	0	4	0	3	1.33	0	0
専門的・技術的職業	101	329	23	114	2.89	224,866	239,048
開発・製造技術者	7	12	3	8	1.50	203,617	223,333
建築・土木・測量技術者	40	131	0	4	32.75	236,715	0
情報処理・通信技術者	0	0	0	12	0.00	0	0
医師、薬剤師等	2	6	0	0	6.00	332,633	0
看護師、保健師等	27	78	12	44	1.77	216,962	260,909
医療技術者、栄養士等	3	33	4	12	2.75	195,133	232,500
保育士、福祉相談員等	22	54	3	27	2.00	217,896	175,000
事務的職業	48	108	37	195	0.55	195,251	185,278
一般事務員	37	71	30	167	0.43	193,930	181,724
会計・経理事務員	4	18	4	14	1.29	213,000	205,000
営業・販売事務員	2	7	2	5	1.40	182,550	190,000
販売の職業	32	74	10	52	1.42	210,522	203,333
販売店員、訪問販売員	14	43	8	39	1.10	193,196	200,000
保険外交員、サービス外交員	0	0	0	0	0.00	0	0
営業員	18	31	2	13	2.38	224,699	215,000
サービスの職業	72	214	25	116	1.84	196,897	183,333
ホームヘルパー、ケアワーカー	39	117	7	35	3.34	196,708	178,333
看護助手、歯科助手等	13	50	1	6	8.33	186,487	150,000
調理人、調理見習	14	21	5	17	1.24	203,946	192,000
給仕、接客サービス員	0	4	5	23	0.17	0	176,000
マンション、駐車場等管理人	0	1	1	10	0.10	0	160,000
保安の職業	7	8	3	10	0.80	219,491	230,000
警備員	7	8	3	10	0.80	219,491	230,000
農林漁業の職業	4	21	2	11	1.91	185,380	200,000
生産工程の職業	73	181	24	88	2.06	199,041	202,778
生産機械制御・監視員	5	21	3	4	5.25	257,950	190,000
金属加工、溶接・溶断工	9	22	2	19	1.16	184,317	200,000
その他の製造加工作業員	20	58	10	43	1.35	188,152	202,500
機械組立工	6	7	2	4	1.75	221,667	165,000
整備工・修理工	29	53	2	8	6.63	201,894	255,000
製品検査工	3	15	4	5	3.00	176,000	150,000
塗装、CADオペレーター	1	5	1	5	1.00	188,000	270,000
輸送、機械運転の職業	70	161	16	55	2.93	216,834	236,875
自動車運転手	43	89	12	37	2.41	197,947	217,500
ボイラー・建設機械運転工	25	70	4	16	4.38	240,337	295,000
建設・採掘の職業	39	162	4	17	9.53	215,780	250,000
型枠大工、とび工	3	18	0	3	6.00	220,000	0
大工・左官	16	42	2	4	10.50	211,854	250,000
電気工事、電気配線工	6	19	0	2	9.50	216,167	0
建設・土木作業員	14	83	2	8	10.38	221,577	250,000
運搬・清掃・包装の職業	13	45	14	113	0.40	193,351	190,000
運搬、配達、倉庫作業員	5	21	8	21	1.00	200,000	207,143
清掃作業員	4	14	2	19	0.74	189,778	175,000
包装作業員	0	0	0	0	0.00	0	0
選別作業員、軽作業員	4	10	4	73	0.14	188,736	167,500

注) 1.パート、新規学校卒業者を除く常用雇用状況を表示。

2.職業分類については、「日本標準職業分類」を使用している。

3.分母である有効求職者数が0の場合は、求人倍率が計算できないため、求人数÷1として表示。

4.新規求人賃金は令和7年10月に滝川のハローワークに申し込まれた新規求人の下限賃金の平均額を表示。

5.新規求職希望賃金は令和7年10月に滝川のハローワークに申し込まれた新規求職の希望賃金の平均額を表示。

6.ハローワークインターネットサービスの機能拡充に伴い、令和3年9月以降の数値には、ハローワークに来所せず、オンライン上で求職登録した求職者数が含まれている。

【職業別】求人・求職バランスシート(常用パート)

ハローワーク滝川
常用パート

[令和7年10月内容]

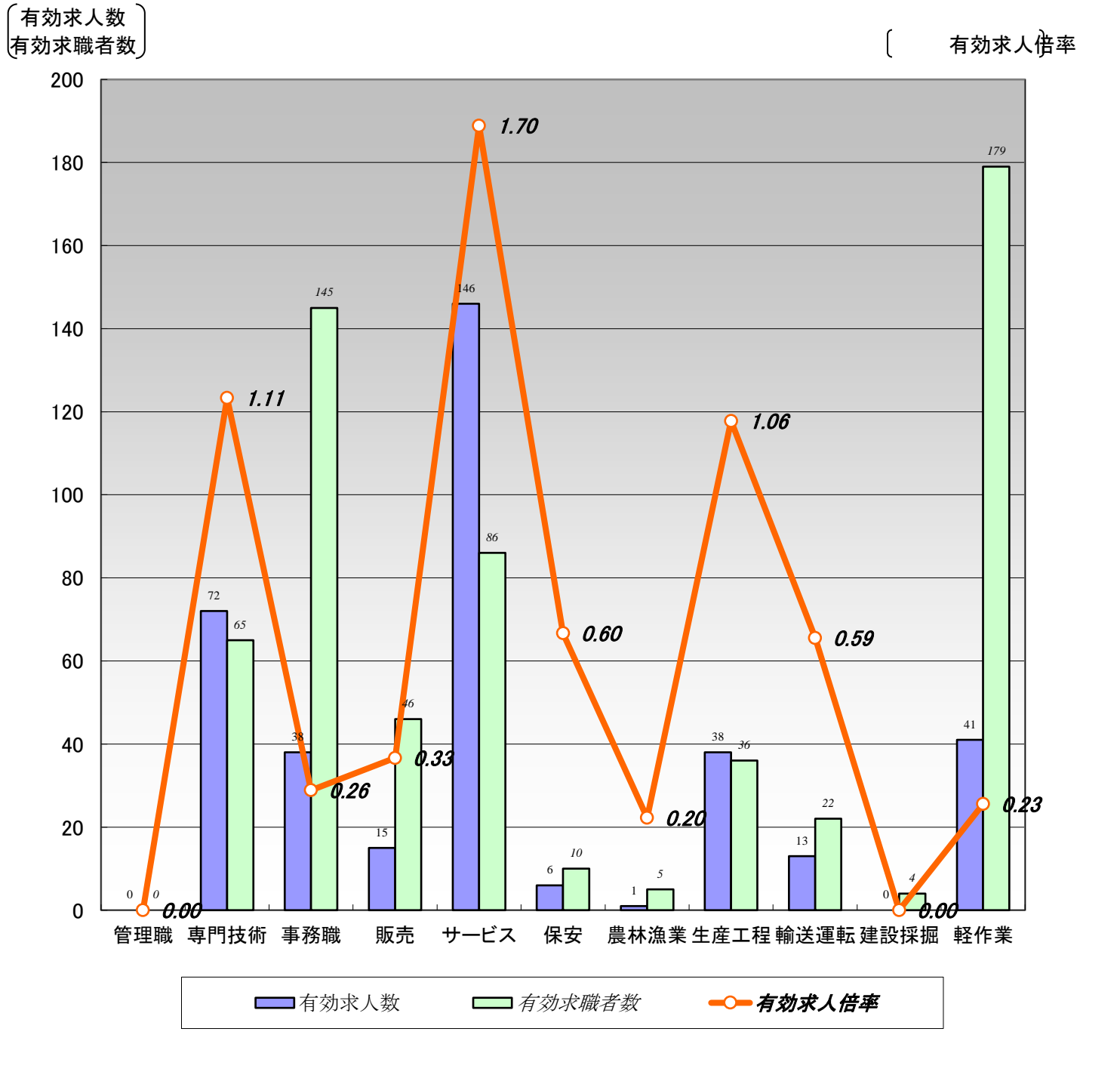

	職業計	管理職	専門技術	事務職	販売	サービス	保安	農林漁業	生産工程	輸送運転	建設採掘	軽作業
有効求人数	370	0	72	38	15	146	6	1	38	13	0	41
有効求職者数	833	0	65	145	46	86	10	5	36	22	4	179
有効求人倍率	0.44	0.00	1.11	0.26	0.33	1.70	0.60	0.20	1.06	0.59	0.00	0.23

- (注) 1.新規学校卒業者を除く常用的パート雇用状況を表示。
- 2.有効求人倍率は、有効求人数÷有効求職者数で、求職者1人あたりの求人数を表す。
また、分母である有効求職者数が0の場合は、求人倍率が計算できないため、求人数÷1として表示。
- 3.ハローワークインターネットサービスの機能拡充に伴い、令和3年9月以降の数値には、ハローワークに来所せず、オンライン上で求職登録した求職者数が含まれている。
- 4.有効求職者数については、分類不能等のものが存在するため、職業計と必ずしも一致しない。

【職業別】求人・求職・賃金状況(常用パート)

ハローワーク滝川

(単位:人、倍、円)

〔令和7年10月内容〕

	新規求人数	月間 有効求人数	新規求職 申込件数	月間 有効求職者数	有効求人倍率	新規求人賃金	新規求職 希望賃金
職業計	136	370	127	833	0.44	1,150	1,085
管理的職業	0	0	0	0	0.00	0	0
専門的・技術的職業	19	72	9	65	1.11	1,324	1,221
開発・製造技術者	0	2	1	3	0.67	0	1,075
建築・土木・測量技術者	0	0	0	0	0.00	0	0
情報処理・通信技術者	0	0	0	7	0.00	0	0
医師、薬剤師等	1	1	0	0	1.00	2,500	0
看護師、保健師等	8	21	5	29	0.72	1,315	1,400
医療技術者、栄養士等	2	12	0	4	3.00	1,200	0
保育士、福祉相談員等	6	27	2	18	1.50	1,207	1,138
事務的職業	17	38	19	145	0.26	1,100	1,075
一般事務員	14	33	17	128	0.26	1,093	1,075
会計・経理事務員	3	3	0	5	0.60	1,138	0
営業・販売事務員	0	0	1	3	0.00	0	1,075
販売の職業	3	15	9	46	0.33	1,092	1,075
販売店員、訪問販売員	3	13	9	46	0.28	1,092	1,075
保険外交員、サービス外交員	0	2	0	0	2.00	0	0
営業員	0	0	0	0	0.00	0	0
サービスの職業	67	146	19	86	1.70	1,138	1,076
ホームヘルパー、ケアワーカー	30	55	3	25	2.20	1,145	1,075
看護助手、歯科助手等	5	21	1	2	10.50	1,075	1,075
調理人、調理見習	20	47	9	34	1.38	1,118	1,087
給仕、接客サービス員	6	11	3	13	0.85	1,110	1,075
マンション、駐車場等管理人	0	0	2	4	0.00	0	1,075
保安の職業	1	6	1	10	0.60	1,080	1,075
警備員	1	6	1	10	0.60	1,080	1,075
農林漁業の職業	1	1	1	5	0.20	1,075	1,075
生産工程の職業	9	38	13	36	1.06	1,081	1,088
生産機械制御・監視員	0	0	1	2	0.00	0	1,075
金属加工、溶接・溶断工	1	4	0	5	0.80	1,075	0
その他の製造加工作業員	7	29	11	24	1.21	1,088	1,091
機械組立工	0	0	0	0	0.00	0	0
整備工・修理工	0	0	0	1	0.00	0	0
製品検査工	1	5	1	2	2.50	1,075	1,075
塗装、CADオペレーター	0	0	0	2	0.00	0	0
輸送、機械運転の職業	2	13	6	22	0.59	1,075	1,100
自動車運転手	2	10	5	14	0.71	1,075	1,105
ボイラー・建設機械運転工	0	3	1	6	0.50	0	1,075
建設・採掘の職業	0	0	1	4	0.00	0	1,075
型枠大工、とび工	0	0	0	0	0.00	0	0
大工・左官	0	0	0	2	0.00	0	0
電気工事、電気配線工	0	0	1	1	0.00	0	1,075
建設・土木作業員	0	0	0	1	0.00	0	0
運搬・清掃・包装の職業	17	41	16	179	0.23	1,110	1,084
運搬、配達、倉庫作業員	0	2	0	10	0.20	0	0
清掃作業員	9	26	5	65	0.40	1,100	1,100
包装作業員	2	2	1	8	0.25	1,090	1,075
選別作業員、軽作業員	6	11	10	96	0.11	1,129	1,078

注) 1.新規学校卒業者を除く常用的パート雇用状況を表示。

2.職業分類については、「日本標準職業分類」を使用している。

3.分母である有効求職者数が0の場合は、求人倍率が計算できないため、求人数÷1として表示。

4.新規求人賃金は令和7年10月に滝川のハローワークに申し込まれた新規求人の下限賃金の平均額を表示。

5.新規求職希望賃金は令和7年10月に滝川のハローワークに申し込まれた新規求職の希望賃金の平均額を表示。

6.ハローワークインターネットサービスの機能拡充に伴い、令和3年9月以降の数値には、ハローワークに来所せず、オンライン上で求職登録した求職者数が含まれている。