

労働市場情報

令和7年10月

【職業別】求人・求職バランスシート（パート含む常用）

【職業別】求人・求職・賃金状況（ ” ）

【職業別】求人・求職バランスシート（パート除く常用）

【職業別】求人・求職・賃金状況（ ” ）

【職業別】求人・求職バランスシート（常用パート）

【職業別】求人・求職・賃金状況（ ” ）

【雇用形態別・産業別】有効求人数・新規求人数・充足状況



ハローワーク稚内

稚内公共職業安定所（ ☎ 0162-34-1120 ）

労働市場情報は、ホームページ（統計情報）でもご覧になることができます
https://jsite.mhlw.go.jp/hokkaido-hellowork/newpage_00082.html



【職業別】求人・求職バランスシート(パート含む常用)

ハローワーク稚内
パート含む常用

[令和7年10月内容]

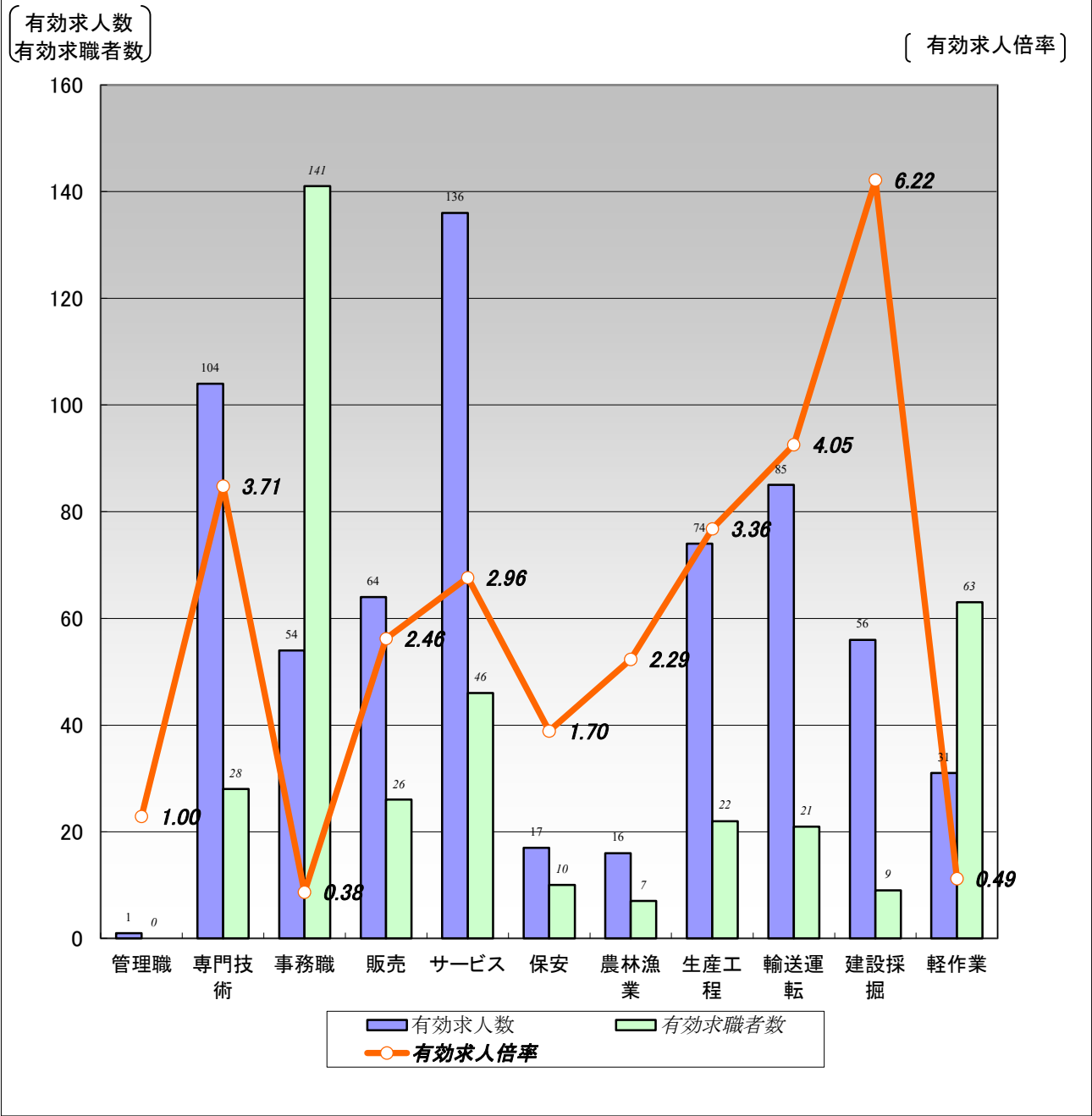

	職業計	管理職	専門技術	事務職	販売	サービス	保安	農林漁業	生産工程	輸送運転	建設採掘	軽作業
有効求人数	638	1	104	54	64	136	17	16	74	85	56	31
有効求職者数	509	0	28	141	26	46	10	7	22	21	9	63
有効求人倍率	1.25	1.00	3.71	0.38	2.46	2.96	1.70	2.29	3.36	4.05	6.22	0.49

- (注) 1.新規学校卒業者を除くパート含む常用雇用状況を表示。
2.有効求人倍率は、有効求人数÷有効求職者数で、求職者1人あたりの求人数を表す。
また、分母である有効求職者数が0の場合は、求人倍率が計算できないため、求人数÷1として表示。
3.ハローワークインターネットサービスの機能拡充に伴い、令和3年9月以降の数値には、ハローワークに来所せず、オンライン上で求職登録した求職者数が含まれている。
4.有効求職者数については、分類不能等のものが存在するため、職業計と必ずしも一致しない。

【職業別】求人・求職・賃金状況(パート含む常用)

ハローワーク稚内

(単位:人、倍、円)

[令和7年10月内容]

	月間有効 求人倍率	月間有効 求人数	月間有効 求職者数	一般		パート	
				新規求人賃金	新規求職希望賃金	新規求人賃金	新規求職希望賃金
職業計	1.25	638	509	213,145	189,333	1,161	1,110
管理的職業	1.00	1	0	171,700	0	0	0
専門的・技術的職業	3.71	104	28	223,570	0	1,456	1,150
開発・製造技術者	5.00	5	0	275,000	0	0	0
建築・土木・測量技術者	12.67	38	3	268,252	0	0	0
情報処理・通信技術者	0.00	0	3	0	0	0	0
医師・薬剤師等	1.00	1	0	0	0	0	0
看護師・保健師等	2.63	21	8	209,992	0	1,464	1,250
医療技術者、栄養士等	2.80	14	5	190,100	0	0	0
保育士、福祉相談員等	4.75	19	4	187,150	0	1,411	1,075
事務的職業	0.38	54	141	190,089	178,125	1,100	1,079
一般事務員	0.32	40	124	183,548	172,000	1,100	1,077
会計・経理事務員	2.00	8	4	184,550	200,000	0	0
営業・販売事務員	0.33	1	3	0	200,000	0	0
販売の職業	2.46	64	26	190,315	220,000	1,093	0
販売店員、訪問販売員	2.62	55	21	194,785	212,500	1,091	0
保険外交員、サービス外交員	1.00	1	0	0	0	1,100	0
営業員	1.60	8	5	181,375	250,000	0	0
サービスの職業	2.96	136	46	200,149	176,000	1,124	1,088
ホームヘルパー、ケアワーカー	6.27	69	11	202,099	180,000	1,168	1,075
看護助手、歯科助手等	8.00	8	0	191,300	0	1,090	0
調理人、調理見習	1.08	28	26	206,450	166,667	1,124	1,094
給仕、接客サービス員	3.50	14	4	0	0	1,099	1,075
マンション、駐車場等管理人	0.00	0	4	0	200,000	0	0
保安の職業	1.70	17	10	232,320	200,000	1,320	1,100
警備員	1.70	17	10	232,320	200,000	1,320	1,100
農林漁業の職業	2.29	16	7	206,500	0	0	0
生産工程の職業	3.36	74	22	206,077	173,333	1,095	1,075
生産機械制御・監視員	0.00	0	0	0	0	0	0
金属加工、溶接・溶断工	0.00	0	1	0	0	0	0
その他の製造加工作業員	3.67	44	12	208,754	160,000	1,095	1,075
機械組立工	0.00	0	3	0	0	0	0
整備工・修理工	3.67	22	6	203,514	200,000	0	0
製品検査工	5.00	5	0	204,026	0	0	0
塗装、CADオペレーター	3.00	3	0	210,000	0	0	0
輸送、機械運転の職業	4.05	85	21	259,743	250,000	1,075	1,100
自動車運転手	4.14	58	14	237,430	250,000	1,075	0
ボイラー・建設機械運転工	3.86	27	7	286,518	250,000	1,075	1,100
建設・採掘の職業	6.22	56	9	242,436	227,500	1,075	1,100
型枠大工、とび工	6.00	6	0	186,800	0	1,075	0
大工・左官	11.00	11	1	242,800	0	0	0
電気工事、電気配線工	4.50	9	2	203,040	250,000	0	1,100
建設・土木作業員	5.00	30	6	275,679	220,000	0	1,100
運搬・清掃・包装の職業	0.49	31	63	181,159	146,000	1,108	1,075
運搬、配達、倉庫作業員	0.50	5	10	190,880	130,000	0	0
清掃作業員	1.06	19	18	171,438	0	1,108	1,088
包装作業員	0.00	0	1	0	0	0	0
選別作業員、軽作業員	0.21	7	34	0	150,000	0	1,075

注) 1.新規学校卒業者を除くパート含む常用雇用状況を表示。

2.職業分類については、「日本標準職業分類」を使用している。

3.分母である有効求職者数が0の場合は、求人倍率が計算できないため、求人数÷1として表示。

4.新規求人賃金は令和7年10月に稚内のハローワークに申し込まれた新規求人の下限賃金の平均額を表示。

5.新規求職希望賃金は令和7年10月に稚内のハローワークに申し込まれた新規求職の希望賃金の平均額を表示。

6.ハローワークインターネットサービスの機能拡充に伴い、令和3年9月以降の数値には、ハローワークに来所せず、オンライン上で求職登録した求職者数が含まれている。

【職業別】求人・求職バランスシート(パート除く常用)

ハローワーク稚内
パート除く常用

〔令和7年10月内容〕

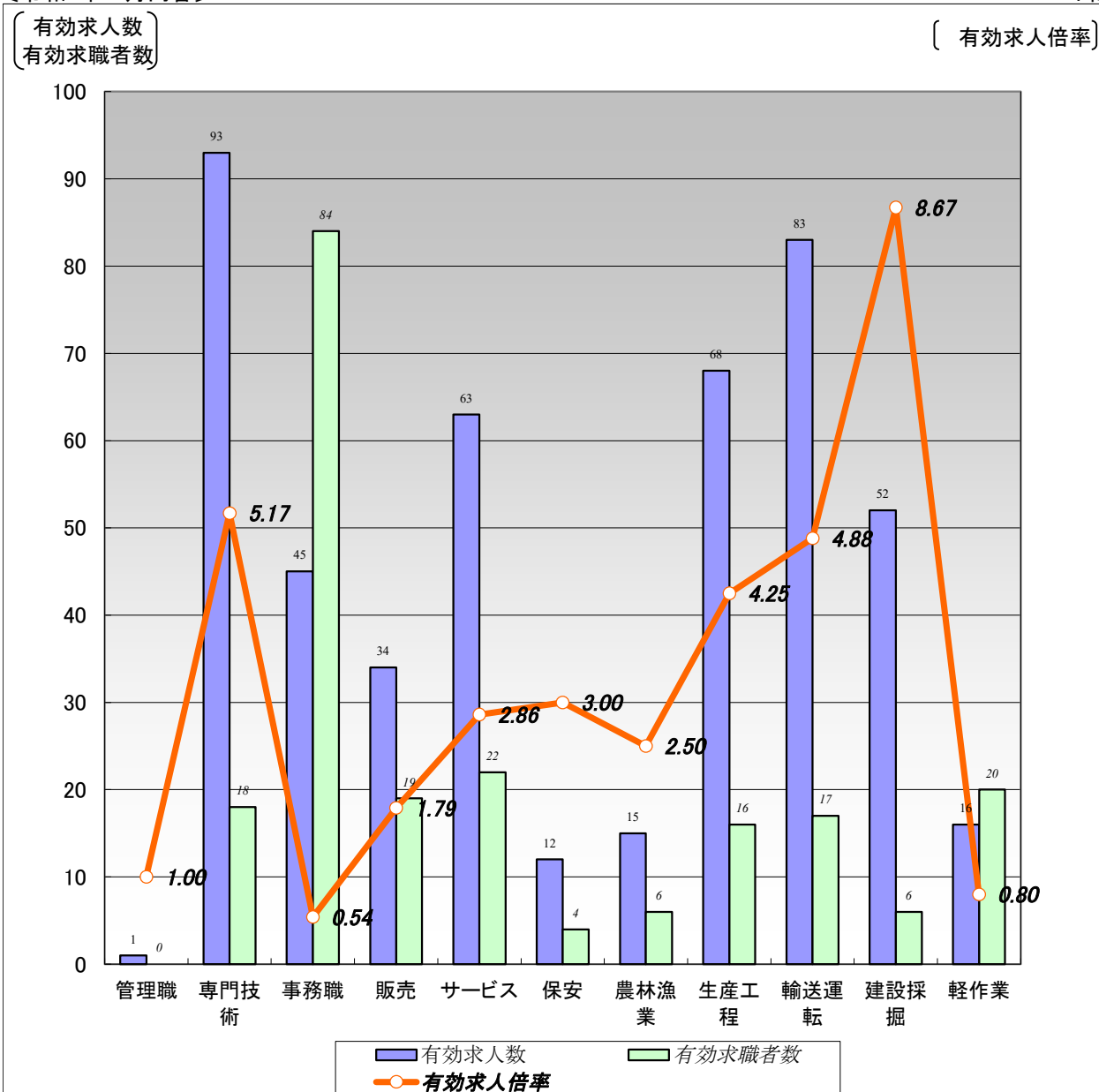

	職 業 計	管 理 職	専 門 技 術	事 務 職	販 売	サ ー ビ ス	保 安	農 林 漁 業	生 産 工 程	輸 送 運 転	建 設 採 掘	軽 作 業
有効求人数	482	1	93	45	34	63	12	15	68	83	52	16
有効求職者数	283	0	18	84	19	22	4	6	16	17	6	20
有効求人倍率	1.70	1.00	5.17	0.54	1.79	2.86	3.00	2.50	4.25	4.88	8.67	0.80

(注) 1.パート、新規学校卒業者を除く常用雇用状況を表示。

2.有効求人倍率は、有効求人数÷有効求職者数で、求職者1人あたりの求人数を表す。

また、分母である有効求職者数が0の場合は、求人倍率が計算できないため、求人数÷1として表示。

3.ハローワークインターネットサービスの機能拡充に伴い、令和3年9月以降の数値には、ハローワークに来所せず、オンライン上で求職登録した求職者数が含まれている。

4.有効求職者数については、分類不能等のものが存在するため、職業計と必ずしも一致しない。

【職業別】求人・求職・賃金状況(パート除く常用)

ハローワーク稚内

(単位:人、倍、円)

[令和7年10月内容]

	新規求人数	月間 有効求人数	新規求職 申込件数	月間 有効求職者数	有効求人倍率	新規求人賃金	新規求職 希望賃金
職業計	189	482	60	283	1.70	213,145	189,333
管理的職業	1	1	0	0	1.00	171,700	0
専門的・技術的職業	38	93	0	18	5.17	223,570	0
開発・製造技術者	4	5	0	0	5.00	275,000	0
建築・土木・測量技術者	10	38	0	2	19.00	268,252	0
情報処理・通信技術者	0	0	0	3	0.00	0	0
医師、薬剤師等	0	1	0	0	1.00	0	0
看護師、保健師等	7	13	0	5	2.60	209,992	0
医療技術者、栄養士等	5	14	0	2	7.00	190,100	0
保育士、福祉相談員等	7	16	0	1	16.00	187,150	0
事務的職業	21	45	16	84	0.54	190,089	178,125
一般事務員	13	32	10	70	0.46	183,548	172,000
会計・経理事務員	4	7	1	4	1.75	184,550	200,000
営業・販売事務員	0	1	1	3	0.33	0	200,000
販売の職業	19	34	5	19	1.79	190,315	220,000
販売店員、訪問販売員	14	26	4	14	1.86	194,785	212,500
保険外交員、サービス外交員	0	0	0	0	0.00	0	0
営業員	5	8	1	5	1.60	181,375	250,000
サービスの職業	16	63	5	22	2.86	200,149	176,000
ホームヘルパー、ケアワーカー	9	42	1	4	10.50	202,099	180,000
看護助手、歯科助手等	3	4	0	0	4.00	191,300	0
調理人、調理見習	3	8	3	11	0.73	206,450	166,667
給仕、接客サービス員	0	3	0	3	1.00	0	0
マンション、駐車場等管理人	0	0	1	3	0.00	0	200,000
保安の職業	5	12	1	4	3.00	232,320	200,000
警備員	5	12	1	4	3.00	232,320	200,000
農林漁業の職業	3	15	0	6	2.50	206,500	0
生産工程の職業	31	68	3	16	4.25	206,077	173,333
生産機械制御・監視員	0	0	0	0	0.00	0	0
金属加工、溶接・溶断工	0	0	0	1	0.00	0	0
その他の製造加工作業員	17	39	2	7	5.57	208,754	160,000
機械組立工	0	0	0	3	0.00	0	0
整備工・修理工	12	21	1	5	4.20	203,514	200,000
製品検査工	1	5	0	0	5.00	204,026	0
塗装、CADオペレーター	1	3	0	0	3.00	210,000	0
輸送、機械運転の職業	25	83	4	17	4.88	259,743	250,000
自動車運転手	15	57	2	11	5.18	237,430	250,000
ボイラー・建設機械運転工	10	26	2	6	4.33	286,518	250,000
建設・採掘の職業	24	52	4	6	8.67	242,436	227,500
型枠大工、とび工	2	2	0	0	2.00	186,800	0
大工・左官	6	11	0	1	11.00	242,800	0
電気工事、電気配線工	4	9	1	1	9.00	203,040	250,000
建設・土木作業員	12	30	3	4	7.50	275,679	220,000
運搬・清掃・包装の職業	6	16	5	20	0.80	181,159	146,000
運搬、配達、倉庫作業員	2	4	1	7	0.57	190,880	130,000
清掃作業員	4	10	0	2	5.00	171,438	0
包装作業員	0	0	0	0	0.00	0	0
選別作業員、軽作業員	0	2	4	11	0.18	0	150,000

注) 1.パート、新規学校卒業者を除く常用雇用状況を表示。

2.職業分類については、「日本標準職業分類」を使用している。

3.分母である有効求職者数が0の場合は、求人倍率が計算できないため、求人数÷1として表示。

4.新規求人賃金は令和7年10月に稚内のハローワークに申し込まれた新規求人の下限賃金の平均額を表示。

5.新規求職希望賃金は令和7年10月に稚内のハローワークに申し込まれた新規求職の希望賃金の平均額を表示。

6.ハローワークインターネットサービスの機能拡充に伴い、令和3年9月以降の数値には、ハローワークに来所せず、オンライン上で求職登録した求職者数が含まれている。

【職業別】求人・求職バランスシート(常用パート)

ハローワーク稚内
常用パート

〔令和7年10月内容〕

有効求人数
有効求職者数

〔有効求人倍率〕

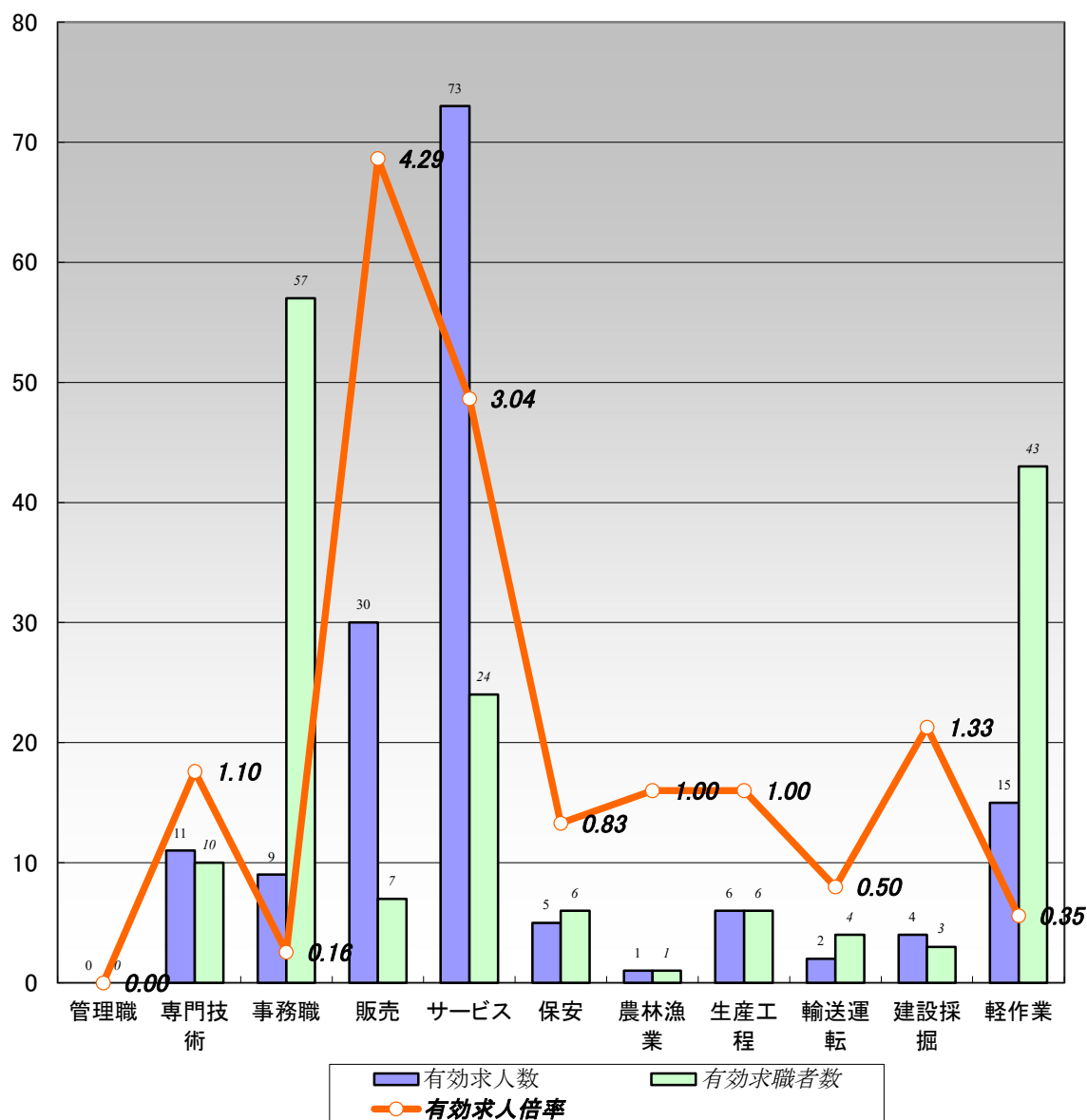

	職 業 計	管 理 職	専門技術	事 務 職	販 売	サービス	保 安	農林漁業	生産工程	輸送運転	建設採掘	軽 作 業
有効求人数	156	0	11	9	30	73	5	1	6	2	4	15
有効求職者数	226	0	10	57	7	24	6	1	6	4	3	43
有効求人倍率	0.69	0.00	1.10	0.16	4.29	3.04	0.83	1.00	1.00	0.50	1.33	0.35

(注)1.新規学校卒業者を除く常用的パート雇用状況を表示。

2.有効求人倍率は、有効求人数÷有効求職者数で、求職者1人あたりの求人数を表す。

また、分母である有効求職者数が0の場合は、求人倍率が計算できないため、求人数÷1として表示。

3.ハローワークインターネットサービスの機能拡充に伴い、令和3年9月以降の数値には、ハローワークに来所せず、オンライン上で求職登録した求職者数が含まれている。

4.有効求職者数については、分類不能等のものが存在するため、職業計と必ずしも一致しない。

【職業別】求人・求職・賃金状況(常用パート)

ハローワーク稚内

(単位:人、倍、円)

[令和7年10月内容]

	新規求人数	月間 有効求人数	新規求職 申込件数	月間 有効求職者数	有効求人倍率	新規求人賃金	新規求職 希望賃金
職業計	66	156	47	226	0.69	1,161	1,110
管理的職業	0	0	0	0	0.00	0	0
専門的・技術的職業	8	11	4	10	1.10	1,456	1,150
開発・製造技術者	0	0	0	0	0.00	0	0
建築・土木・測量技術者	0	0	0	1	0.00	0	0
情報処理・通信技術者	0	0	0	0	0.00	0	0
医師・薬剤師等	0	0	0	0	0.00	0	0
看護師・保健師等	7	8	2	3	2.67	1,464	1,250
医療技術者、栄養士等	0	0	0	3	0.00	0	0
保育士、福祉相談員等	1	3	2	3	1.00	1,411	1,075
事務的職業	3	9	12	57	0.16	1,100	1,079
一般事務員	3	8	11	54	0.15	1,100	1,077
会計・経理事務員	0	1	0	0	1.00	0	0
営業・販売事務員	0	0	0	0	0.00	0	0
販売の職業	7	30	0	7	4.29	1,093	0
販売店員、訪問販売員	6	29	0	7	4.14	1,091	0
保険外交員、サービス外交員	1	1	0	0	1.00	1,100	0
営業員	0	0	0	0	0.00	0	0
サービスの職業	28	73	8	24	3.04	1,124	1,088
ホームヘルパー、ケアワーカー	7	27	1	7	3.86	1,168	1,075
看護助手、歯科助手等	3	4	0	0	4.00	1,090	0
調理人、調理見習	3	20	6	15	1.33	1,124	1,094
給仕、接客サービス員	8	11	1	1	11.00	1,099	1,075
マンション、駐車場等管理人	0	0	0	1	0.00	0	0
保安の職業	5	5	1	6	0.83	1,320	1,100
警備員	5	5	1	6	0.83	1,320	1,100
農林漁業の職業	0	1	0	1	1.00	0	0
生産工程の職業	5	6	1	6	1.00	1,095	1,075
生産機械制御・監視員	0	0	0	0	0.00	0	0
金属加工、溶接・溶断工	0	0	0	0	0.00	0	0
その他の製造加工作業員	5	5	1	5	1.00	1,095	1,075
機械組立工	0	0	0	0	0.00	0	0
整備工・修理工	0	1	0	1	1.00	0	0
製品検査工	0	0	0	0	0.00	0	0
塗装、CADオペレーター	0	0	0	0	0.00	0	0
輸送、機械運転の職業	2	2	1	4	0.50	1,075	1,100
自動車運転手	1	1	0	3	0.33	1,075	0
ボイラー・建設機械運転工	1	1	1	1	1.00	1,075	1,100
建設・採掘の職業	4	4	2	3	1.33	1,075	1,100
型枠大工、とび工	4	4	0	0	4.00	1,075	0
大工・左官	0	0	0	0	0.00	0	0
電気工事、電気配線工	0	0	1	1	0.00	0	1,100
建設・土木作業員	0	0	1	2	0.00	0	1,100
運搬・清掃・包装の職業	4	15	6	43	0.35	1,108	1,075
運搬、配達、倉庫作業員	0	1	0	3	0.33	0	0
清掃作業員	4	9	4	16	0.56	1,108	1,088
包装作業員	0	0	0	1	0.00	0	0
選別作業員、軽作業員	0	5	2	23	0.22	0	1,075

注) 1.新規学校卒業者を除く常用的パート雇用状況を表示。

2.職業分類については、「日本標準職業分類」を使用している。

3.分母である有効求職者数が0の場合は、求人倍率が計算できないため、求人数÷1として表示。

4.新規求人賃金は令和7年10月に稚内のハローワークに申し込まれた新規求人の下限賃金の平均額を表示。

5.新規求職希望賃金は令和7年10月に稚内のハローワークに申し込まれた新規求職の希望賃金の平均額を表示。

6.ハローワークインターネットサービスの機能拡充に伴い、令和3年9月以降の数値には、ハローワークに来所せず、オンライン上で求職登録した求職者数が含まれている。

【雇用形態別・産業別】有効求人数・新規求人数・充足状況

〔令和7年10月内容〕

ハローワーク稚内

【雇用形態別】

(単位:人、%)

	有効求人数	新規求人数	充足数	充足率
常用(パート含む)計	638	255	24	9.4
①正社員求人	328	130	9	6.9
②パート求人	156	66	9	13.6
③契約社員等正社員以外の求人	153	59	6	10.2
④派遣求人	1	0	0	-
構成比				
①正社員求人	51.4	51.0		
②パート求人	24.5	25.9		
③契約社員等正社員以外の求人	24.0	23.1		
④派遣求人	0.2	0.0		

【新規求人数(パート含む常用)の雇用形態別構成比】

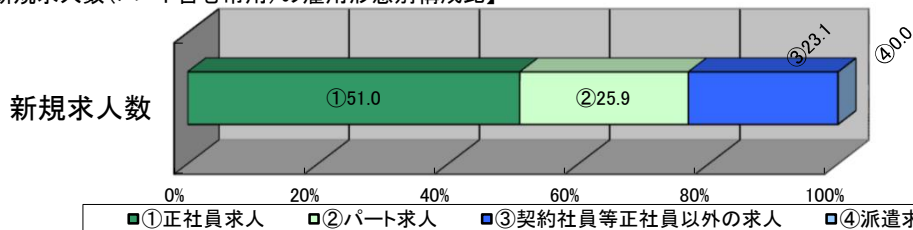

(注)1.新規学校卒業者を除くパート含む常用の雇用状況を表示。

2.③契約社員等正社員以外の求人とは、契約社員、準社員、嘱託等のパートを除く正社員・正職員でないものを計上。

【産業別】

(単位:人、%)

	有効求人数	新規求人数	充足数	充足率
産業計	638	255	24	9.4
A、B 農、林、漁業	14	2	0	0.0
C 鉱業、砕石業、砂利採取業	0	0	0	-
D 建設業	107	43	2	4.7
E 製造業	72	42	1	2.4
食料品製造業	54	30	1	3.3
窯業・土石製品製造業	10	6	0	0.0
金属製品製造業	0	0	0	-
はん用機械器具、電気機械器具製造業	0	0	0	-
輸送用機械器具製造業	4	3	0	0.0
その他の製造業	4	3	0	0.0
F 電気・ガス・熱供給・水道業	1	0	0	-
G 情報通信業	1	0	0	-
H 運輸業、郵便業	70	22	2	9.1
I 卸売業、小売業	86	38	4	10.5
J 金融業、保険業	3	2	0	0.0
K 不動産業、物品賃貸業	2	1	0	0.0
L 学術研究、専門・技術サービス業	3	0	0	-
M 宿泊業、飲食サービス業	14	5	1	20.0
N 生活関連サービス業、娯楽業	11	4	0	0.0
O 教育、学習支援業	3	2	0	0.0
P 医療、福祉	149	56	5	8.9
Q 複合サービス事業	12	5	1	20.0
R サービス業(他に分類されないもの)	58	25	3	12.0
S、T 公務・その他	32	8	5	62.5

(注)1.新規学校卒業者を除きパート含む常用の雇用状況を表示。