

労働市場情報

令和7年9月

【職業別】求人・求職バランスシート（パート含む常用）

【職業別】求人・求職・賃金状況（ “ ）

【職業別】求人・求職バランスシート（パート除く常用）

【職業別】求人・求職・賃金状況（ “ ）

【職業別】求人・求職バランスシート（常用パート）

【職業別】求人・求職・賃金状況（ “ ）

【雇用形態別・産業別】有効求人数・新規求人数・充足状況



ハローワーク稚内

稚内公共職業安定所（ ☎ 0162-34-1120 ）

労働市場情報は、ホームページ（統計情報）でもご覧になることができます
https://jsite.mhlw.go.jp/hokkaido-hellowork/newpage_00082.html



【職業別】求人・求職バランスシート(パート含む常用)

ハローワーク稚内
パート含む常用

[令和7年9月内容]

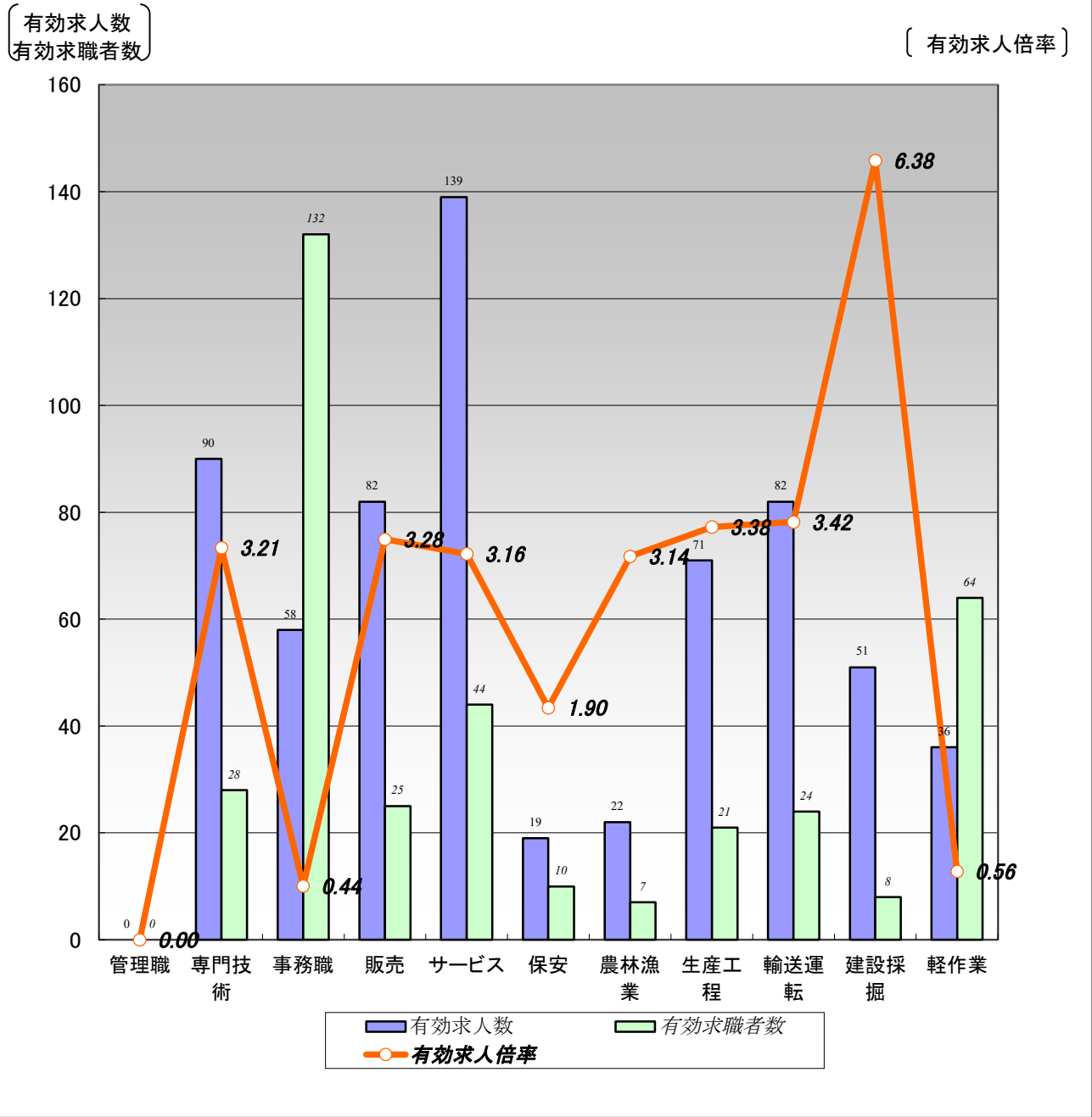

	職業計	管理職	専門技術	事務職	販売	サービス	保安	農林漁業	生産工程	輸送運転	建設採掘	軽作業
有効求人数	650	0	90	58	82	139	19	22	71	82	51	36
有効求職者数	494	0	28	132	25	44	10	7	21	24	8	64
有効求人倍率	1.32	0.00	3.21	0.44	3.28	3.16	1.90	3.14	3.38	3.42	6.38	0.56

- (注) 1.新規学校卒業者を除くパート含む常用雇用状況を表示。
2.有効求人倍率は、有効求人数÷有効求職者数で、求職者1人あたりの求人数を表す。
また、分母である有効求職者数が0の場合は、求人倍率が計算できないため、求人数÷1として表示。
3.ハローワークインターネットサービスの機能拡充に伴い、令和3年9月以降の数値には、ハローワークに来所せず、オンライン上で求職登録した求職者数が含まれている。
4.有効求職者数については、分類不能等のものが存在するため、職業計と必ずしも一致しない。

【職業別】求人・求職・賃金状況(パート含む常用)

ハローワーク稚内

(単位:人、倍、円)

[令和7年9月内容]

	月間有効 求人倍率	月間有効 求人数	月間有効 求職者数	一般		パート	
				新規求人賃金	新規求職希望賃金	新規求人賃金	新規求職希望賃金
職業計	1.32	650	494	210,438	210,227	1,106	1,106
管理的職業	0.00	0	0	0	0	0	0
専門的・技術的職業	3.21	90	28	232,355	343,333	1,159	1,080
開発・製造技術者	2.00	2	0	258,300	0	0	0
建築・土木・測量技術者	12.00	36	3	247,921	0	0	0
情報処理・通信技術者	0.00	0	5	0	0	0	0
医師、薬剤師等	3.00	3	0	0	0	0	0
看護師、保健師等	2.83	17	6	220,450	300,000	0	0
医療技術者、栄養士等	2.00	10	5	221,358	0	0	1,080
保育士、福祉相談員等	5.67	17	3	203,017	0	1,159	0
事務的職業	0.44	58	132	189,452	175,882	1,090	1,094
一般事務員	0.37	44	120	190,595	172,000	1,088	1,094
会計・経理事務員	2.67	8	3	172,000	160,000	1,100	0
営業・販売事務員	0.50	1	2	195,470	0	0	0
販売の職業	3.28	82	25	181,917	200,000	1,056	1,100
販売店員、訪問販売員	3.62	76	21	173,933	150,000	1,056	1,100
保険外交員、サービス外交員	0.00	0	0	0	0	0	0
営業員	1.50	6	4	245,796	250,000	0	0
サービスの職業	3.16	139	44	213,100	190,000	1,117	1,233
ホームヘルパー、ケアワーカー	5.46	71	13	205,487	0	1,146	0
看護助手、歯科助手等	6.00	6	1	200,000	0	0	0
調理人、調理見習	1.29	27	21	181,067	190,000	1,061	1,233
給仕、接客サービス員	4.67	14	3	290,000	0	1,090	0
マンション、駐車場等管理人	0.00	0	4	0	190,000	0	0
保安の職業	1.90	19	10	158,725	160,000	0	0
警備員	1.90	19	10	158,725	160,000	0	0
農林漁業の職業	3.14	22	7	221,000	0	1,209	0
生産工程の職業	3.38	71	21	200,757	300,000	1,200	1,100
生産機械制御・監視員	0.00	0	0	0	0	0	0
金属加工、溶接・溶断工	0.00	0	1	0	0	0	0
その他の製造加工作業員	3.91	43	11	186,088	0	0	1,100
機械組立工	0.00	0	3	0	0	0	0
整備工・修理工	3.33	20	6	211,240	300,000	1,200	0
製品検査工	5.00	5	0	211,650	0	0	0
塗装、CADオペレーター	3.00	3	0	215,000	0	0	0
輸送、機械運転の職業	3.42	82	24	232,499	226,667	0	1,100
自動車運転手	3.87	58	15	223,221	226,667	0	1,100
ボイラー・建設機械運転工	3.00	24	8	249,200	0	0	0
建設・採掘の職業	6.38	51	8	245,800	300,000	0	0
型枠大工、とび工	6.00	6	0	0	0	0	0
大工・左官	5.50	11	2	0	0	0	0
電気工事、電気配線工	5.00	5	1	210,000	0	0	0
建設・土木作業員	5.80	29	5	254,750	300,000	0	0
運搬・清掃・包装の職業	0.56	36	64	175,379	200,000	1,094	1,080
運搬、配達、倉庫作業員	0.82	9	11	176,400	0	0	1,080
清掃作業員	1.06	19	18	173,213	0	1,048	0
包装作業員	0.00	0	1	0	0	0	0
選別作業員、軽作業員	0.24	8	34	182,000	200,000	1,188	0

注) 1.新規学校卒業者を除くパート含む常用雇用状況を表示。

2.職業分類については、「日本標準職業分類」を使用している。

3.分母である有効求職者数が0の場合は、求人倍率が計算できないため、求人数÷1として表示。

4.新規求人賃金は令和7年9月に稚内のハローワークに申し込まれた新規求人の下限賃金の平均額を表示。

5.新規求職希望賃金は令和7年9月に稚内のハローワークに申し込まれた新規求職の希望賃金の平均額を表示。

6.ハローワークインターネットサービスの機能拡充に伴い、令和3年9月以降の数値には、ハローワークに来所せず、オンライン上で求職登録した求職者数が含まれている。

【職業別】求人・求職バランスシート(パート除く常用)

ハローワーク稚内
パート除く常用

[令和7年9月内容]

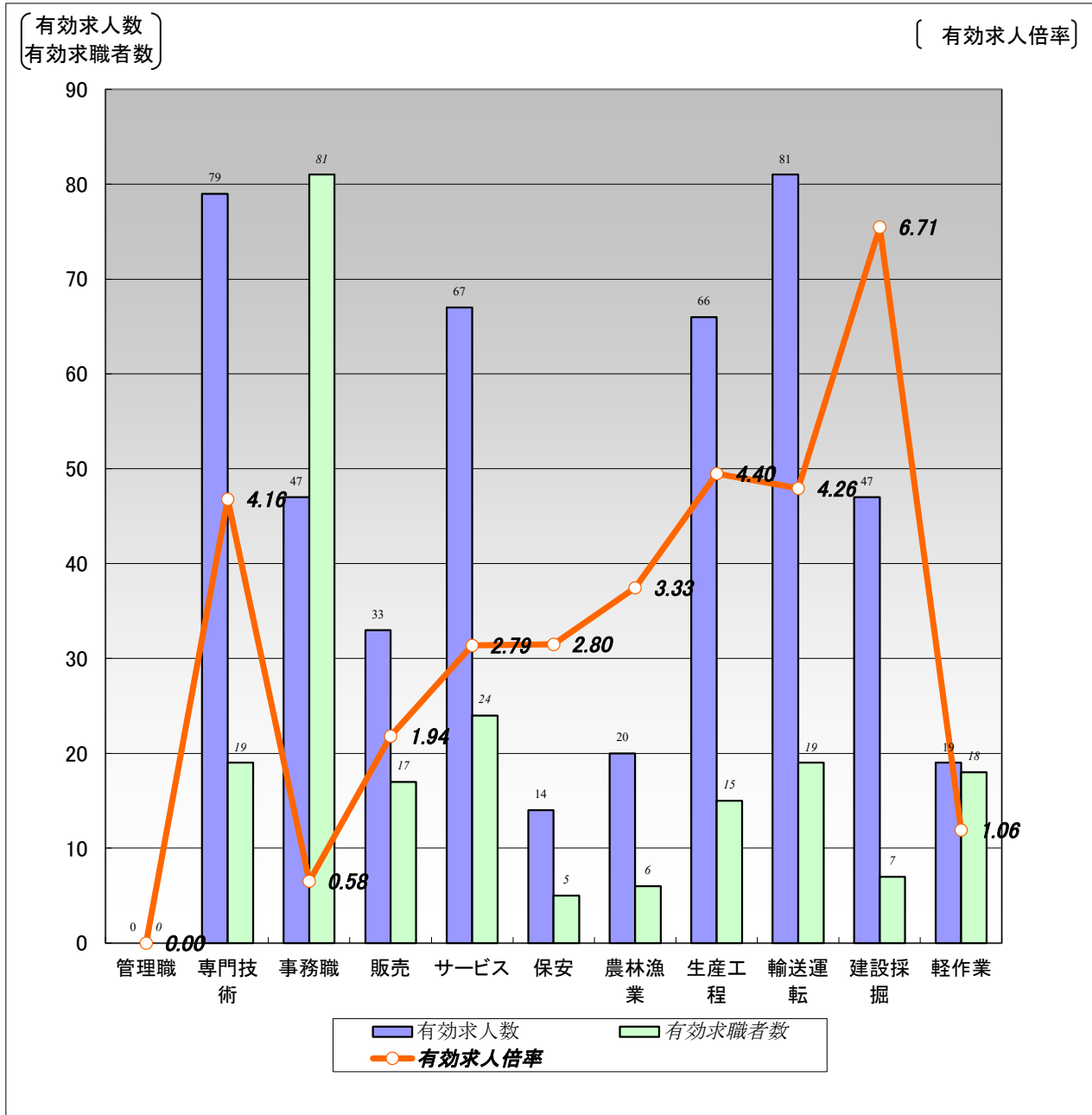

	職 業 計	管 理 職	専 門 技 術	事 務 職	販 売	サ ー ビ ス	保 安	農 林 漁 業	生 産 工 程	輸 送 運 転	建 設 採 掘	軽 作 業
有効求人数	473	0	79	47	33	67	14	20	66	81	47	19
有効求職者数	274	0	19	81	17	24	5	6	15	19	7	18
有効求人倍率	1.73	0.00	4.16	0.58	1.94	2.79	2.80	3.33	4.40	4.26	6.71	1.06

(注)1.パート、新規学校卒業者を除く常用雇用状況を表示。

2.有効求人倍率は、有効求人数÷有効求職者数で、求職者1人あたりの求人数を表す。

また、分母である有効求職者数が0の場合は、求人倍率が計算できないため、求人数÷1として表示。

3.ハローワークインターネットサービスの機能拡充に伴い、令和3年9月以降の数値には、ハローワークに来所せず、オンライン上で求職登録した求職者数が含まれている。

4.有効求職者数については、分類不能等のものが存在するため、職業計と必ずしも一致しない。

【職業別】求人・求職・賃金状況(パート除く常用)

ハローワーク稚内

(単位:人、倍、円)

[令和7年9月内容]

	新規求人数	月間 有効求人数	新規求職 申込件数	月間 有効求職者数	有効求人倍率	新規求人賃金	新規求職 希望賃金
職業計	157	473	46	274	1.73	210,438	210,227
管理的職業	0	0	0	0	0.00	0	0
専門的・技術的職業	29	79	3	19	4.16	232,355	343,333
開発・製造技術者	1	2	0	0	2.00	258,300	0
建築・土木・測量技術者	17	36	0	2	18.00	247,921	0
情報処理・通信技術者	0	0	0	5	0.00	0	0
医師、薬剤師等	0	2	0	0	2.00	0	0
看護師、保健師等	3	12	1	4	3.00	220,450	300,000
医療技術者、栄養士等	3	10	0	2	5.00	221,358	0
保育士、福祉相談員等	4	12	0	1	12.00	203,017	0
事務的職業	12	47	17	81	0.58	189,452	175,882
一般事務員	10	35	15	72	0.49	190,595	172,000
会計・経理事務員	1	6	1	3	2.00	172,000	160,000
営業・販売事務員	1	1	0	2	0.50	195,470	0
販売の職業	11	33	2	17	1.94	181,917	200,000
販売店員、訪問販売員	10	27	1	13	2.08	173,933	150,000
保険外交員、サービス外交員	0	0	0	0	0.00	0	0
営業員	1	6	1	4	1.50	245,796	250,000
サービスの職業	17	67	4	24	2.79	213,100	190,000
ホームヘルパー、ケアワーカー	8	43	0	7	6.14	205,487	0
看護助手、歯科助手等	1	4	0	0	4.00	200,000	0
調理人、調理見習	3	7	3	10	0.70	181,067	190,000
給仕、接客サービス員	2	3	0	3	1.00	290,000	0
マンション、駐車場等管理人	0	0	1	2	0.00	0	190,000
保安の職業	4	14	2	5	2.80	158,725	160,000
警備員	4	14	2	5	2.80	158,725	160,000
農林漁業の職業	8	20	0	6	3.33	221,000	0
生産工程の職業	27	66	1	15	4.40	200,757	300,000
生産機械制御・監視員	0	0	0	0	0.00	0	0
金属加工、溶接・溶断工	0	0	0	1	0.00	0	0
その他の製造加工作業員	13	39	0	6	6.50	186,088	0
機械組立工	0	0	0	3	0.00	0	0
整備工・修理工	8	19	1	5	3.80	211,240	300,000
製品検査工	4	5	0	0	5.00	211,650	0
塗装、CADオペレーター	2	3	0	0	3.00	215,000	0
輸送、機械運転の職業	26	81	3	19	4.26	232,499	226,667
自動車運転手	16	57	3	12	4.75	223,221	226,667
ボイラー・建設機械運転工	10	24	0	6	4.00	249,200	0
建設・採掘の職業	15	47	1	7	6.71	245,800	300,000
型枠大工、とび工	0	2	0	0	2.00	0	0
大工・左官	0	11	0	2	5.50	0	0
電気工事、電気配線工	3	5	0	1	5.00	210,000	0
建設・土木作業員	12	29	1	4	7.25	254,750	300,000
運搬・清掃・包装の職業	8	19	1	18	1.06	175,379	200,000
運搬、配達、倉庫作業員	2	8	0	8	1.00	176,400	0
清掃作業員	5	8	0	1	8.00	173,213	0
包装作業員	0	0	0	0	0.00	0	0
選別作業員、軽作業員	1	3	1	9	0.33	182,000	200,000

注) 1.パート、新規学校卒業者を除く常用雇用状況を表示。

2.職業分類については、「日本標準職業分類」を使用している。

3.分母である有効求職者数が0の場合は、求人倍率が計算できないため、求人数÷1として表示。

4.新規求人賃金は令和7年9月に稚内のハローワークに申し込まれた新規求人の下限賃金の平均額を表示。

5.新規求職希望賃金は令和7年9月に稚内のハローワークに申し込まれた新規求職の希望賃金の平均額を表示。

6.ハローワークインターネットサービスの機能拡充に伴い、令和3年9月以降の数値には、ハローワークに来所せず、オンライン上で求職登録した求職者数が含まれている。

【職業別】求人・求職バランスシート(常用パート)

ハローワーク稚内
常用パート

〔令和7年9月内容〕

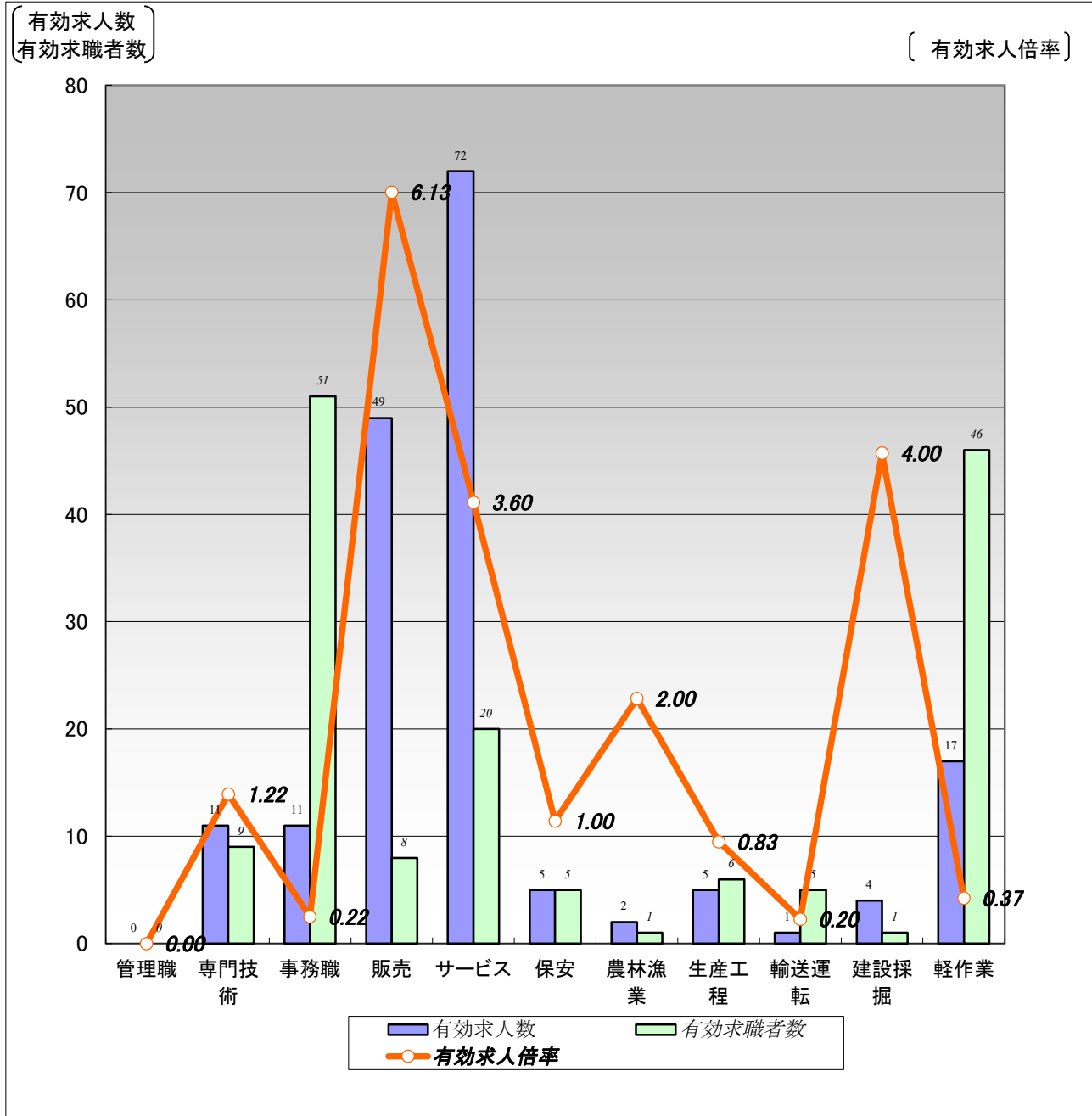

	職 業 計	管 理 職	専 門 技 術	事 務 職	販 売	サ ー ビ ス	保 安	農 林 漁 業	生 産 工 程	輸 送 運 転	建 設 採 掘	軽 作 業
有効求人数	177	0	11	11	49	72	5	2	5	1	4	17
有効求職者数	220	0	9	51	8	20	5	1	6	5	1	46
有効求人倍率	0.80	0.00	1.22	0.22	6.13	3.60	1.00	2.00	0.83	0.20	4.00	0.37

(注)1.新規学校卒業者を除く常用的パート雇用状況を表示。

2.有効求人倍率は、有効求人数÷有効求職者数で、求職者1人あたりの求人数を表す。

また、分母である有効求職者数が0の場合は、求人倍率が計算できないため、求人数÷1として表示。

3.ハローワークインターネットサービスの機能拡充に伴い、令和3年9月以降の数値には、ハローワークに来所せず、オンライン上で求職登録した求職者数が含まれている。

4.有効求職者数については、分類不能等のものが存在するため、職業計と必ずしも一致しない。

【職業別】求人・求職・賃金状況(常用パート)

ハローワーク稚内

(単位:人、倍、円)

[令和7年9月内容]

	新規求人数	月間 有効求人数	新規求職 申込件数	月間 有効求職者数	有効求人倍率	新規求人賃金	新規求職 希望賃金
職業計	51	177	27	220	0.80	1,106	1,106
管理的職業	0	0	0	0	0.00	0	0
専門的・技術的職業	1	11	1	9	1.22	1,159	1,080
開発・製造技術者	0	0	0	0	0.00	0	0
建築・土木・測量技術者	0	0	0	1	0.00	0	0
情報処理・通信技術者	0	0	0	0	0.00	0	0
医師、薬剤師等	0	1	0	0	1.00	0	0
看護師、保健師等	0	5	0	2	2.50	0	0
医療技術者、栄養士等	0	0	1	3	0.00	0	1,080
保育士、福祉相談員等	1	5	0	2	2.50	1,159	0
事務的職業	5	11	9	51	0.22	1,090	1,094
一般事務員	4	9	8	48	0.19	1,088	1,094
会計・経理事務員	1	2	0	0	2.00	1,100	0
営業・販売事務員	0	0	0	0	0.00	0	0
販売の職業	11	49	2	8	6.13	1,056	1,100
販売店員、訪問販売員	11	49	2	8	6.13	1,056	1,100
保険外交員、サービス外交員	0	0	0	0	0.00	0	0
営業員	0	0	0	0	0.00	0	0
サービスの職業	25	72	3	20	3.60	1,117	1,233
ホームヘルパー、ケアワーカー	12	28	0	6	4.67	1,146	0
看護助手、歯科助手等	0	2	0	1	2.00	0	0
調理人、調理見習	6	20	3	11	1.82	1,061	1,233
給仕、接客サービス員	3	11	0	0	11.00	1,090	0
マンション、駐車場等管理人	0	0	0	2	0.00	0	0
保安の職業	0	5	0	5	1.00	0	0
警備員	0	5	0	5	1.00	0	0
農林漁業の職業	1	2	0	1	2.00	1,209	0
生産工程の職業	1	5	1	6	0.83	1,200	1,100
生産機械制御・監視員	0	0	0	0	0.00	0	0
金属加工、溶接・溶断工	0	0	0	0	0.00	0	0
その他の製造加工作業員	0	4	1	5	0.80	0	1,100
機械組立工	0	0	0	0	0.00	0	0
整備工・修理工	1	1	0	1	1.00	1,200	0
製品検査工	0	0	0	0	0.00	0	0
塗装、CADオペレーター	0	0	0	0	0.00	0	0
輸送、機械運転の職業	0	1	2	5	0.20	0	1,100
自動車運転手	0	1	2	3	0.33	0	1,100
ボイラー・建設機械運転工	0	0	0	2	0.00	0	0
建設・採掘の職業	0	4	0	1	4.00	0	0
型枠大工、とび工	0	4	0	0	4.00	0	0
大工・左官	0	0	0	0	0.00	0	0
電気工事、電気配線工	0	0	0	0	0.00	0	0
建設・土木作業員	0	0	0	1	0.00	0	0
運搬・清掃・包装の職業	7	17	1	46	0.37	1,094	1,080
運搬、配達、倉庫作業員	0	1	1	3	0.33	0	1,080
清掃作業員	4	11	0	17	0.65	1,048	0
包装作業員	0	0	0	1	0.00	0	0
選別作業員、軽作業員	3	5	0	25	0.20	1,188	0

注) 1.新規学校卒業者を除く常用的パート雇用状況を表示。

2.職業分類については、「日本標準職業分類」を使用している。

3.分母である有効求職者数が0の場合は、求人倍率が計算できないため、求人数÷1として表示。

4.新規求人賃金は令和7年9月に稚内のハローワークに申し込まれた新規求人の下限賃金の平均額を表示。

5.新規求職希望賃金は令和7年9月に稚内のハローワークに申し込まれた新規求職の希望賃金の平均額を表示。

6.ハローワークインターネットサービスの機能拡充に伴い、令和3年9月以降の数値には、ハローワークに来所せず、オンライン上で求職登録した求職者数が含まれている。

【雇用形態別・産業別】有効求人数・新規求人数・充足状況

〔令和7年9月内容〕

ハローワーク稚内

【雇用形態別】

(単位:人、%)

	有効求人数	新規求人数	充足数	充足率
常用(パート含む)計	650	208	25	12.0
①正社員求人	310	119	8	6.7
②パート求人	177	51	11	21.6
③契約社員等正社員以外の求人	161	36	5	13.9
④派遣求人	2	2	1	50.0
構成比				
①正社員求人	47.7	57.2		
②パート求人	27.2	24.5		
③契約社員等正社員以外の求人	24.8	17.3		
④派遣求人	0.3	1.0		

【新規求人数(パート含む常用)の雇用形態別構成比】

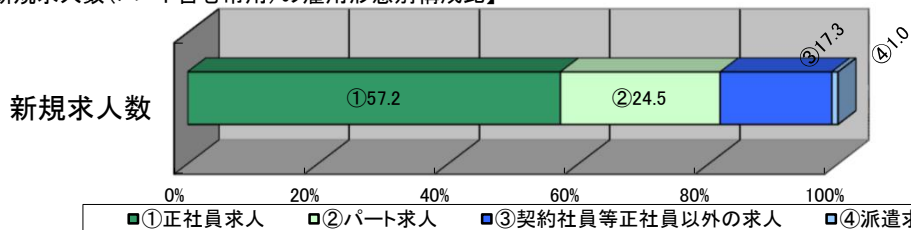

(注)1.新規学校卒業者を除くパート含む常用の雇用状況を表示。

2.③契約社員等正社員以外の求人とは、契約社員、準社員、嘱託等のパートを除く正社員・正職員でないものを計上。

【産業別】

(単位:人、%)

	有効求人数	新規求人数	充足数	充足率
産業計	650	208	25	12.0
A、B 農、林、漁業	16	8	0	0.0
C 鉱業、砕石業、砂利採取業	0	0	0	-
D 建設業	101	40	1	2.5
E 製造業	70	17	3	17.6
食料品製造業	50	13	2	15.4
窯業・土石製品製造業	10	4	0	0.0
金属製品製造業	0	0	0	-
はん用機械器具、電気機械器具製造業	0	0	0	-
輸送用機械器具製造業	4	0	0	-
その他の製造業	6	0	1	-
F 電気・ガス・熱供給・水道業	1	0	0	-
G 情報通信業	1	0	0	-
H 運輸業、郵便業	67	17	0	0.0
I 卸売業、小売業	104	25	2	8.0
J 金融業、保険業	3	1	0	0.0
K 不動産業、物品賃貸業	2	1	1	100.0
L 学術研究、専門・技術サービス業	3	1	0	0.0
M 宿泊業、飲食サービス業	14	7	0	0.0
N 生活関連サービス業、娯楽業	8	3	0	0.0
O 教育、学習支援業	3	1	0	0.0
P 医療、福祉	137	40	9	22.5
Q 複合サービス事業	17	8	2	25.0
R サービス業(他に分類されないもの)	54	30	3	10.0
S、T 公務・その他	49	9	4	44.4

(注)1.新規学校卒業者を除きパート含む常用の雇用状況を表示。