

労働市場情報

令和7年7月

【職業別】求人・求職バランスシート（パート含む常用）

【職業別】求人・求職・賃金状況（ ” ）

【職業別】求人・求職バランスシート（パート除く常用）

【職業別】求人・求職・賃金状況（ ” ）

【職業別】求人・求職バランスシート（常用パート）

【職業別】求人・求職・賃金状況（ ” ）

【雇用形態別・産業別】有効求人数・新規求人数・充足状況



ハローワーク稚内

稚内公共職業安定所（ ☎ 0162-34-1120 ）

労働市場情報は、ホームページ（統計情報）でもご覧になることができます
https://jsite.mhlw.go.jp/hokkaido-hellowork/newpage_00082.html



【職業別】求人・求職バランスシート(パート含む常用)

[令和7年7月内容]

ハローワーク稚内
パート含む常用

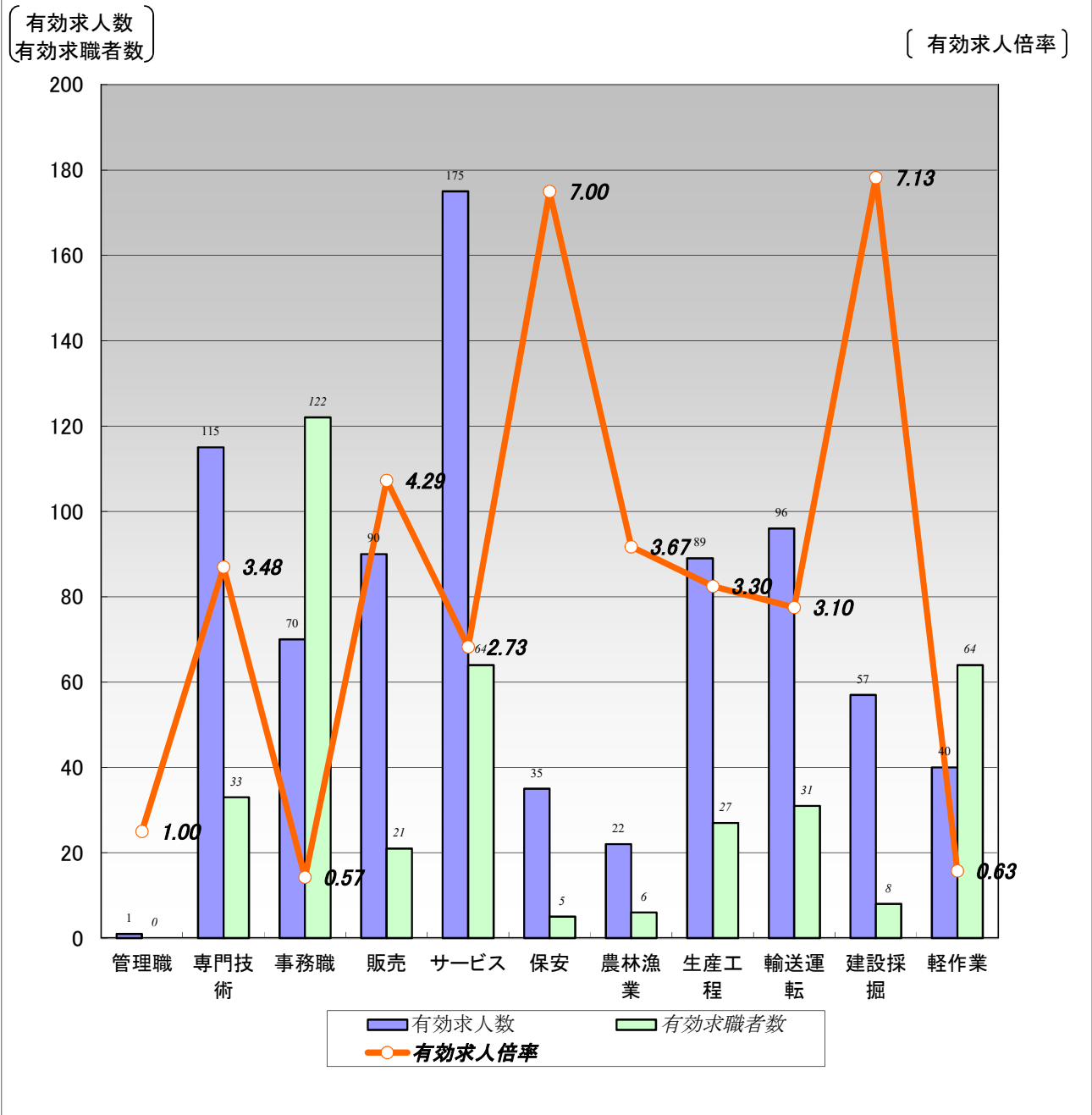

	職業計	管理職	専門技術	事務職	販売	サービス	保安	農林漁業	生産工程	輸送運転	建設採掘	軽作業
有効求人数	790	1	115	70	90	175	35	22	89	96	57	40
有効求職者数	530	0	33	122	21	64	5	6	27	31	8	64
有効求人倍率	1.49	1.00	3.48	0.57	4.29	2.73	7.00	3.67	3.30	3.10	7.13	0.63

- (注) 1.新規学校卒業者を除くパート含む常用雇用状況を表示。
2.有効求人倍率は、有効求人数÷有効求職者数で、求職者1人あたりの求人数を表す。
また、分母である有効求職者数が0の場合は、求人倍率が計算できないため、求人数÷1として表示。
3.ハローワークインターネットサービスの機能拡充に伴い、令和3年9月以降の数値には、ハローワークに来所せず、オンライン上で求職登録した求職者数が含まれている。
4.有効求職者数については、分類不能等のものが存在するため、職業計と必ずしも一致しない。

【職業別】求人・求職・賃金状況(パート含む常用)

ハローワーク稚内

(単位:人、倍、円)

[令和7年7月内容]

	月間有効 求人倍率	月間有効 求人数	月間有効 求職者数	一般		パート	
				新規求人賃金	新規求職希望賃金	新規求人賃金	新規求職希望賃金
職業計	1.49	790	530	212,561	199,194	1,140	1,108
管理的職業	1.00	1	0	0	0	0	0
専門的・技術的職業	3.48	115	33	231,636	231,429	1,330	1,533
開発・製造技術者	1.00	2	2	195,000	200,000	0	0
建築・土木・測量技術者	21.50	43	2	245,553	0	0	0
情報処理・通信技術者	0.00	0	4	0	260,000	0	0
医師・薬剤師等	3.00	3	0	246,800	0	1,559	0
看護師・保健師等	3.00	18	6	221,633	230,000	1,521	2,000
医療技術者、栄養士等	4.75	19	4	225,300	0	0	0
保育士、福祉相談員等	2.50	20	8	227,875	205,000	1,150	1,200
事務的職業	0.57	70	122	199,522	181,667	1,104	1,073
一般事務員	0.47	51	109	201,600	181,667	1,127	1,073
会計・経理事務員	5.50	11	2	178,907	0	1,010	0
営業・販売事務員	1.00	2	2	0	0	0	0
販売の職業	4.29	90	21	187,761	190,000	1,125	1,010
販売店員、訪問販売員	4.65	79	17	194,812	190,000	1,134	1,010
保険外交員、サービス外交員	1.00	1	1	0	0	1,050	1,010
営業員	3.33	10	3	176,480	0	0	0
サービスの職業	2.73	175	64	211,517	183,636	1,109	1,055
ホームヘルパー、ケアワーカー	5.06	81	16	199,514	197,500	1,123	0
看護助手、歯科助手等	11.00	11	1	191,300	0	0	0
調理人、調理見習	1.22	33	27	235,000	176,667	1,174	1,055
給仕、接客サービス員	4.17	25	6	0	0	1,050	0
マンション、駐車場等管理人	0.00	0	6	0	0	0	0
保安の職業	7.00	35	5	222,773	160,000	1,320	0
警備員	7.00	35	5	222,773	160,000	1,320	0
農林漁業の職業	3.67	22	6	221,700	0	1,530	0
生産工程の職業	3.30	89	27	194,810	165,000	1,036	1,100
生産機械制御・監視員	0.00	0	1	0	0	0	0
金属加工、溶接・溶断工	0.00	0	1	0	0	0	0
その他の製造加工作業員	3.81	61	16	192,097	165,000	1,036	1,100
機械組立工	0.00	0	5	0	0	0	0
整備工・修理工	5.50	22	4	199,500	0	0	0
製品検査工	5.00	5	0	185,780	0	0	0
塗装、CADオペレーター	1.00	1	0	190,000	0	0	0
輸送、機械運転の職業	3.10	96	31	232,043	211,429	1,010	1,040
自動車運転手	4.07	61	15	220,939	220,000	1,010	1,100
ボイラー・建設機械運転工	2.20	33	15	248,700	150,000	0	1,010
建設・採掘の職業	7.13	57	8	239,174	263,333	1,010	0
型枠大工、とび工	9.00	9	0	175,500	0	1,010	0
大工・左官	6.00	12	2	242,800	0	0	0
電気工事、電気配線工	4.00	8	2	0	190,000	0	0
建設・土木作業員	7.00	28	4	251,466	300,000	0	0
運搬・清掃・包装の職業	0.63	40	64	200,188	157,500	1,060	1,173
運搬、配達、倉庫作業員	1.17	14	12	212,875	165,000	0	0
清掃作業員	1.06	18	17	175,000	0	1,043	1,010
包装作業員	0.00	0	1	0	0	0	0
選別作業員、軽作業員	0.24	8	34	200,000	150,000	1,159	1,500

注) 1.新規学校卒業者を除くパート含む常用雇用状況を表示。

2.職業分類については、「日本標準職業分類」を使用している。

3.分母である有効求職者数が0の場合は、求人倍率が計算できないため、求人数÷1として表示。

4.新規求人賃金は令和7年7月に稚内のハローワークに申し込まれた新規求人の下限賃金の平均額を表示。

5.新規求職希望賃金は令和7年7月に稚内のハローワークに申し込まれた新規求職の希望賃金の平均額を表示。

6.ハローワークインターネットサービスの機能拡充に伴い、令和3年9月以降の数値には、ハローワークに来所せず、オンライン上で求職登録した求職者数が含まれている。

【職業別】求人・求職バランスシート(パート除く常用)

ハローワーク稚内
パート除く常用

〔令和7年7月内容〕

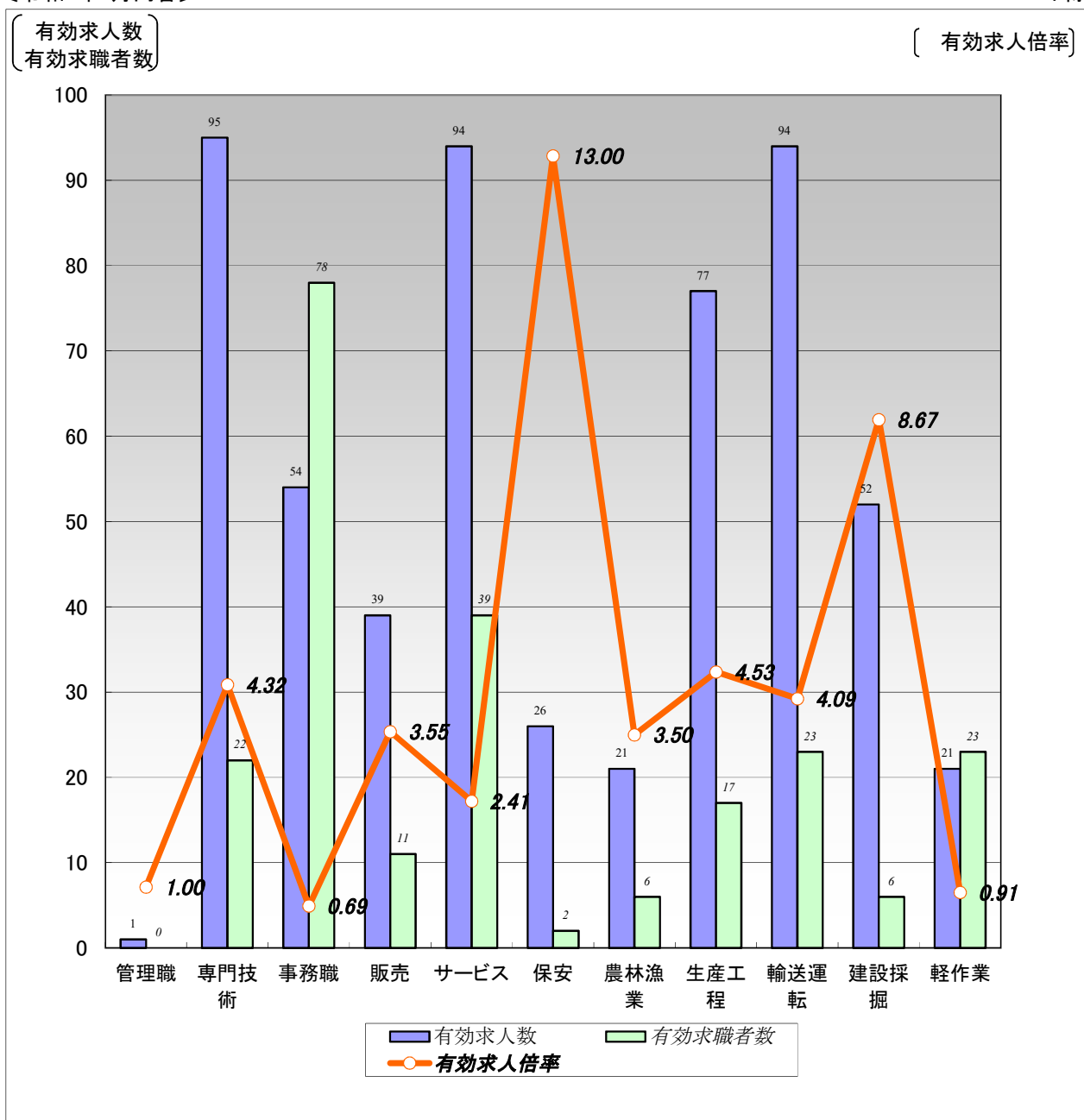

	職 業 計	管 理 職	専 門 技 術	事 務 職	販 売	サ ー ビ ス	保 安	農 林 漁 業	生 産 工 程	輸 送 運 転	建 設 採 掘	軽 作 業
有効求人数	574	1	95	54	39	94	26	21	77	94	52	21
有効求職者数	296	0	22	78	11	39	2	6	17	23	6	23
有効求人倍率	1.94	1.00	4.32	0.69	3.55	2.41	13.00	3.50	4.53	4.09	8.67	0.91

(注)1.パート、新規学校卒業者を除く常用雇用状況を表示。

2.有効求人倍率は、有効求人数÷有効求職者数で、求職者1人あたりの求人数を表す。

また、分母である有効求職者数が0の場合は、求人倍率が計算できないため、求人数÷1として表示。

3.ハローワークインターネットサービスの機能拡充に伴い、令和3年9月以降の数値には、ハローワークに来所せず、オンライン上で求職登録した求職者数が含まれている。

4.有効求職者数については、分類不能等のものが存在するため、職業計と必ずしも一致しない。

【職業別】求人・求職・賃金状況(パート除く常用)

ハローワーク稚内

(単位:人、倍、円)

[令和7年7月内容]

	新規求人数	月間 有効求人数	新規求職 申込件数	月間 有効求職者数	有効求人倍率	新規求人賃金	新規求職 希望賃金
職業計	184	574	63	296	1.94	212,561	199,194
管理的職業	0	1	0	0	1.00	0	0
専門的・技術的職業	23	95	7	22	4.32	231,636	231,429
開発・製造技術者	1	2	1	2	1.00	195,000	200,000
建築・土木・測量技術者	8	43	0	1	43.00	245,553	0
情報処理・通信技術者	0	0	3	4	0.00	0	260,000
医師、薬剤師等	1	1	0	0	1.00	246,800	0
看護師、保健師等	6	13	1	4	3.25	221,633	230,000
医療技術者、栄養士等	1	19	0	3	6.33	225,300	0
保育士、福祉相談員等	2	12	2	3	4.00	227,875	205,000
事務的職業	22	54	12	78	0.69	199,522	181,667
一般事務員	15	38	12	69	0.55	201,600	181,667
会計・経理事務員	3	8	0	2	4.00	178,907	0
営業・販売事務員	0	2	0	2	1.00	0	0
販売の職業	20	39	2	11	3.55	187,761	190,000
販売店員、訪問販売員	14	29	2	8	3.63	194,812	190,000
保険外交員、サービス外交員	0	0	0	0	0.00	0	0
営業員	6	10	0	3	3.33	176,480	0
サービスの職業	18	94	11	39	2.41	211,517	183,636
ホームヘルパー、ケアワーカー	9	54	4	10	5.40	199,514	197,500
看護助手、歯科助手等	3	7	0	0	7.00	191,300	0
調理人、調理見習	2	16	6	15	1.07	235,000	176,667
給仕、接客サービス員	0	6	0	5	1.20	0	0
マンション、駐車場等管理人	0	0	0	3	0.00	0	0
保安の職業	8	26	2	2	13.00	222,773	160,000
警備員	8	26	2	2	13.00	222,773	160,000
農林漁業の職業	7	21	0	6	3.50	221,700	0
生産工程の職業	31	77	2	17	4.53	194,810	165,000
生産機械制御・監視員	0	0	0	0	0.00	0	0
金属加工、溶接・溶断工	0	0	0	1	0.00	0	0
その他の製造加工作業員	19	50	2	8	6.25	192,097	165,000
機械組立工	0	0	0	5	0.00	0	0
整備工・修理工	10	21	0	3	7.00	199,500	0
製品検査工	1	5	0	0	5.00	185,780	0
塗装、CADオペレーター	1	1	0	0	1.00	190,000	0
輸送、機械運転の職業	30	94	7	23	4.09	232,043	211,429
自動車運転手	18	59	4	13	4.54	220,939	220,000
ボイラー・建設機械運転工	12	33	2	9	3.67	248,700	150,000
建設・採掘の職業	18	52	3	6	8.67	239,174	263,333
型枠大工、とび工	2	5	0	0	5.00	175,500	0
大工・左官	6	12	0	1	12.00	242,800	0
電気工事、電気配線工	0	7	1	1	7.00	0	190,000
建設・土木作業員	10	28	2	4	7.00	251,466	300,000
運搬・清掃・包装の職業	7	21	4	23	0.91	200,188	157,500
運搬、配達、倉庫作業員	4	13	2	11	1.18	212,875	165,000
清掃作業員	2	5	0	3	1.67	175,000	0
包装作業員	0	0	0	0	0.00	0	0
選別作業員、軽作業員	1	3	2	9	0.33	200,000	150,000

注) 1.パート、新規学校卒業者を除く常用雇用状況を表示。

2.職業分類については、「日本標準職業分類」を使用している。

3.分母である有効求職者数が0の場合は、求人倍率が計算できないため、求人数÷1として表示。

4.新規求人賃金は令和7年7月に稚内のハローワークに申し込まれた新規求人の下限賃金の平均額を表示。

5.新規求職希望賃金は令和7年7月に稚内のハローワークに申し込まれた新規求職の希望賃金の平均額を表示。

6.ハローワークインターネットサービスの機能拡充に伴い、令和3年9月以降の数値には、ハローワークに来所せず、オンライン上で求職登録した求職者数が含まれている。

【職業別】求人・求職バランスシート(常用パート)

ハローワーク稚内
常用パート

[令和7年7月内容]

有効求人数
有効求職者数

[有効求人倍率]

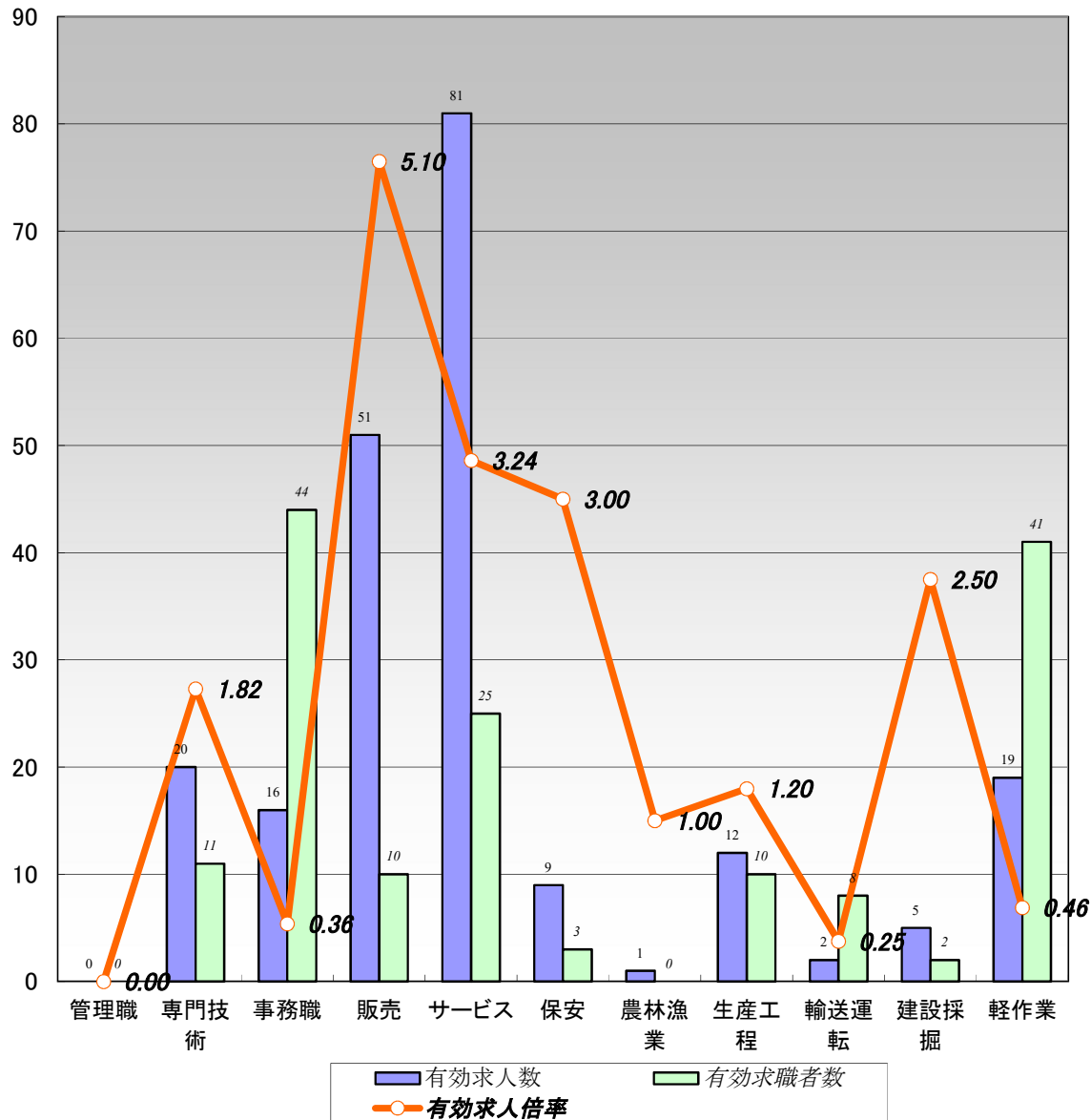

	職 業 計	管 理 職	専門技術	事 務 職	販 売	サービス	保 安	農林漁業	生産工程	輸送運転	建設採掘	軽 作 業
有効求人数	216	0	20	16	51	81	9	1	12	2	5	19
有効求職者数	234	0	11	44	10	25	3	0	10	8	2	41
有効求人倍率	0.92	0.00	1.82	0.36	5.10	3.24	3.00	1.00	1.20	0.25	2.50	0.46

- (注) 1.新規学校卒業者を除く常用的パート雇用状況を表示。
2.有効求人倍率は、有効求人数÷有効求職者数で、求職者1人あたりの求人数を表す。
また、分母である有効求職者数が0の場合は、求人倍率が計算できないため、求人数÷1として表示。
3.ハローワークインターネットサービスの機能拡充に伴い、令和3年9月以降の数値には、ハローワークに来所せず、オンライン上で求職登録した求職者数が含まれている。
4.有効求職者数については、分類不能等のものが存在するため、職業計と必ずしも一致しない。

【職業別】求人・求職・賃金状況(常用パート)

ハローワーク稚内

(単位:人、倍、円)

[令和7年7月内容]

	新規求人数	月間 有効求人数	新規求職 申込件数	月間 有効求職者数	有効求人倍率	新規求人賃金	新規求職 希望賃金
職業計	96	216	29	234	0.92	1,140	1,108
管理的職業	0	0	0	0	0.00	0	0
専門的・技術的職業	10	20	3	11	1.82	1,330	1,533
開発・製造技術者	0	0	0	0	0.00	0	0
建築・土木・測量技術者	0	0	0	1	0.00	0	0
情報処理・通信技術者	0	0	0	0	0.00	0	0
医師・薬剤師等	1	2	0	0	2.00	1,559	0
看護師・保健師等	4	5	1	2	2.50	1,521	2,000
医療技術者、栄養士等	0	0	0	1	0.00	0	0
保育士、福祉相談員等	4	8	1	5	1.60	1,150	1,200
事務的職業	7	16	3	44	0.36	1,104	1,073
一般事務員	6	13	3	40	0.33	1,127	1,073
会計・経理事務員	1	3	0	0	3.00	1,010	0
営業・販売事務員	0	0	0	0	0.00	0	0
販売の職業	27	51	4	10	5.10	1,125	1,010
販売店員、訪問販売員	26	50	3	9	5.56	1,134	1,010
保険外交員、サービス外交員	1	1	1	1	1.00	1,050	1,010
営業員	0	0	0	0	0.00	0	0
サービスの職業	21	81	2	25	3.24	1,109	1,055
ホームヘルパー、ケアワーカー	6	27	0	6	4.50	1,123	0
看護助手、歯科助手等	0	4	0	1	4.00	0	0
調理人、調理見習	2	17	2	12	1.42	1,174	1,055
給仕、接客サービス員	8	19	0	1	19.00	1,050	0
マンション、駐車場等管理人	0	0	0	3	0.00	0	0
保安の職業	5	9	0	3	3.00	1,320	0
警備員	5	9	0	3	3.00	1,320	0
農林漁業の職業	1	1	0	0	1.00	1,530	0
生産工程の職業	11	12	1	10	1.20	1,036	1,100
生産機械制御・監視員	0	0	0	1	0.00	0	0
金属加工、溶接・溶断工	0	0	0	0	0.00	0	0
その他の製造加工作業員	11	11	1	8	1.38	1,036	1,100
機械組立工	0	0	0	0	0.00	0	0
整備工・修理工	0	1	0	1	1.00	0	0
製品検査工	0	0	0	0	0.00	0	0
塗装、CADオペレーター	0	0	0	0	0.00	0	0
輸送、機械運転の職業	1	2	3	8	0.25	1,010	1,040
自動車運転手	1	2	1	2	1.00	1,010	1,100
ボイラー・建設機械運転工	0	0	2	6	0.00	0	1,010
建設・採掘の職業	4	5	0	2	2.50	1,010	0
型枠大工、とび工	4	4	0	0	4.00	1,010	0
大工・左官	0	0	0	1	0.00	0	0
電気工事、電気配線工	0	1	0	1	1.00	0	0
建設・土木作業員	0	0	0	0	0.00	0	0
運搬・清掃・包装の職業	9	19	3	41	0.46	1,060	1,173
運搬、配達、倉庫作業員	0	1	0	1	1.00	0	0
清掃作業員	8	13	2	14	0.93	1,043	1,010
包装作業員	0	0	0	1	0.00	0	0
選別作業員、軽作業員	1	5	1	25	0.20	1,159	1,500

注) 1.新規学校卒業者を除く常用的パート雇用状況を表示。

2.職業分類については、「日本標準職業分類」を使用している。

3.分母である有効求職者数が0の場合は、求人倍率が計算できないため、求人数÷1として表示。

4.新規求人賃金は令和7年7月に稚内のハローワークに申し込まれた新規求人の下限賃金の平均額を表示。

5.新規求職希望賃金は令和7年7月に稚内のハローワークに申し込まれた新規求職の希望賃金の平均額を表示。

6.ハローワークインターネットサービスの機能拡充に伴い、令和3年9月以降の数値には、ハローワークに来所せず、オンライン上で求職登録した求職者数が含まれている。

【雇用形態別・産業別】有効求人数・新規求人数・充足状況

〔令和7年7月内容〕

ハローワーク稚内

【雇用形態別】

(単位:人、%)

	有効求人数	新規求人数	充足数	充足率
常用(パート含む)計	790	280	37	13.2
①正社員求人	387	114	9	7.9
②パート求人	215	96	18	18.8
③契約社員等正社員以外の求人	173	70	10	14.3
④派遣求人	15	0	0	-
構成比				
①正社員求人	49.0	40.7		
②パート求人	27.2	34.3		
③契約社員等正社員以外の求人	21.9	25.0		
④派遣求人	1.9	0.0		

【新規求人数(パート含む常用)の雇用形態別構成比】

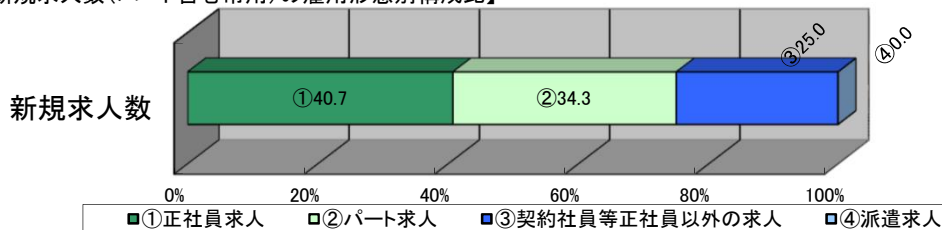

(注)1.新規学校卒業者を除くパート含む常用の雇用状況を表示。

2.③契約社員等正社員以外の求人とは、契約社員、準社員、嘱託等のパートを除く正社員・正職員でないものを計上。

【産業別】

(単位:人、%)

	有効求人数	新規求人数	充足数	充足率
産業計	790	280	37	13.2
A、B 農、林、漁業	16	3	0	0.0
C 鉱業、碎石業、砂利採取業	0	0	0	-
D 建設業	119	35	0	0.0
E 製造業	89	49	5	10.2
食料品製造業	56	29	4	13.8
窯業・土石製品製造業	10	6	0	0.0
金属製品製造業	0	0	0	-
はん用機械器具、電気機械器具製造業	0	0	0	-
輸送用機械器具製造業	8	3	0	0.0
その他の製造業	15	11	1	9.1
F 電気・ガス・熱供給・水道業	2	0	0	-
G 情報通信業	1	0	0	-
H 運輸業、郵便業	70	23	3	13.0
I 卸売業、小売業	111	58	5	8.6
J 金融業、保険業	6	2	0	0.0
K 不動産業、物品賃貸業	4	0	0	-
L 学術研究、専門・技術サービス業	6	1	1	100.0
M 宿泊業、飲食サービス業	24	7	2	28.6
N 生活関連サービス業、娯楽業	10	2	2	100.0
O 教育、学習支援業	3	3	0	0.0
P 医療、福祉	169	39	10	25.6
Q 複合サービス事業	17	7	0	0.0
R サービス業(他に分類されないもの)	89	23	4	17.4
S、T 公務・その他	54	28	5	17.9

(注)1.新規学校卒業者を除きパート含む常用の雇用状況を表示。