

【職業別】求人・求職バランスシート(パート含む常用)

[令和7年9月内容]

ハローワーク留萌
パート含む常用

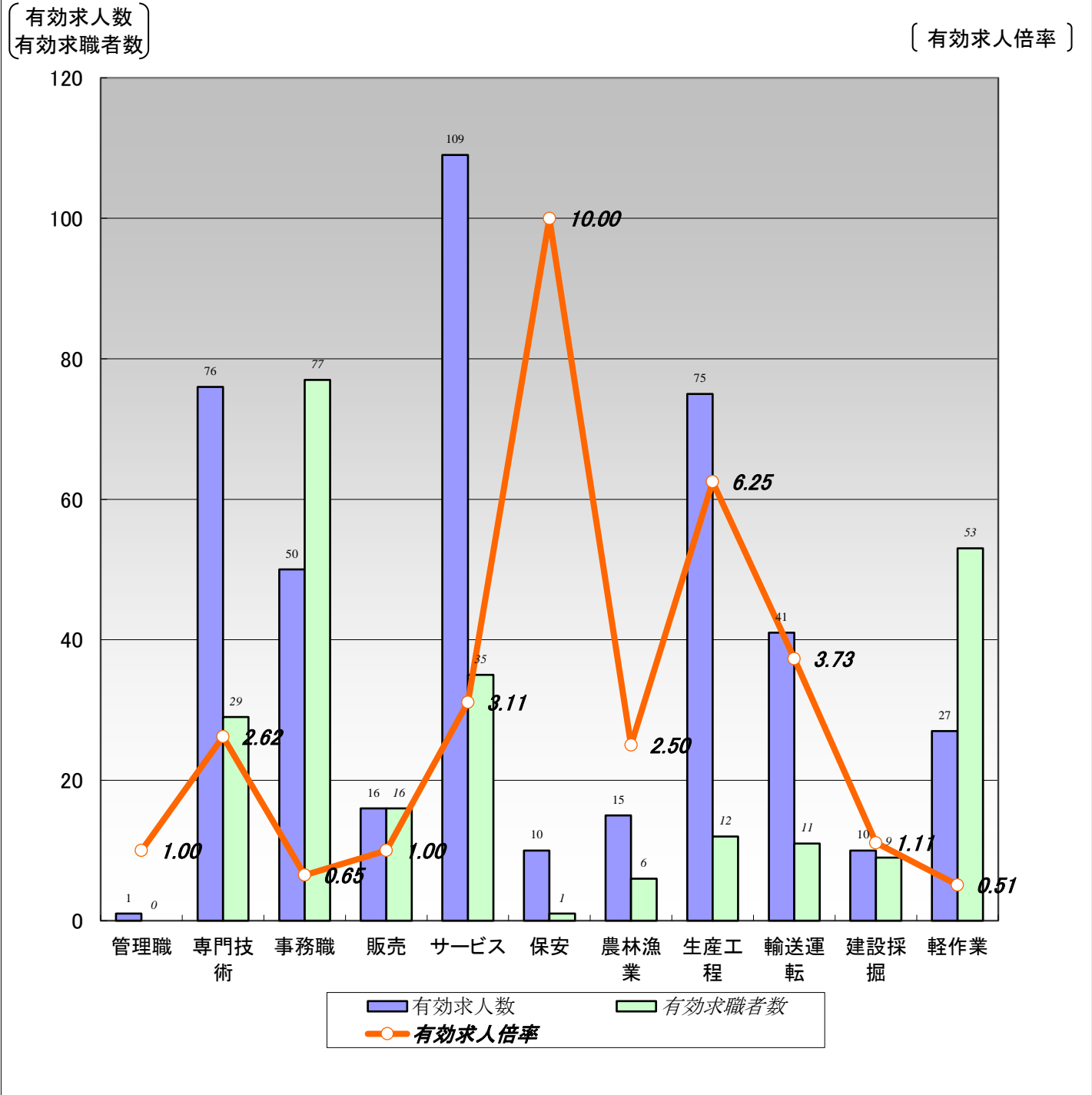

	職業計	管理職	専門技術	事務職	販売	サービス	保安	農林漁業	生産工程	輸送運転	建設採掘	軽作業
有効求人数	430	1	76	50	16	109	10	15	75	41	10	27
有効求職者数	301	0	29	77	16	35	1	6	12	11	9	53
有効求人倍率	1.43	1.00	2.62	0.65	1.00	3.11	10.00	2.50	6.25	3.73	1.11	0.51

- (注) 1.新規学校卒業者を除くパート含む常用雇用状況を表示。
2.有効求人倍率は、有効求人数÷有効求職者数で、求職者1人あたりの求人数を表す。
また、分母である有効求職者数が0の場合は、求人倍率が計算できないため、求人数÷1として表示。
3.ハローワークインターネットサービスの機能拡充に伴い、令和3年9月以降の数値には、ハローワークに来所せず、オンライン上で求職登録した求職者数が含まれている。
4.有効求職者数については、分類不能等のものが存在するため、職業計と必ずしも一致しない。

【職業別】求人・求職・賃金状況（パート含む常用）

ハローワーク留萌

〔令和7年9月内容〕

（単位：人、倍、円）

	月間有効 求人倍率	月間有効 求人数	月間有効 求職者数	一般		パート	
				新規求人賃金	新規求職希望賃金	新規求人賃金	新規求職希望賃金
職業計	1.43	430	301	213,512	194,839	1,110	1,047
管理的職業	1.00	1	0	0	0	0	0
専門的・技術的職業	2.62	76	29	222,916	206,667	1,350	0
開発・製造技術者	5.00	5	0	262,500	0	0	0
建築・土木・測量技術者	13.50	27	2	220,175	0	0	0
情報処理・通信技術者	0.00	0	4	0	200,000	0	0
医師・薬剤師等	4.00	4	0	301,300	0	0	0
看護師、保健師等	1.33	16	12	188,200	250,000	1,450	0
医療技術者、栄養士等	1.50	6	4	219,480	0	1,500	0
保育士、福祉相談員等	3.00	18	6	181,050	170,000	1,100	0
事務的職業	0.65	50	77	179,281	208,000	1,072	1,062
一般事務員	0.43	32	75	161,636	210,000	1,072	1,062
会計・経理事務員	14.00	14	1	260,224	200,000	0	0
営業・販売事務員	0.00	0	0	0	0	0	0
販売の職業	1.00	16	16	232,645	0	1,010	0
販売店員、訪問販売員	0.57	8	14	165,500	0	1,010	0
保険外交員、サービス外交員	0.00	0	0	0	0	0	0
営業員	4.00	8	2	266,218	0	0	0
サービスの職業	3.11	109	35	186,032	196,667	1,098	1,010
ホームヘルパー、ケアワーカー	3.48	73	21	186,328	165,000	1,102	1,010
看護助手、歯科助手等	3.00	3	1	0	0	0	0
調理人、調理見習	1.38	11	8	168,000	0	0	1,010
給仕、接客サービス員	4.50	9	2	201,700	0	1,075	0
マンション、駐車場等管理人	3.00	3	1	0	260,000	0	0
保安の職業	10.00	10	1	189,000	150,000	0	0
警備員	10.00	10	1	189,000	150,000	0	0
農林漁業の職業	2.50	15	6	310,107	175,000	0	1,075
生産工程の職業	6.25	75	12	194,190	250,000	1,010	1,075
生産機械制御・監視員	0.00	0	0	0	0	0	0
金属加工、溶接・溶断工	9.00	9	0	0	0	0	0
その他の製造加工作業員	4.89	44	9	195,403	0	1,010	1,075
機械組立工	2.00	2	1	240,000	300,000	0	0
整備工・修理工	8.00	16	2	186,086	200,000	0	0
製品検査工	0.00	0	0	0	0	0	0
塗装、CADオペレーター	4.00	4	0	0	0	0	0
輸送、機械運転の職業	3.73	41	11	234,355	177,500	0	0
自動車運転手	4.86	34	7	239,327	175,000	0	0
ボイラー・建設機械運転工	3.50	7	2	214,467	0	0	0
建設・採掘の職業	1.11	10	9	185,000	235,000	0	0
型枠大工、とび工	1.00	1	1	0	0	0	0
大工・左官	0.50	2	4	0	235,000	0	0
電気工事、電気配線工	3.00	3	1	185,000	0	0	0
建設・土木作業員	2.00	4	2	0	0	0	0
運搬・清掃・包装の職業	0.51	27	53	0	196,667	1,075	1,033
運搬、配達、倉庫作業員	1.40	7	5	0	200,000	0	1,075
清掃作業員	0.77	10	13	0	190,000	1,075	1,010
包装作業員	0.00	0	0	0	0	0	0
選別作業員、軽作業員	0.29	10	35	0	200,000	0	1,043

注) 1.新規学校卒業者を除くパート含む常用雇用状況を表示。

2.職業分類については、「日本標準職業分類」を使用している。

3.分母である有効求職者数が0の場合は、求人倍率が計算できないため、求人数÷1として表示。

4.新規求人賃金は令和7年9月に留萌のハローワークに申し込まれた新規求人の下限賃金の平均額を表示。

5.新規求職希望賃金は令和7年9月に留萌のハローワークに申し込まれた新規求職の希望賃金の平均額を表示。

6.ハローワークインターネットサービスの機能拡充に伴い、令和3年9月以降の数値には、ハローワークに来所せず、オンライン上で求職登録した求職者数が含まれている。

【職業別】求人・求職バランスシート(パート除く常用)

[令和7年9月内容]

ハローワーク留萌
パート除く常用

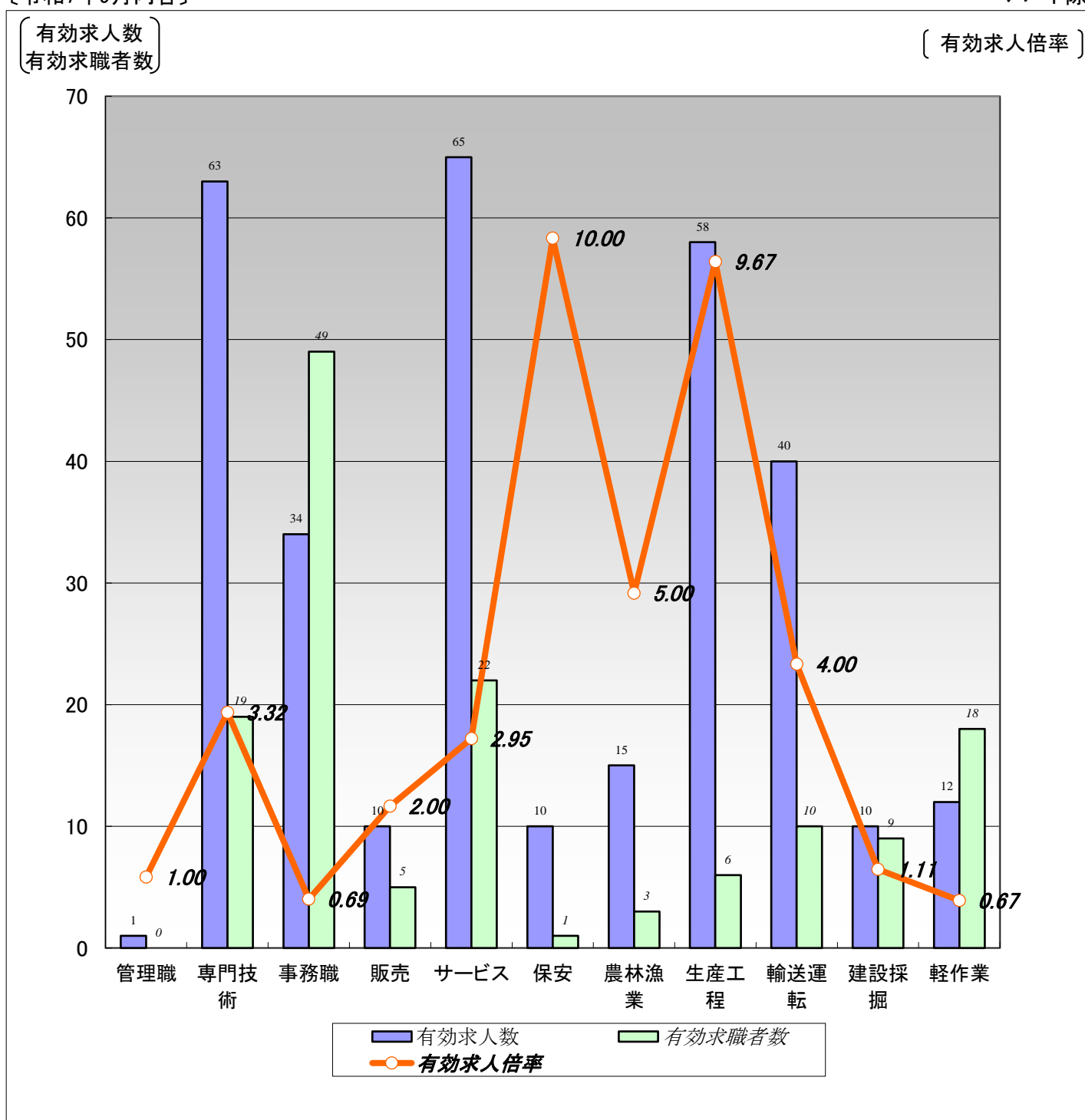

	職業計	管理職	専門技術	事務職	販売	サービス	保安	農林漁業	生産工程	輸送運転	建設採掘	軽作業
有効求人数	318	1	63	34	10	65	10	15	58	40	10	12
有効求職者数	172	0	19	49	5	22	1	3	6	10	9	18
有効求人倍率	1.85	1.00	3.32	0.69	2.00	2.95	10.00	5.00	9.67	4.00	1.11	0.67

(注) 1.パート、新規学校卒業者を除く常用雇用状況を表示。

2.有効求人倍率は、有効求人数÷有効求職者数で、求職者1人あたりの求人数を表す。

また、分母である有効求職者数が0の場合は、求人倍率が計算できないため、求人数÷1として表示。

3.ハローワークインターネットサービスの機能拡充に伴い、令和3年9月以降の数値には、ハローワークに来所せず、オンライン上で求職登録した求職者数が含まれている。

4.有効求職者数については、分類不能等のものが存在するため、職業計と必ずしも一致しない。

【職業別】求人・求職・賃金状況(パート除く常用)

ハローワーク留萌

(単位:人、倍、円)

[令和7年9月内容]

	新規求人数	月間 有効求人数	新規求職 申込件数	月間 有効求職者数	有効求人倍率	新規求人賃金	新規求職 希望賃金
職業計	121	318	32	172	1.85	213,512	194,839
管理的職業	0	1	0	0	1.00	0	0
専門的・技術的職業	20	63	3	19	3.32	222,916	206,667
開発・製造技術者	2	5	0	0	5.00	262,500	0
建築・土木・測量技術者	9	27	0	2	13.50	220,175	0
情報処理・通信技術者	0	0	1	4	0.00	0	200,000
医師、薬剤師等	1	3	0	0	3.00	301,300	0
看護師、保健師等	1	11	1	5	2.20	188,200	250,000
医療技術者、栄養士等	5	5	0	2	2.50	219,480	0
保育士、福祉相談員等	2	12	1	5	2.40	181,050	170,000
事務的職業	15	34	5	49	0.69	179,281	208,000
一般事務員	10	20	4	47	0.43	161,636	210,000
会計・経理事務員	2	10	1	1	10.00	260,224	200,000
営業・販売事務員	0	0	0	0	0.00	0	0
販売の職業	8	10	0	5	2.00	232,645	0
販売店員、訪問販売員	2	2	0	3	0.67	165,500	0
保険外交員、サービス外交員	0	0	0	0	0.00	0	0
営業員	6	8	0	2	4.00	266,218	0
サービスの職業	19	65	3	22	2.95	186,032	196,667
ホームヘルパー、ケアワーカー	16	46	2	16	2.88	186,328	165,000
看護助手、歯科助手等	0	2	0	1	2.00	0	0
調理人、調理見習	1	7	0	2	3.50	168,000	0
給仕、接客サービス員	2	5	0	2	2.50	201,700	0
マンション、駐車場等管理人	0	0	1	1	0.00	0	260,000
保安の職業	1	10	1	1	10.00	189,000	150,000
警備員	1	10	1	1	10.00	189,000	150,000
農林漁業の職業	9	15	2	3	5.00	310,107	175,000
生産工程の職業	25	58	2	6	9.67	194,190	250,000
生産機械制御・監視員	0	0	0	0	0.00	0	0
金属加工、溶接・溶断工	0	7	0	0	7.00	0	0
その他の製造加工作業員	16	29	0	3	9.67	195,403	0
機械組立工	2	2	1	1	2.00	240,000	300,000
整備工・修理工	7	16	1	2	8.00	186,086	200,000
製品検査工	0	0	0	0	0.00	0	0
塗装、CADオペレーター	0	4	0	0	4.00	0	0
輸送、機械運転の職業	23	40	4	10	4.00	234,355	177,500
自動車運転手	18	33	2	6	5.50	239,327	175,000
ボイラー・建設機械運転工	5	7	0	2	3.50	214,467	0
建設・採掘の職業	1	10	2	9	1.11	185,000	235,000
型枠大工、とび工	0	1	0	1	1.00	0	0
大工・左官	0	2	2	4	0.50	0	235,000
電気工事、電気配線工	1	3	0	1	3.00	185,000	0
建設・土木作業員	0	4	0	2	2.00	0	0
運搬・清掃・包装の職業	0	12	3	18	0.67	0	196,667
運搬、配達、倉庫作業員	0	5	1	3	1.67	0	200,000
清掃作業員	0	5	1	1	5.00	0	190,000
包装作業員	0	0	0	0	0.00	0	0
選別作業員、軽作業員	0	2	1	14	0.14	0	200,000

注) 1.パート、新規学校卒業者を除く常用雇用状況を表示。

2.職業分類については、「日本標準職業分類」を使用している。

3.分母である有効求職者数が0の場合は、求人倍率が計算できないため、求人数÷1として表示。

4.新規求人賃金は令和7年9月に留萌のハローワークに申し込まれた新規求人の下限賃金の平均額を表示。

5.新規求職希望賃金は令和7年9月に留萌のハローワークに申し込まれた新規求職の希望賃金の平均額を表示。

6.ハローワークインターネットサービスの機能拡充に伴い、令和3年9月以降の数値には、ハローワークに来所せず、オンライン上で求職登録した求職者数が含まれている。

【職業別】求人・求職バランスシート(常用パート)

ハローワーク留萌
常用パート

[令和7年9月内容]

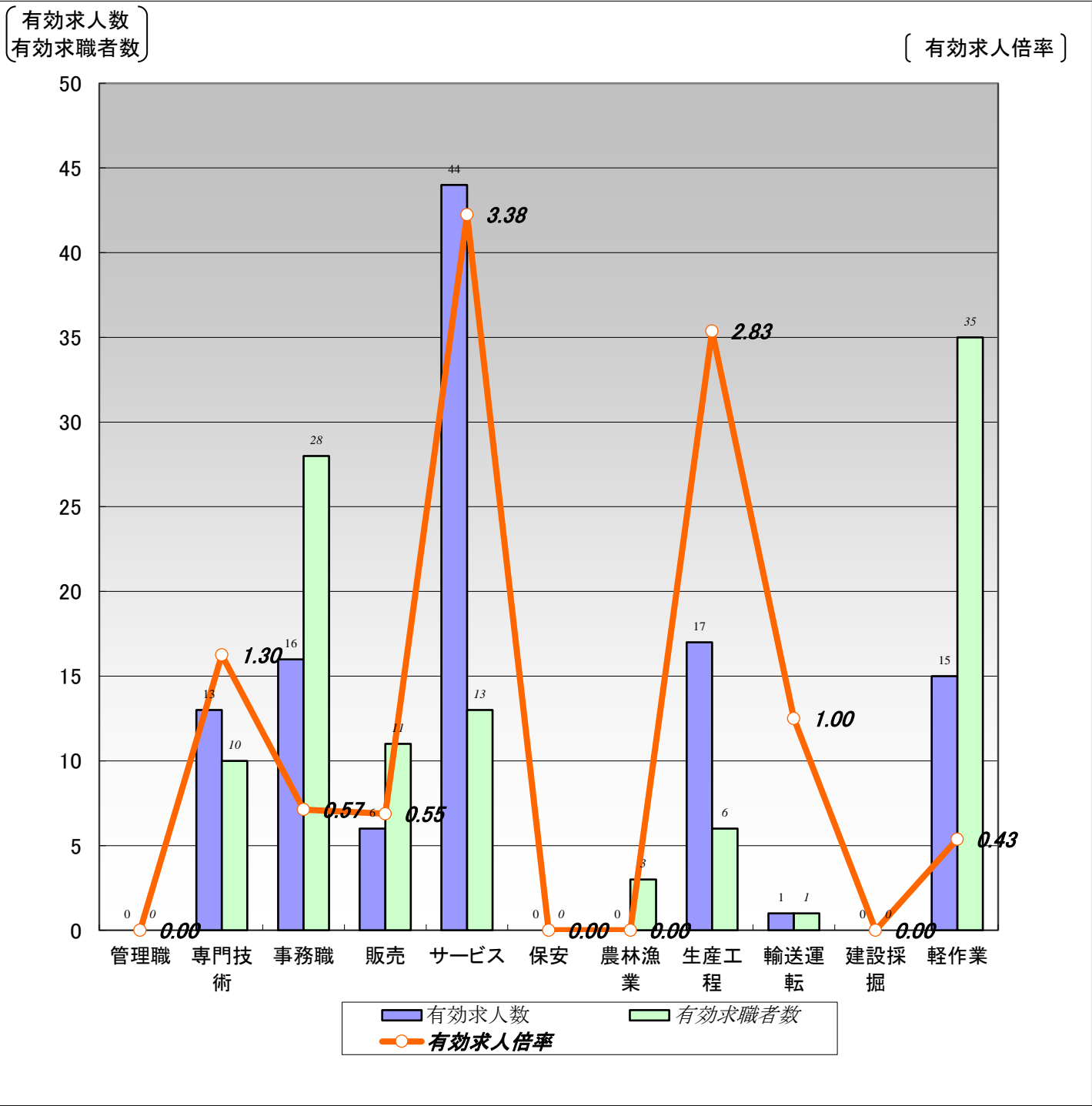

	職業計	管理職	専門技術	事務職	販売	サービス	保安	農林漁業	生産工程	輸送運転	建設採掘	軽作業
有効求人数	112	0	13	16	6	44	0	0	17	1	0	15
有効求職者数	129	0	10	28	11	13	0	3	6	1	0	35
有効求人倍率	0.87	0.00	1.30	0.57	0.55	3.38	0.00	0.00	2.83	1.00	0.00	0.43

- (注) 1.新規学校卒業者を除く常用的パート雇用状況を表示。
- 2.有効求人倍率は、有効求人数÷有効求職者数で、求職者1人あたりの求人数を表す。
また、分母である有効求職者数が0の場合は、求人倍率が計算できないため、求人数÷1として表示。
- 3.ハローワークインターネットサービスの機能拡充に伴い、令和3年9月以降の数値には、ハローワークに来所せず、オンライン上で求職登録した求職者数が含まれている。
- 4.有効求職者数については、分類不能等のものが存在するため、職業計と必ずしも一致しない。

【職業別】求人・求職・賃金状況(常用パート)

ハローワーク留萌

〔令和7年9月内容〕

(単位:人、倍、円)

	新規求人数	月間 有効求人数	新規求職 申込件数	月間 有効求職者数	有効求人倍率	新規求人賃金	新規求職 希望賃金
職業計	34	112	25	129	0.87	1,110	1,047
管理的職業	0	0	0	0	0.00	0	0
専門的・技術的職業	4	13	0	10	1.30	1,350	0
開発・製造技術者	0	0	0	0	0.00	0	0
建築・土木・測量技術者	0	0	0	0	0.00	0	0
情報処理・通信技術者	0	0	0	0	0.00	0	0
医師、薬剤師等	0	1	0	0	1.00	0	0
看護師、保健師等	1	5	0	7	0.71	1,450	0
医療技術者、栄養士等	1	1	0	2	0.50	1,500	0
保育士、福祉相談員等	2	6	0	1	6.00	1,100	0
事務的職業	3	16	3	28	0.57	1,072	1,062
一般事務員	3	12	3	28	0.43	1,072	1,062
会計・経理事務員	0	4	0	0	4.00	0	0
営業・販売事務員	0	0	0	0	0.00	0	0
販売の職業	1	6	0	11	0.55	1,010	0
販売店員、訪問販売員	1	6	0	11	0.55	1,010	0
保険外交員、サービス外交員	0	0	0	0	0.00	0	0
営業員	0	0	0	0	0.00	0	0
サービスの職業	18	44	2	13	3.38	1,098	1,010
ホームヘルパー、ケアワーカー	15	27	1	5	5.40	1,102	1,010
看護助手、歯科助手等	0	1	0	0	1.00	0	0
調理人、調理見習	0	4	1	6	0.67	0	1,010
給仕、接客サービス員	3	4	0	0	4.00	1,075	0
マンション、駐車場等管理人	0	3	0	0	3.00	0	0
保安の職業	0	0	0	0	0.00	0	0
警備員	0	0	0	0	0.00	0	0
農林漁業の職業	0	0	1	3	0.00	0	1,075
生産工程の職業	7	17	3	6	2.83	1,010	1,075
生産機械制御・監視員	0	0	0	0	0.00	0	0
金属加工、溶接・溶断工	0	2	0	0	2.00	0	0
その他の製造加工作業員	7	15	3	6	2.50	1,010	1,075
機械組立工	0	0	0	0	0.00	0	0
整備工・修理工	0	0	0	0	0.00	0	0
製品検査工	0	0	0	0	0.00	0	0
塗装、CADオペレーター	0	0	0	0	0.00	0	0
輸送、機械運転の職業	0	1	0	1	1.00	0	0
自動車運転手	0	1	0	1	1.00	0	0
ボイラー・建設機械運転工	0	0	0	0	0.00	0	0
建設・採掘の職業	0	0	0	0	0.00	0	0
型枠大工、とび工	0	0	0	0	0.00	0	0
大工・左官	0	0	0	0	0.00	0	0
電気工事、電気配線工	0	0	0	0	0.00	0	0
建設・土木作業員	0	0	0	0	0.00	0	0
運搬・清掃・包装の職業	1	15	9	35	0.43	1,075	1,033
運搬、配達、倉庫作業員	0	2	1	2	1.00	0	1,075
清掃作業員	1	5	2	12	0.42	1,075	1,010
包装作業員	0	0	0	0	0.00	0	0
選別作業員、軽作業員	0	8	6	21	0.38	0	1,043

注) 1.新規学校卒業者を除く常用的パート雇用状況を表示。

2.職業分類については、「日本標準職業分類」を使用している。

3.分母である有効求職者数が0の場合は、求人倍率が計算できないため、求人数÷1として表示。

4.新規求人賃金は令和7年9月に留萌のハローワークに申し込まれた新規求人の下限賃金の平均額を表示。

5.新規求職希望賃金は令和7年9月に留萌のハローワークに申し込まれた新規求職の希望賃金の平均額を表示。

6.ハローワークインターネットサービスの機能拡充に伴い、令和3年9月以降の数値には、ハローワークに来所せず、オンライン上で求職登録した求職者数が含まれている。

【雇用形態別・産業別】有効求人数・新規求人数・充足状況

〔令和7年9月内容〕

ハローワーク留萌

【雇用形態別】

(単位:人、%)

	有効求人数	新規求人数	充足数	充足率
常用(パート含む)計	430	155	22	14.2
①正社員求人	215	69	8	11.6
②パート求人	112	34	13	38.2
③契約社員等正社員以外の求人	103	52	1	1.9
④派遣求人	0	0	0	-
構成比				
①正社員求人	50.0	44.5		
②パート求人	26.0	21.9		
③契約社員等正社員以外の求人	24.0	33.5		
④派遣求人	0.0	0.0		

【新規求人数(パート含む常用)の雇用形態別構成比】

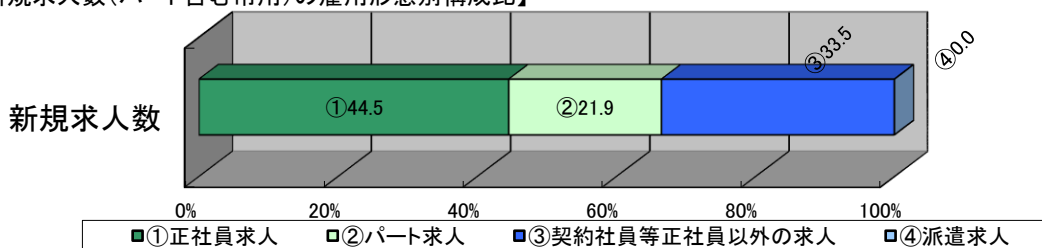

(注)1.新規学校卒業者を除くパート含む常用の雇用状況を表示。

2.③契約社員等正社員以外の求人とは、契約社員、準社員、嘱託等のパートを除く正社員・正職員でないものを計上。

【産業別】

(単位:人、%)

	有効求人数	新規求人数	充足数	充足率
産業計	430	155	22	14.2
A、B 農、林、漁業	6	1	0	0.0
C 鉱業、砕石業、砂利採取業	0	0	0	-
D 建設業	39	15	2	13.3
E 製造業	69	32	3	9.4
食料品、飲料・たばこ・飼料製造業	56	30	3	10.0
プラスチック製品、窯業・土石製品製造業	5	0	0	-
金属製品製造業	0	0	0	-
はん用機械器具、電気機械器具製造業	0	0	0	-
輸送用機械器具製造業	2	2	0	0.0
その他の製造業	6	0	0	-
F 電気・ガス・熱供給・水道業	3	3	0	0.0
G 情報通信業	0	0	0	-
H 運輸業、郵便業	42	22	1	4.5
I 卸売業、小売業	28	15	2	13.3
J 金融業、保険業	16	0	0	-
K 不動産業、物品賃貸業	0	0	0	-
L 学術研究、専門・技術サービス業	5	2	1	50.0
M 宿泊業、飲食サービス業	17	6	0	0.0
N 生活関連サービス業、娯楽業	9	0	1	-
O 教育、学習支援業	0	0	0	-
P 医療、福祉	124	45	7	15.6
Q 複合サービス事業	17	7	3	42.9
R サービス業(他に分類されないもの)	45	3	2	66.7
S、T 公務・その他	10	4	0	0.0

(注)1.新規学校卒業者を除きパート含む常用の雇用状況を表示。