LABOUR LETTER
CHITOSE AUG § 2025

雇用失業情勢ちとせ

令和7年8月

有効求人倍率の推移

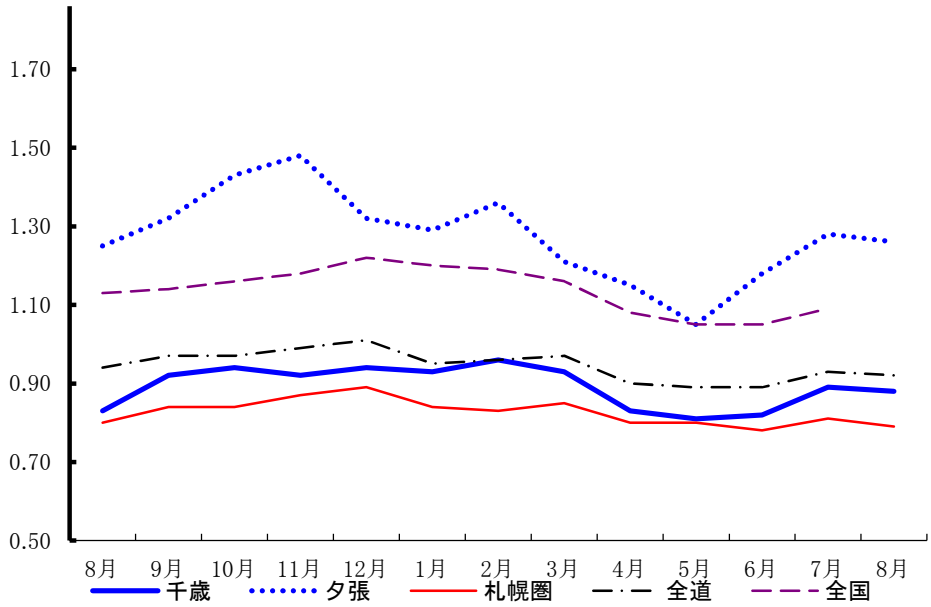

	千歳	夕張	札幌圏	全道	全国
8月	0.83	1.25	0.80	0.94	1.13
9月	0.92	1.32	0.84	0.97	1.14
10月	0.94	1.43	0.84	0.97	1.16
11月	0.92	1.48	0.87	0.99	1.18
12月	0.94	1.32	0.89	1.01	1.22
1月	0.93	1.29	0.84	0.95	1.20
2月	0.96	1.36	0.83	0.96	1.19
3月	0.93	1.21	0.85	0.97	1.16
4月	0.83	1.15	0.80	0.90	1.08
5月	0.81	1.05	0.80	0.89	1.05
6月	0.82	1.18	0.78	0.89	1.05
7月	0.89	1.28	0.81	0.93	1.09
8月	0.88	1.26	0.79	0.92	

ハローワーク千歳　〒066-8609　千歳市東雲町4丁目2-6
TEL0123-24-2177

ハローワーク夕張(出張所)　〒068-0403　夕張市本町5丁目5番地
TEL0123-52-4411

※ハローワークインターネットサービスの機能拡充に伴い、令和3年9月以降の数値には、ハローワークに来所せず、オンライン上で求職登録した求職者数や、求職者がハローワークインターネットサービスの求人に直接応募した就職件数等が含まれている。

千歳公共職業安定所
令和7年10月3日発行

＊　労働市場の概要　＊

新規求職者について

千歳管内

新規求職者数は、466人で前年同月比17.4％、69人増加となった。
年齢別では、44歳以下が213人で同15.8％、29人増加、45歳以上が253人で同18.8％、40人増加となった。
月間有効求職者数は、2646人で前年同月比0.7％、19人減少となった。

夕張管内

新規求職者数は、42人で前年同月比17.6％、9人減少となった。
年齢別では、44歳以下が15人で同25％、5人減少、45歳以上が27人で同12.9％、4人減少となった。
月間有効求職者数は、315人で前年同月比0.3％、1人増加となった。

新規求人数について

千歳管内

常用新規求人数は、768人で前年同月比4.1％、30人増加となった。
主な産業別求人状況をみると、「サービス業(他に分類されないもの)」は108人で、前年同月比63.6％、42人増、「建設業」は139人で、同26.4％、29人増、「不動産業,物品賃貸業」は35人で、同150.0％、21人増となった。

一方、「医療,福祉」は159人で、前年同月比20.9％、42人減、「製造業」は96人で、同20.0％、24人減、「宿泊業,飲食サービス業」は30人で、同23.1％、9人減となった。

夕張管内

常用新規求人数は、120人で前年同月比14.3％、20人減少となった。
主な産業別求人状況をみると、「サービス業(他に分類されないもの)」は17人で、前年同月比88.9％、8人増、「宿泊業,飲食サービス業」は3人で、同200.0％、2人増、「卸売業,小売業」は7人で、同16.7％、1人増となった。

一方、「建設業」は15人で、前年同月比53.1％、17人減、「医療,福祉」は32人で、同25.6％、11人減、「製造業」は29人で、同9.4％、3人減となった。

有効求人倍率について

常用有効求人倍率は、千歳所計は0.92倍で前年同月差0.05ﾎﾟｲﾝﾄ増加、前年同月を8カ月連続で上回った。
千歳管内は0.88倍で対前年同月差0.05ﾎﾟｲﾝﾄ上昇、夕張管内は1.26倍で同0.01ﾎﾟｲﾝﾄ上昇となった。

窓口の動向について

千歳管内

紹介件数は236件で前年同月比11.3％、30件減少、就職件数は84件で同22.9％、25件減少となった。
また、雇用保険一般受給資格決定数は157件で、前年同月比23.6％、30件増加となった。

夕張管内

紹介件数は21件で前年同月比12.5％、3件減少、就職件数は12件で同9.1％、1件増加となった。
また、雇用保険一般受給資格決定数は13件で、前年同月比38.1％、8件減少となった。

1　一般職業紹介状況（常用）

（単位：人、%、P）

区分	項目	7年8月	6年8月	増減比	7年度 4月～当月	6年度 4月～当月	増減比
千歳所計	新規求職申込件数	508	448	13.4	2,933	3,088	▲ 5.0
	月間有効求職者数	2,961	2,979	▲ 0.6	3,093	3,176	▲ 2.6
	新規求人数	888	878	1.1	4,735	4,390	7.9
	月間有効求人数	2,725	2,603	4.7	2,731	2,494	9.5
	紹介件数	257	290	▲ 11.4	1,458	1,764	▲ 17.3
	就職件数	96	120	▲ 20.0	590	667	▲ 11.5
	（うち雇用保険受給者数）	31	38	▲ 18.4	174	184	▲ 5.4
	充足数	94	107	▲ 12.1	532	574	▲ 7.3
	新規充足率	10.6%	12.2%	▲ 1.6P	11.2%	13.1%	▲ 1.9P
	新規求人倍率	1.75	1.96	▲ 0.21P	1.61	1.42	0.19P
	月間有効求人倍率	0.92	0.87	0.05P	0.88	0.79	0.09P
千歳	新規求職申込件数	466	397	17.4	2,633	2,788	▲ 5.6
	月間有効求職者数	2,646	2,665	▲ 0.7	2,758	2,839	▲ 2.9
	新規求人数	768	738	4.1	4,049	3,744	8.1
	月間有効求人数	2,327	2,209	5.3	2,335	2,116	10.3
	紹介件数	236	266	▲ 11.3	1,332	1,661	▲ 19.8
	就職件数	84	109	▲ 22.9	523	610	▲ 14.3
	（うち雇用保険受給者数）	28	30	▲ 6.7	154	154	0.0
	充足数	76	96	▲ 20.8	449	497	▲ 9.7
	新規充足率	9.9%	13.0%	▲ 3.1P	11.1%	13.3%	▲ 2.2P
	新規求人倍率	1.65	1.86	▲ 0.21P	1.54	1.34	0.20P
	月間有効求人倍率	0.88	0.83	0.05P	0.85	0.75	0.10P
夕張	新規求職申込件数	42	51	▲ 17.6	300	300	0.0
	月間有効求職者数	315	314	0.3	335	337	▲ 0.6
	新規求人数	120	140	▲ 14.3	686	646	6.2
	月間有効求人数	398	394	1.0	396	378	4.8
	紹介件数	21	24	▲ 12.5	126	103	22.3
	就職件数	12	11	9.1	67	57	17.5
	（うち雇用保険受給者数）	3	8	▲ 62.5	20	30	▲ 33.3
	充足数	18	11	63.6	83	77	7.8
	新規充足率	15.0%	7.9%	7.1P	12.1%	11.9%	0.2P
	新規求人倍率	2.86	2.75	0.11P	2.29	2.15	0.14P
	月間有効求人倍率	1.26	1.25	0.01P	1.18	1.12	0.06P

注1 新規学卒を除きパートを含む原数値

注2 各年度4月～当月のうち「月間有効求職者数」「月間有効求人数」欄は、当月までの各月平均値で計上

※ハローワークインターネットサービスの機能拡充に伴う令和3年9月以降の数値の取り扱いについては、表紙の※を参照。

２ パートタイム職業紹介状況（常用）

（単位：人、％、P）

区分		項目	7年8月	6年8月	増減比	7年度 4月～当月	6年度 4月～当月	増減比
千歳所計		新規求職申込件数	186	161	15.5	1,097	1,219	▲ 10.0
		月間有効求職者数	1,183	1,191	▲ 0.7	1,256	1,303	▲ 3.6
		新規求人数	274	239	14.6	1,471	1,281	14.8
		月間有効求人数	852	748	13.9	823	715	15.1
		紹介件数	97	75	29.3	517	514	0.6
		就職件数	42	47	▲ 10.6	243	267	▲ 9.0
		月間有効求人倍率	0.72	0.63	0.09P	0.66	0.55	0.11P
	千歳	新規求職申込件数	172	139	23.7	982	1,080	▲ 9.1
		月間有効求職者数	1,051	1,044	0.7	1,109	1,146	▲ 3.2
		新規求人数	245	208	17.8	1,286	1,103	16.6
		月間有効求人数	738	647	14.1	718	610	17.7
		紹介件数	83	69	20.3	460	482	▲ 4.6
		就職件数	34	43	▲ 20.9	211	244	▲ 13.5
		月間有効求人倍率	0.70	0.62	0.08P	0.65	0.53	0.12P
	夕張	新規求職申込件数	14	22	▲ 36.4	115	139	▲ 17.3
		月間有効求職者数	132	147	▲ 10.2	147	157	▲ 6.4
		新規求人数	29	31	▲ 6.5	185	178	3.9
		月間有効求人数	114	101	12.9	105	105	0.0
		紹介件数	14	6	133.3	57	32	78.1
		就職件数	8	4	100.0	32	23	39.1
		月間有効求人倍率	0.86	0.69	0.17P	0.71	0.67	0.04P

注1　新規学卒を除く

注2　各年度4月～当月のうち「月間有効求職者数」「月間有効求人数」欄は、当月までの各月平均値で計上

※ハローワークインターネットサービスの機能拡充に伴う令和3年9月以降の数値の取り扱いについては、表紙の※を参照。

3　年齢別職業紹介状況

（単位：人、％）

項目	区分	7年8月	6年8月	増減比	7年度 4月～当月	6年度 4月～当月	増減比
千歳所計	新規求職申込件数	508	448	13.4	2,933	3,088	▲ 5.0
	44歳以下	228	204	11.8	1,142	1,301	▲ 12.2
	45歳以上	280	244	14.8	1,791	1,787	0.2
	(うち55歳以上)	180	151	19.2	1,229	1,221	0.7
	月間有効求職者数	2,961	2,979	▲ 0.6	15,464	15,881	▲ 2.6
	44歳以下	1,276	1,325	▲ 3.7	6,322	6,854	▲ 7.8
	45歳以上	1,685	1,654	1.9	9,142	9,027	1.3
	(うち55歳以上)	1,093	1,070	2.1	6,078	5,999	1.3
	紹介件数	257	290	▲ 11.4	1,458	1,764	▲ 17.3
	44歳以下	115	114	0.9	609	711	▲ 14.3
	45歳以上	142	176	▲ 19.3	849	1,053	▲ 19.4
	(うち55歳以上)	82	87	▲ 5.7	506	559	▲ 9.5
	就職件数	96	120	▲ 20.0	591	667	▲ 11.4
	44歳以下	45	50	▲ 10.0	242	289	▲ 16.3
	45歳以上	51	70	▲ 27.1	349	378	▲ 7.7
	(うち55歳以上)	27	42	▲ 35.7	213	210	1.4
	月間有効求人数	2,725	2,603	4.7	13,655	12,466	9.5
	44歳以下	1,643	1,577	4.2	8,277	7,552	9.6
	45歳以上	1,082	1,026	5.5	5,378	4,914	9.4
	(うち55歳以上)	571	538	6.1	2,815	2,577	9.2
千歳	新規求職申込件数	466	397	17.4	2,633	2,788	▲ 5.6
	44歳以下	213	184	15.8	1,048	1,217	▲ 13.9
	45歳以上	253	213	18.8	1,585	1,571	0.9
	(うち55歳以上)	161	131	22.9	1,076	1,057	1.8
	月間有効求職者数	2,646	2,665	▲ 0.7	13,789	14,194	▲ 2.9
	44歳以下	1,174	1,226	▲ 4.2	5,810	6,350	▲ 8.5
	45歳以上	1,472	1,439	2.3	7,979	7,844	1.7
	(うち55歳以上)	938	911	3.0	5,202	5,112	1.8
	紹介件数	236	266	▲ 11.3	1,332	1,661	▲ 19.8
	44歳以下	112	109	2.8	568	681	▲ 16.6
	45歳以上	124	157	▲ 21.0	764	980	▲ 22.0
	(うち55歳以上)	76	73	4.1	456	513	▲ 11.1
	就職件数	84	109	▲ 22.9	523	610	▲ 14.3
	44歳以下	40	47	▲ 14.9	212	274	▲ 22.6
	45歳以上	44	62	▲ 29.0	311	336	▲ 7.4
	(うち55歳以上)	21	37	▲ 43.2	188	188	0.0
	月間有効求人数	2,327	2,209	5.3	11,674	10,578	10.4
	44歳以下	1,397	1,336	4.6	7,050	6,388	10.4
	45歳以上	930	873	6.5	4,624	4,190	10.4
	(うち55歳以上)	490	459	6.8	2,417	2,203	9.7
夕張	新規求職申込件数	42	51	▲ 17.6	300	300	0.0
	44歳以下	15	20	▲ 25.0	94	84	11.9
	45歳以上	27	31	▲ 12.9	206	216	▲ 4.6
	(うち55歳以上)	19	20	▲ 5.0	153	164	▲ 6.7
	月間有効求職者数	315	314	0.3	1,675	1,687	▲ 0.7
	44歳以下	102	99	3.0	512	504	1.6
	45歳以上	213	215	▲ 0.9	1,163	1,183	▲ 1.7
	(うち55歳以上)	155	159	▲ 2.5	876	887	▲ 1.2
	紹介件数	21	24	▲ 12.5	126	103	22.3
	44歳以下	3	5	▲ 40.0	41	30	36.7
	45歳以上	18	19	▲ 5.3	85	73	16.4
	(うち55歳以上)	6	14	▲ 57.1	50	46	8.7
	就職件数	12	11	9.1	68	57	19.3
	44歳以下	5	3	66.7	30	15	100.0
	45歳以上	7	8	▲ 12.5	38	42	▲ 9.5
	(うち55歳以上)	6	5	20.0	25	22	13.6
	月間有効求人数	398	394	1.0	1,981	1,888	4.9
	44歳以下	246	241	2.1	1,227	1,164	5.4
	45歳以上	152	153	▲ 0.7	754	724	4.1
	(うち55歳以上)	81	79	2.5	398	374	6.4

注1　新規学卒を除きパートを含む

注2　年齢別有効求人数は一定則に基づく計算値（推定）

※ハローワークインターネットサービスの機能拡充に伴う令和3年9月以降の数値の取り扱いについては、表紙の※を参照。

４ 新規求職者の状況（常用）

（単位：人、％）

項目	区分	7年8月	6年8月	増減比	7年度 4月～当月	6年度 4月～当月	増減比
千歳所計	計	508	448	13.4	2,933	3,088	▲ 5.0
	新規求職者〔一般〕	322	287	12.2	1,836	1,869	▲ 1.8
	在職者	103	91	13.2	506	533	▲ 5.1
	離職者	202	174	16.1	1,234	1,197	3.1
	事業主都合	32	36	▲ 11.1	283	296	▲ 4.4
	自己都合	164	130	26.2	883	830	6.4
	定年退職	2	7	▲ 71.4	50	59	▲ 15.3
	自営その他	2	0	－	11	8	37.5
	無業者	17	22	▲ 22.7	96	139	▲ 30.9
	新規求職者〔パート〕	186	161	15.5	1,097	1,219	▲ 10.0
千歳	計	466	397	17.4	2,633	2,788	▲ 5.6
	新規求職者〔一般〕	294	258	14.0	1,651	1,708	▲ 3.3
	在職者	98	86	14.0	473	508	▲ 6.9
	離職者	179	153	17.0	1,091	1,068	2.2
	事業主都合	27	31	▲ 12.9	231	243	▲ 4.9
	自己都合	147	114	28.9	800	756	5.8
	定年退職	2	7	▲ 71.4	45	57	▲ 21.1
	自営その他	1	0	－	9	8	12.5
	無業者	17	19	▲ 10.5	87	132	▲ 34.1
	新規求職者〔パート〕	172	139	23.7	982	1,080	▲ 9.1
夕張	計	42	51	▲ 17.6	300	300	0.0
	新規求職者〔一般〕	28	29	▲ 3.4	185	161	14.9
	在職者	5	5	0.0	33	25	32.0
	離職者	23	21	9.5	143	129	10.9
	事業主都合	5	5	0.0	52	53	▲ 1.9
	自己都合	17	16	6.3	83	74	12.2
	定年退職	0	0	－	5	2	150.0
	自営その他	1	0	－	2	0	－
	無業者	0	3	▲ 100.0	9	7	28.6
	新規求職者〔パート〕	14	22	▲ 36.4	115	139	▲ 17.3

注1 新規学卒を除きパートを含む原数値

※ハローワークインターネットサービスの機能拡充に伴う令和3年9月以降の数値の取り扱いについては、表紙の※を参照。

5 産業別・規模別新規求人状況（常用）

千歳所計　　（単位：人、%）

産業別 ＼ 項目	7年8月	6年8月	増減比	7年度 4月～当月	6年度 4月～当月	増減比
AB 農，林，漁業	21	23	▲ 8.7	105	72	45.8
C 鉱業，採石業，砂利採取業	0	0	－	9	9	0.0
D 建設業	154	142	8.5	860	753	14.2
E 製造業	125	152	▲ 17.8	591	638	▲ 7.4
09 食料品製造業	52	59	▲ 11.9	250	276	▲ 9.4
10 飲料・たばこ・飼料製造業	1	3	▲ 66.7	9	16	▲ 43.8
11 繊維工業	0	0	－	1	3	▲ 66.7
12 木材・木製品製造業(家具を除く)	6	4	50.0	20	22	▲ 9.1
13 家具・装備品製造業	1	2	▲ 50.0	5	4	25.0
14 パルプ・紙・紙加工品製造業	4	2	100.0	17	10	70.0
15 印刷・同関連業	4	7	▲ 42.9	8	21	▲ 61.9
16 化学工業	1	3	▲ 66.7	11	14	▲ 21.4
17 石油製品・石炭製品製造業	0	0	－	2	0	－
18 プラスチック製品製造業	2	9	▲ 77.8	24	33	▲ 27.3
19 ゴム製品製造業	2	2	0.0	4	4	0.0
21 窯業・土石製品製造業	14	17	▲ 17.6	46	53	▲ 13.2
22 鉄鋼業	0	0	－	2	0	－
23 非鉄金属製造業	0	0	－	1	2	▲ 50.0
24 金属製品製造業	16	23	▲ 30.4	76	84	▲ 9.5
25 はん用機械器具製造業	4	0	－	9	1	800.0
26 生産用機械器具製造業	0	0	－	12	7	71.4
27 業務用機械器具製造業	0	0	－	0	0	－
28 電子部品・ﾃﾞﾊﾞｲｽ・電子回路製造業	8	13	▲ 38.5	22	31	▲ 29.0
29 電気機械器具製造業	1	5	▲ 80.0	5	5	0.0
30 情報通信機械器具製造業	2	2	0.0	14	12	16.7
31 輸送用機械器具製造業	1	1	0.0	38	38	0.0
20，32 その他の製造業	6	0	－	15	2	650.0
F 電気・ガス・熱供給・水道業	1	1	0.0	2	4	▲ 50.0
G 情報通信業	0	0	－	3	1	200.0
H 運輸業・郵便業	54	64	▲ 15.6	377	363	3.9
I 卸売業，小売業	81	70	15.7	382	357	7.0
50～55 卸売業	6	13	▲ 53.8	40	58	▲ 31.0
56～61 小売業	75	57	31.6	342	299	14.4
J 金融業，保険業	0	2	▲ 100.0	5	5	0.0
K 不動産業，物品賃貸業	35	14	150.0	133	79	68.4
L 学術研究，専門・技術ｻｰﾋﾞｽ業	12	7	71.4	60	30	100.0
M 宿泊業，飲食サービス業	33	40	▲ 17.5	173	166	4.2
75 宿泊業	10	26	▲ 61.5	87	81	7.4
76 飲食店	23	14	64.3	79	78	1.3
N 生活関連サービス業，娯楽業	6	10	▲ 40.0	98	88	11.4
O 教育，学習支援業	40	21	90.5	220	139	58.3
P 医療，福祉	191	244	▲ 21.7	1,041	1,117	▲ 6.8
83 医療業	43	85	▲ 49.4	352	439	▲ 19.8
84 保健衛生	0	0	－	0	0	－
85 社会保険・社会福祉・介護事業	148	159	▲ 6.9	689	678	1.6
Q 複合サービス事業	2	1	100.0	12	13	▲ 7.7
R サービス業（他に分類されないもの）	125	75	66.7	596	499	19.4
ST 公務・その他	8	12	▲ 33.3	68	57	19.3
合　計	888	878	1.1	4,735	4,390	7.9
規模別 4人以下	43	41	4.9	272	206	32.0
規模別 5～29人	226	259	▲ 12.7	1,440	1,372	5.0
規模別 30～99人	234	182	28.6	1,047	1,005	4.2
規模別 100～299人	212	182	16.5	955	736	29.8
規模別 300～499人	43	62	▲ 30.6	243	223	9.0
規模別 500人以上	130	152	▲ 14.5	778	848	▲ 8.3

注　新規学卒を除きパートを含む

注　令和6年4月以降については令和5年7月改定の「日本標準産業分類」に基づく区分、令和6年3月以前については平成25年10月改定の「日本標準産業分類」に基づく区分により表章したもの。

千歳

（単位：人、%）

産業別 ＼ 項目	7年8月	6年8月	増減比	7年度 4月～当月	6年度 4月～当月	増減比
AB 農，林，漁業	12	13	▲ 7.7	81	46	76.1
C 鉱業，採石業，砂利採取業	0	0	－	1	1	0.0
D 建設業	139	110	26.4	717	625	14.7
E 製造業	96	120	▲ 20.0	468	531	▲ 11.9
09 食料品製造業	51	53	▲ 3.8	230	256	▲ 10.2
10 飲料・たばこ・飼料製造業	0	2	▲ 100.0	6	11	▲ 45.5
11 繊維工業	0	0	－	1	3	▲ 66.7
12 木材・木製品製造業(家具を除く)	6	4	50.0	19	15	26.7
13 家具・装備品製造業	0	2	▲ 100.0	3	3	0.0
14 パルプ・紙・紙加工品製造業	4	2	100.0	17	10	70.0
15 印刷・同関連業	4	7	▲ 42.9	8	21	▲ 61.9
16 化学工業	0	0	－	6	4	50.0
17 石油製品・石炭製品製造業	0	0	－	2	0	－
18 プラスチック製品製造業	1	9	▲ 88.9	19	33	▲ 42.4
19 ゴム製品製造業	0	0	－	0	0	－
21 窯業・土石製品製造業	7	8	▲ 12.5	24	35	▲ 31.4
22 鉄鋼業	0	0	－	2	0	－
23 非鉄金属製造業	0	0	－	1	2	▲ 50.0
24 金属製品製造業	6	12	▲ 50.0	38	52	▲ 26.9
25 はん用機械器具製造業	4	0	－	9	1	800.0
26 生産用機械器具製造業	0	0	－	2	0	－
27 業務用機械器具製造業	0	0	－	0	0	－
28 電子部品・ﾃﾞﾊﾞｲｽ・電子回路製造業	8	13	▲ 38.5	22	31	▲ 29.0
29 電気機械器具製造業	1	5	▲ 80.0	5	5	0.0
30 情報通信機械器具製造業	2	2	0.0	14	12	16.7
31 輸送用機械器具製造業	1	1	0.0	38	37	2.7
20，32 その他の製造業	1	0	－	2	0	－
F 電気・ガス・熱供給・水道業	0	0	－	0	2	▲ 100.0
G 情報通信業	0	0	－	3	1	200.0
H 運輸業・郵便業	54	61	▲ 11.5	347	333	4.2
I 卸売業，小売業	74	64	15.6	340	310	9.7
50～55 卸売業	5	11	▲ 54.5	27	38	▲ 28.9
56～61 小売業	69	53	30.2	313	272	15.1
J 金融業，保険業	0	1	▲ 100.0	4	3	33.3
K 不動産業，物品賃貸業	35	14	150.0	133	77	72.7
L 学術研究，専門・技術ｻｰﾋﾞｽ業	11	5	120.0	54	25	116.0
M 宿泊業，飲食サービス業	30	39	▲ 23.1	149	139	7.2
75 宿泊業	10	25	▲ 60.0	75	73	2.7
76 飲食店	20	14	42.9	67	59	13.6
N 生活関連サービス業，娯楽業	6	10	▲ 40.0	98	88	11.4
O 教育，学習支援業	40	21	90.5	220	138	59.4
P 医療，福祉	159	201	▲ 20.9	870	918	▲ 5.2
83 医療業	36	78	▲ 53.8	317	399	▲ 20.6
84 保健衛生	0	0	－	0	0	－
85 社会保険・社会福祉・介護事業	123	123	0.0	553	519	6.6
Q 複合サービス事業	2	1	100.0	9	12	▲ 25.0
R サービス業（他に分類されないもの）	108	66	63.6	512	446	14.8
ST 公務・その他	2	12	▲ 83.3	43	49	▲ 12.2
合　計	768	738	4.1	4,049	3,744	8.1
規模別 4人以下	36	36	0.0	243	172	41.3
規模別 5～29人	186	209	▲ 11.0	1,216	1,138	6.9
規模別 30～99人	202	137	47.4	822	780	5.4
規模別 100～299人	181	154	17.5	806	631	27.7
規模別 300～499人	39	61	▲ 36.1	235	219	7.3
規模別 500人以上	124	141	▲ 12.1	727	804	▲ 9.6

注　新規学卒を除きパートを含む

注　令和6年4月以降については令和5年7月改定の「日本標準産業分類」に基づく区分、令和6年3月以前については平成25年10月改定の「日本標準産業分類」に基づく区分により表章したもの。

夕張　　（単位：人、%）

産業別 ＼ 項目	7年8月	6年8月	増減比	7年度 4月～当月	6年度 4月～当月	増減比
AB 農，林，漁業	9	10	▲ 10.0	24	26	▲ 7.7
C 鉱業，採石業，砂利採取業	0	0	－	8	8	0.0
D 建設業	15	32	▲ 53.1	143	128	11.7
E 製造業	29	32	▲ 9.4	123	107	15.0
09 食料品製造業	1	6	▲ 83.3	20	20	0.0
10 飲料・たばこ・飼料製造業	1	1	0.0	3	5	▲ 40.0
11 繊維工業	0	0	－	0	0	－
12 木材・木製品製造業(家具を除く)	0	0	－	1	7	▲ 85.7
13 家具・装備品製造業	1	0	－	2	1	100.0
14 パルプ・紙・紙加工品製造業	0	0	－	0	0	－
15 印刷・同関連業	0	0	－	0	0	－
16 化学工業	1	3	▲ 66.7	5	10	▲ 50.0
17 石油製品・石炭製品製造業	0	0	－	0	0	－
18 プラスチック製品製造業	1	0	－	5	0	－
19 ゴム製品製造業	2	2	0.0	4	4	0.0
21 窯業・土石製品製造業	7	9	▲ 22.2	22	18	22.2
22 鉄鋼業	0	0	－	0	0	－
23 非鉄金属製造業	0	0	－	0	0	－
24 金属製品製造業	10	11	▲ 9.1	38	32	18.8
25 はん用機械器具製造業	0	0	－	0	0	－
26 生産用機械器具製造業	0	0	－	10	7	42.9
27 業務用機械器具製造業	0	0	－	0	0	－
28 電子部品・ﾃﾞﾊﾞｲｽ・電子回路製造業	0	0	－	0	0	－
29 電気機械器具製造業	0	0	－	0	0	－
30 情報通信機械器具製造業	0	0	－	0	0	－
31 輸送用機械器具製造業	0	0	－	0	1	▲ 100.0
20，32 その他の製造業	5	0	－	13	2	550.0
F 電気・ガス・熱供給・水道業	1	1	0.0	2	2	0.0
G 情報通信業	0	0	－	0	0	－
H 運輸業・郵便業	0	3	▲ 100.0	30	30	0.0
I 卸売業，小売業	7	6	16.7	42	47	▲ 10.6
50～55 卸売業	1	2	▲ 50.0	13	20	▲ 35.0
56～61 小売業	6	4	50.0	29	27	7.4
J 金融業，保険業	0	1	▲ 100.0	1	2	▲ 50.0
K 不動産業，物品賃貸業	0	0	－	0	2	▲ 100.0
L 学術研究，専門・技術ｻｰﾋﾞｽ業	1	2	▲ 50.0	6	5	20.0
M 宿泊業，飲食サービス業	3	1	200.0	24	27	▲ 11.1
75 宿泊業	0	1	▲ 100.0	12	8	50.0
76 飲食店	3	0	－	12	19	▲ 36.8
N 生活関連サービス業，娯楽業	0	0	－	0	0	－
O 教育，学習支援業	0	0	－	0	1	▲ 100.0
P 医療，福祉	32	43	▲ 25.6	171	199	▲ 14.1
83 医療業	7	7	0.0	35	40	▲ 12.5
84 保健衛生	0	0	－	0	0	－
85 社会保険・社会福祉・介護事業	25	36	▲ 30.6	136	159	▲ 14.5
Q 複合サービス事業	0	0	－	3	1	200.0
R サービス業（他に分類されないもの）	17	9	88.9	84	53	58.5
ST 公務・その他	6	0	－	25	8	212.5
合　計	120	140	▲ 14.3	686	646	6.2
規模別 4人以下	7	5	40.0	29	34	▲ 14.7
規模別 5～29人	40	50	▲ 20.0	224	234	▲ 4.3
規模別 30～99人	32	45	▲ 28.9	225	225	0.0
規模別 100～299人	31	28	10.7	149	105	41.9
規模別 300～499人	4	1	300.0	8	4	100.0
規模別 500人以上	6	11	▲ 45.5	51	44	15.9

注　新規学卒を除きパートを含む

注　令和6年4月以降については令和5年7月改定の「日本標準産業分類」に基づく区分、令和6年3月以前については平成25年10月改定の「日本標準産業分類」に基づく区分により表章したもの。

６ 障害者職業紹介状況

（単位：人、％）

区分	項目	7年8月 計	7年8月 身体	7年8月 知的	7年8月 精神等	6年8月 計	6年8月 増減比	7年度 4月～当月	6年度 4月～当月	増減比
千歳所計	新規求職申込件数	31	7	2	22	31	0.0	205	213	▲ 3.8
	紹介件数	18	4	2	12	20	▲ 10.0	160	169	▲ 5.3
	就職件数	12	2	1	9	9	33.3	74	81	▲ 8.6
	新規登録者数	15	3	1	11	19	▲ 21.1	115	109	5.5
	【期末現在登録状況】									
	計	2,212	716	558	938	1,992	11.0			
	有効求職者	758	232	110	416	667	13.6			
	就業中の者	1,293	421	402	470	1,200	7.8			
	保留中の者	161	63	46	52	125	28.8			
千歳	新規求職申込件数	27	6	2	19	30	▲ 10.0	180	203	▲ 11.3
	紹介件数	15	1	2	12	19	▲ 21.1	136	151	▲ 9.9
	就職件数	11	1	1	9	9	22.2	62	73	▲ 15.1
	新規登録者数	13	3	1	9	19	▲ 31.6	102	105	▲ 2.9
	【期末現在登録状況】									
	計	1,822	551	435	836	1,621	12.4			
	有効求職者	664	184	98	382	580	14.5			
	就業中の者	1,082	336	327	419	996	8.6			
	保留中の者	76	31	10	35	45	68.9			
夕張	新規求職申込件数	4	1	0	3	1	300.0	25	10	150.0
	紹介件数	3	3	0	0	1	200.0	24	18	33.3
	就職件数	1	1	0	0	0	－	12	8	50.0
	新規登録者数	2	0	0	2	0	－	13	4	225.0
	【期末現在登録状況】									
	計	390	165	123	102	371	5.1			
	有効求職者	94	48	12	34	87	8.0			
	就業中の者	211	85	75	51	204	3.4			
	保留中の者	85	32	36	17	80	6.3			

7 雇用保険取扱状況

千歳所計

（単位：人、%、千円）

項目	区分	7年8月	6年8月	増減比	7年度 4月～当月	6年度 4月～当月	増減比
適用状況	月末現在適用事業所数	2,911	2,893	0.6			
	月末現在被保険者数	46,669	46,384	0.6			
	一般被保険者	41,281	41,111	0.4			
	高年齢	4,313	4,122	4.6			
	短期雇用特例	1,075	1,151	▲ 6.6			
	被保険者資格取得数	568	523	8.6	5,571	5,471	1.8
	一般被保険者	489	443	10.4	4,233	4,044	4.7
	高年齢	44	33	33.3	285	320	▲ 10.9
	短期雇用特例	35	47	▲ 25.5	1,053	1,107	▲ 4.9
	被保険者資格喪失数	553	621	▲ 11.0	4,024	3,991	0.8
	一般被保険者	470	553	▲ 15.0	3,394	3,389	0.1
	高年齢	68	54	25.9	555	526	5.5
	短期雇用特例	15	14	7.1	75	76	▲ 1.3
	事業主都合〔一般〕	12	31	▲ 61.3	136	201	▲ 32.3
失業給付状況	一般受給資格決定数	170	148	14.9	1,118	1,178	▲ 5.1
	受給者実人員	901	916	▲ 1.6	4,282	4,345	▲ 1.4
	支給金額	110,087	112,147	▲ 1.8	522,218	513,439	1.7
	高年齢受給資格決定数	47	49	▲ 4.1	430	452	▲ 4.9
	受給者数	44	39	12.8	424	440	▲ 3.6
	支給金額	10,094	9,296	8.6	98,989	98,259	0.7
	特例受給資格決定数	1	0	－	69	69	0.0
	受給者数	1	0	－	141	146	▲ 3.4
	支給金額	256	0	－	32,790	33,092	▲ 0.9
	再就職手当支給人員	42	74	▲ 43.2	308	298	3.4
	支給金額合計	17,507	26,806	▲ 34.7	131,421	118,798	10.6

注1　一般及び高年齢は短時間労働被保険者を含む
注2　適用事業所数及び被保険者数の年度累計は当月末現在の数値のため省略

千歳

（単位：人、%、千円）

項目	区分	7年8月	6年8月	増減比	7年度 4月～当月	6年度 4月～当月	増減比
適用状況	月末現在適用事業所数	2,188	2,165	1.1			
	月末現在被保険者数	39,859	39,503	0.9			
	一般被保険者	35,775	35,500	0.8			
	高年齢	3,417	3,288	3.9			
	短期雇用特例	667	715	▲ 6.7			
	被保険者資格取得数	504	439	14.8	4,714	4,502	4.7
	一般被保険者	437	380	15.0	3,829	3,555	7.7
	高年齢	35	22	59.1	228	248	▲ 8.1
	短期雇用特例	32	37	▲ 13.5	657	699	▲ 6.0
	被保険者資格喪失数	492	541	▲ 9.1	3,543	3,466	2.2
	一般被保険者	428	486	▲ 11.9	3,021	2,992	1.0
	高年齢	53	46	15.2	466	423	10.2
	短期雇用特例	11	9	22.2	56	51	9.8
	事業主都合〔一般〕	7	14	▲ 50.0	94	164	▲ 42.7
失業給付等状況	一般受給資格決定数	157	127	23.6	995	1,044	▲ 4.7
	受給者実人員	787	827	▲ 4.8	3,763	3,883	▲ 3.1
	支給金額	96,636	102,425	▲ 5.7	460,283	460,600	▲ 0.1
	高年齢受給資格決定数	41	39	5.1	362	374	▲ 3.2
	受給者数	37	31	19.4	356	362	▲ 1.7
	支給金額	8,585	7,453	15.2	83,443	82,058	1.7
	特例受給資格決定数	0	0	－	50	49	2.0
	受給者数	0	0	－	94	102	▲ 7.8
	支給金額	6	0	－	22,051	23,515	▲ 6.2
	再就職手当支給人員	35	70	▲ 50.0	278	269	3.3
	支給金額合計	14,753	25,758	▲ 42.7	118,980	105,822	12.4

夕張

（単位：人、%、千円）

項目	区分	7年8月	6年8月	増減比	7年度 4月～当月	6年度 4月～当月	増減比
適用状況	月末現在適用事業所数	723	728	▲ 0.7			
	月末現在被保険者数	6,810	6,881	▲ 1.0			
	一般被保険者	5,506	5,611	▲ 1.9			
	高年齢	896	834	7.4			
	短期雇用特例	408	436	▲ 6.4			
	被保険者資格取得数	64	84	▲ 23.8	857	969	▲ 11.6
	一般被保険者	52	63	▲ 17.5	404	489	▲ 17.4
	高年齢	9	11	▲ 18.2	57	72	▲ 20.8
	短期雇用特例	3	10	▲ 70.0	396	408	▲ 2.9
	被保険者資格喪失数	61	80	▲ 23.8	481	525	▲ 8.4
	一般被保険者	42	67	▲ 37.3	373	397	▲ 6.0
	高年齢	15	8	87.5	89	103	▲ 13.6
	短期雇用特例	4	5	▲ 20.0	19	25	▲ 24.0
	事業主都合〔一般〕	5	17	▲ 70.6	42	37	13.5
失業給付状況	一般受給資格決定数	13	21	▲ 38.1	123	134	▲ 8.2
	受給者実人員	114	89	28.1	519	462	12.3
	支給金額	13,451	9,722	38.4	61,935	52,839	17.2
	高年齢受給資格決定数	6	10	▲ 40.0	68	78	▲ 12.8
	受給者数	7	8	▲ 12.5	68	78	▲ 12.8
	支給金額	1,509	1,843	▲ 18.1	15,546	16,201	▲ 4.0
	特例受給資格決定数	1	0	－	19	20	▲ 5.0
	受給者数	1	0	－	47	44	6.8
	支給金額	250	0	－	10,739	9,577	12.1
	再就職手当支給人員	7	4	75.0	30	29	3.4
	支給金額合計	2,754	1,048	162.8	12,441	12,976	▲ 4.1

注1　一般及び高年齢は短時間労働被保険者を含む

注2　適用事業所数及び被保険者数の年度累計は当月末現在の数値のため省略