

【職業別】求人・求職バランスシート(パート含む常用)

ハローワーク滝川
パート含む常用

[令和7年2月内容]

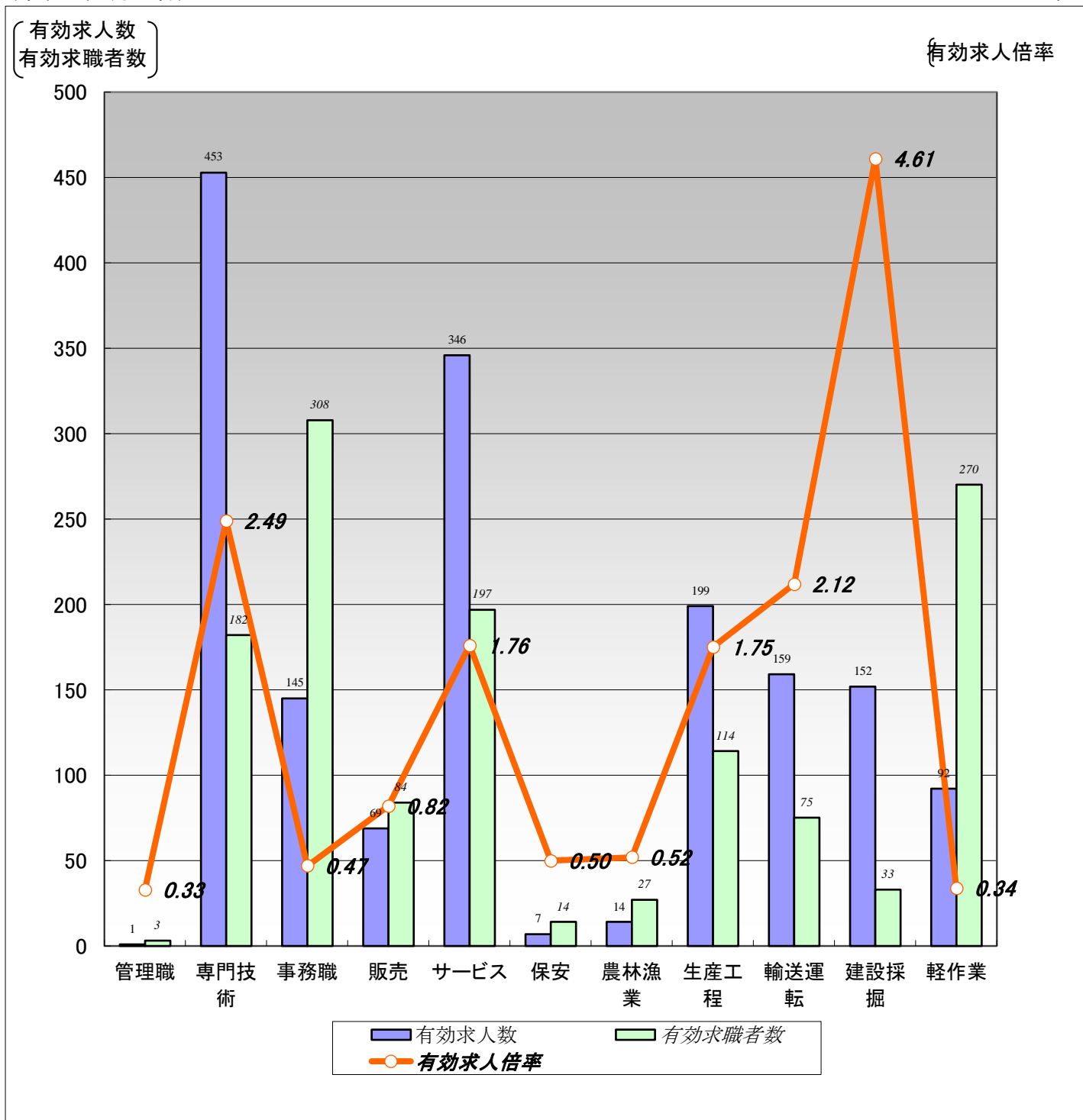

	職業計	管理職	専門技術	事務職	販売	サービス	保安	農林漁業	生産工程	輸送運転	建設採掘	軽作業
有効求人人数	1,637	1	453	145	69	346	7	14	199	159	152	92
有効求職者数	1,751	3	182	308	84	197	14	27	114	75	33	270
有効求人倍率	0.93	0.33	2.49	0.47	0.82	1.76	0.50	0.52	1.75	2.12	4.61	0.34

(注)1.新規学校卒業者を除くパート含む常用雇用状況を表示。

2.有効求人倍率は、有効求人人数÷有効求職者数で、求職者1人あたりの求人数を表す。

また、分母である有効求職者数が0の場合は、求人倍率が計算できないため、求人数÷1として表示。

3.ハローワークインターネットサービスの機能拡充に伴い、令和3年9月以降の数値には、ハローワークに来所せず、オンライン上で求職登録した求職者数が含まれている。

4.有効求職者数については、分類不能等のものが存在するため、職業計と必ずしも一致しない。

【職業別】求人・求職・賃金状況(パート含む常用)

ハローワーク滝川

(単位:人、倍、円)

[令和7年2月内容]

	月間有効 求人倍率	月間有効 求人数	月間有効 求職者数	一般		パート	
				新規求人賃金	新規求職希望賃金	新規求人賃金	新規求職希望賃金
職業計	0.93	1,637	1,751	199,678	195,348	1,157	1,060
管理的職業	0.33	1	3	0	0	0	0
専門的・技術的職業	2.49	453	182	211,519	252,941	1,341	1,136
開発・製造技術者	1.20	6	5	195,900	0	0	0
建築・土木・測量技術者	16.00	112	7	227,714	360,000	0	0
情報処理・通信技術者	0.06	1	18	161,600	0	0	1,010
医師、薬剤師等	2.67	8	3	280,000	0	0	0
看護師、保健師等	1.86	119	64	211,892	258,182	1,506	1,228
医療技術者、栄養士等	3.62	47	13	202,508	0	1,140	1,050
保育士、福祉相談員等	2.29	128	56	202,823	170,000	1,304	1,021
事務的職業	0.47	145	308	178,307	181,860	1,081	1,010
一般事務員	0.39	110	281	177,965	180,976	1,088	1,010
会計・経理事務員	1.58	19	12	192,000	220,000	1,010	0
営業・販売事務員	1.33	4	3	0	0	0	0
販売の職業	0.82	69	84	202,814	189,091	1,067	1,030
販売店員、訪問販売員	0.73	51	70	201,324	188,000	1,073	1,030
保険外交員、サービス外交員	1.00	1	1	0	0	1,010	0
営業員	1.31	17	13	204,943	200,000	1,100	0
サービスの職業	1.76	346	197	183,271	180,800	1,120	1,042
ホームヘルパー、ケアワーカー	2.21	135	61	182,778	177,000	1,143	1,010
看護助手、歯科助手等	4.29	60	14	176,239	176,667	1,098	1,010
調理人、調理見習	0.87	54	62	194,686	190,000	1,057	1,069
給仕、接客サービス員	0.91	32	35	185,872	183,333	1,010	1,053
マンション、駐車場等管理人	1.00	6	6	0	0	0	0
保安の職業	0.50	7	14	181,440	150,000	1,050	1,010
警備員	0.46	6	13	181,440	150,000	1,050	1,010
農林漁業の職業	0.52	14	27	240,000	170,000	1,010	1,011
生産工程の職業	1.75	199	114	184,919	195,000	1,052	1,159
生産機械制御・監視員	2.50	10	4	186,130	140,000	0	0
金属加工、溶接・溶断工	1.56	28	18	189,030	0	0	1,010
その他の製造加工作業員	1.40	88	63	181,137	183,333	1,040	1,010
機械組立工	0.13	1	8	0	200,000	1,080	1,010
整備工・修理工	3.60	54	15	188,333	233,333	1,100	2,500
製品検査工	5.00	10	2	190,000	0	1,010	0
塗装、CADオペレーター	2.00	8	4	179,000	0	0	0
輸送、機械運転の職業	2.12	159	75	215,238	210,000	1,010	1,187
自動車運転手	1.79	86	48	207,855	206,000	1,010	1,030
ボイラー・建設機械運転工	3.00	72	24	226,722	220,000	0	1,500
建設・採掘の職業	4.61	152	33	219,907	247,143	0	1,150
型枠大工、とび工	20.00	20	0	230,000	0	0	0
大工・左官	11.67	35	3	209,586	250,000	0	0
電気工事、電気配線工	2.38	19	8	195,000	200,000	0	0
建設・土木作業員	3.55	78	22	227,821	270,000	0	1,150
運搬・清掃・包装の職業	0.34	92	270	200,908	179,333	1,057	1,013
運搬、配達、倉庫作業員	0.48	13	27	208,500	216,667	0	0
清掃作業員	0.65	47	72	179,600	180,000	1,052	1,014
包装作業員	6.00	6	1	0	0	1,010	0
選別作業員、軽作業員	0.15	26	170	203,970	166,667	1,092	1,010

注) 1.新規学校卒業者を除くパート含む常用雇用状況を表示。

2.職業分類については、「日本標準職業分類」を使用している。

3.分母である有効求職者数が0の場合は、求人倍率が計算できないため、求人数÷1として表示。

4.新規求人賃金は令和7年2月に滝川のハローワークに申し込まれた新規求人の下限賃金の平均額を表示。

5.新規求職希望賃金は令和7年2月に滝川のハローワークに申し込まれた新規求職の希望賃金の平均額を表示。

6.ハローワークインターネットサービスの機能拡充に伴い、令和3年9月以降の数値には、ハローワークに来所せず、オンライン上で求職登録した求職者数が含まれている。

【職業別】求人・求職バランスシート(パート除く常用)

ハローワーク滝川
パート除く常用

[令和7年2月内容]

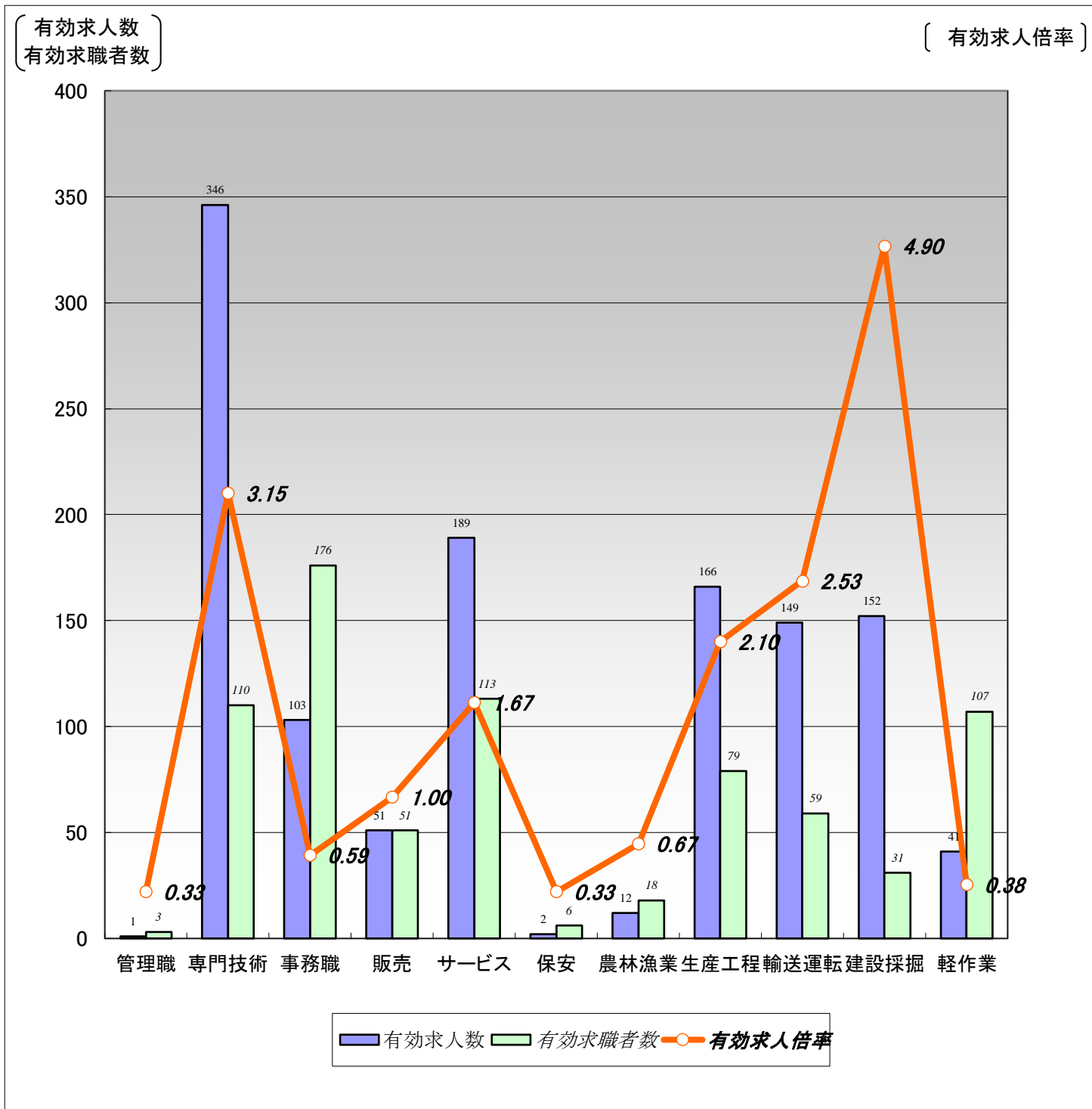

	職業計	管理職	専門技術	事務職	販売	サービス	保安	農林漁業	生産工程	輸送運転	建設採掘	軽作業
有効求人人数	1,212	1	346	103	51	189	2	12	166	149	152	41
有効求職者数	968	3	110	176	51	113	6	18	79	59	31	107
有効求人倍率	1.25	0.33	3.15	0.59	1.00	1.67	0.33	0.67	2.10	2.53	4.90	0.38

(注) 1.パート、新規学校卒業者を除く常用雇用状況を表示。

2.有効求人倍率は、有効求人人数÷有効求職者数で、求職者1人あたりの求人数を表す。

また、分母である有効求職者数が0の場合は、求人倍率が計算できないため、求人数÷1として表示。

3.ハローワークインターネットサービスの機能拡充に伴い、令和3年9月以降の数値には、ハローワークに来所せず、オンライン上で求職登録した求職者数が含まれている。

4.有効求職者数については、分類不能等のものが存在するため、職業計と必ずしも一致しない。

【職業別】求人・求職・賃金状況(パート除く常用)

ハローワーク滝川

(単位:人、倍、円)

[令和7年2月内容]

	新規求人数	月間 有効求人数	新規求職 申込件数	月間 有効求職者数	有効求人倍率	新規求人賃金	新規求職 希望賃金
職業計	376	1,212	208	968	1.25	199,678	195,348
管理的職業	0	1	0	3	0.33	0	0
専門的・技術的職業	107	346	19	110	3.15	211,519	252,941
開発・製造技術者	2	6	0	3	2.00	195,900	0
建築・土木・測量技術者	36	112	2	6	18.67	227,714	360,000
情報処理・通信技術者	1	1	0	13	0.08	161,600	0
医師、薬剤師等	1	7	0	2	3.50	280,000	0
看護師、保健師等	30	86	11	36	2.39	211,892	258,182
医療技術者、栄養士等	12	36	0	8	4.50	202,508	0
保育士、福祉相談員等	20	79	3	31	2.55	202,823	170,000
事務的職業	32	103	44	176	0.59	178,307	181,860
一般事務員	21	72	42	159	0.45	177,965	180,976
会計・経理事務員	3	17	1	8	2.13	192,000	220,000
営業・販売事務員	0	4	0	2	2.00	0	0
販売の職業	29	51	12	51	1.00	202,814	189,091
販売店員、訪問販売員	20	35	10	38	0.92	201,324	188,000
保険外交員、サービス外交員	0	0	0	0	0.00	0	0
営業員	9	16	2	13	1.23	204,943	200,000
サービスの職業	65	189	28	113	1.67	183,271	180,800
ホームヘルパー、ケアワーカー	28	82	11	44	1.86	182,778	177,000
看護助手、歯科助手等	22	41	3	10	4.10	176,239	176,667
調理人、調理見習	5	15	9	22	0.68	194,686	190,000
給仕、接客サービス員	4	22	3	20	1.10	185,872	183,333
マンション、駐車場等管理人	0	4	0	5	0.80	0	0
保安の職業	1	2	1	6	0.33	181,440	150,000
警備員	1	1	1	5	0.20	181,440	150,000
農林漁業の職業	1	12	4	18	0.67	240,000	170,000
生産工程の職業	60	166	15	79	2.10	184,919	195,000
生産機械制御・監視員	7	10	1	3	3.33	186,130	140,000
金属加工、溶接・溶断工	8	28	0	11	2.55	189,030	0
その他の製造加工作業員	23	60	8	43	1.40	181,137	183,333
機械組立工	0	0	2	6	0.00	0	200,000
整備工・修理工	12	51	3	12	4.25	188,333	233,333
製品検査工	7	9	0	1	9.00	190,000	0
塗装、CADオペレーター	3	8	1	3	2.67	179,000	0
輸送・機械運転の職業	35	149	15	59	2.53	215,238	210,000
自動車運転手	22	80	11	36	2.22	207,855	206,000
ボイラー・建設機械運転工	13	68	4	21	3.24	226,722	220,000
建設・採掘の職業	36	152	8	31	4.90	219,907	247,143
型枠大工、とび工	2	20	0	0	20.00	230,000	0
大工・左官	11	35	1	3	11.67	209,586	250,000
電気工事、電気配線工	2	19	2	8	2.38	195,000	200,000
建設・土木作業員	21	78	5	20	3.90	227,821	270,000
運搬・清掃・包装の職業	10	41	15	107	0.38	200,908	179,333
運搬、配達、倉庫作業員	4	10	3	18	0.56	208,500	216,667
清掃作業員	2	13	3	14	0.93	179,600	180,000
包装作業員	0	1	0	0	1.00	0	0
選別作業員、軽作業員	4	17	9	75	0.23	203,970	166,667

注) 1.パート、新規学校卒業者を除く常用雇用状況を表示。

2.職業分類については、「日本標準職業分類」を使用している。

3.分母である有効求職者数が0の場合は、求人倍率が計算できないため、求人数÷1として表示。

4.新規求人賃金は令和7年2月に滝川のハローワークに申し込まれた新規求人の下限賃金の平均額を表示。

5.新規求職希望賃金は令和7年2月に滝川のハローワークに申し込まれた新規求職の希望賃金の平均額を表示。

6.ハローワークインターネットサービスの機能拡充に伴い、令和3年9月以降の数値には、ハローワークに来所せず、オンライン上で求職登録した求職者数が含まれている。

【職業別】求人・求職バランスシート(常用パート)

ハローワーク滝川
常用パート

[令和7年2月内容]

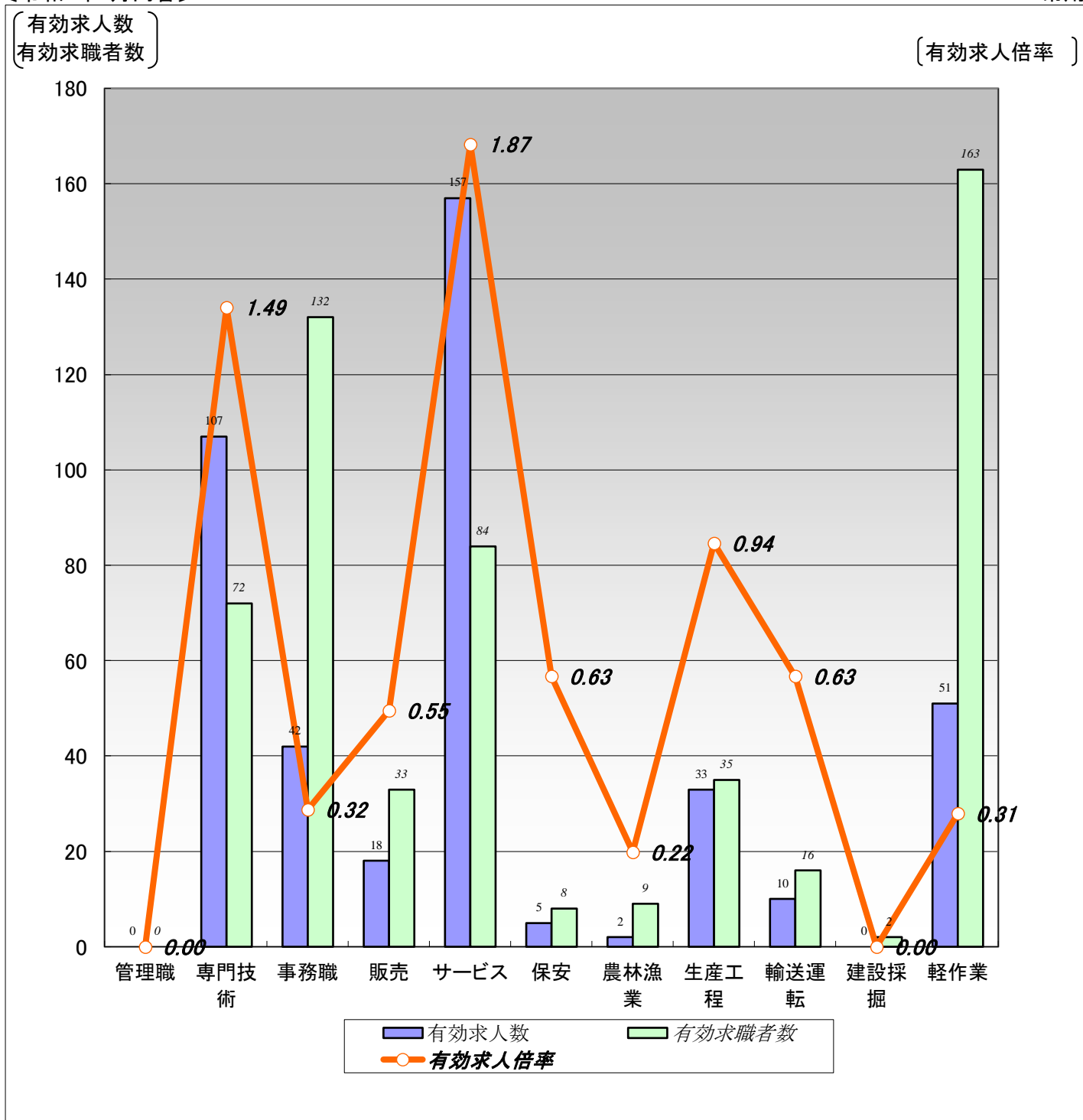

	職業計	管理職	専門技術	事務職	販売	サービス	保安	農林漁業	生産工程	輸送運転	建設採掘	軽作業
有効求人人数	425	0	107	42	18	157	5	2	33	10	0	51
有効求職者数	783	0	72	132	33	84	8	9	35	16	2	163
有効求人倍率	0.54	0.00	1.49	0.32	0.55	1.87	0.63	0.22	0.94	0.63	0.00	0.31

(注)1.新規学校卒業者を除く常用的パート雇用状況を表示。

2.有効求人倍率は、有効求人人数÷有効求職者数で、求職者1人あたりの求人数を表す。

また、分母である有効求職者数が0の場合は、求人倍率が計算できないため、求人数÷1として表示。

3.ハローワークインターネットサービスの機能拡充に伴い、令和3年9月以降の数値には、ハローワークに来所せず、オンライン上で求職登録した求職者数が含まれている。

4.有効求職者数については、分類不能等のものが存在するため、職業計と必ずしも一致しない。

【職業別】求人・求職・賃金状況(常用パート)

ハローワーク滝川

(単位:人、倍、円)

[令和7年2月内容]

	新規求人数	月間 有効求人数	新規求職 申込件数	月間 有効求職者数	有効求人倍率	新規求人賃金	新規求職 希望賃金
職業計	174	425	118	783	0.54	1,157	1,060
管理的職業	0	0	0	0	0.00	0	0
専門的・技術的職業	52	107	18	72	1.49	1,341	1,136
開発・製造技術者	0	0	0	2	0.00	0	0
建築・土木・測量技術者	0	0	0	1	0.00	0	0
情報処理・通信技術者	0	0	1	5	0.00	0	1,010
医師、薬剤師等	0	1	0	1	1.00	0	0
看護師、保健師等	17	33	7	28	1.18	1,506	1,228
医療技術者、栄養士等	5	11	2	5	2.20	1,140	1,050
保育士、福祉相談員等	25	49	7	25	1.96	1,304	1,021
事務的職業	12	42	15	132	0.32	1,081	1,010
一般事務員	11	38	15	122	0.31	1,088	1,010
会計・経理事務員	1	2	0	4	0.50	1,010	0
営業・販売事務員	0	0	0	1	0.00	0	0
販売の職業	12	18	5	33	0.55	1,067	1,030
販売店員、訪問販売員	10	16	5	32	0.50	1,073	1,030
保険外交員、サービス外交員	1	1	0	1	1.00	1,010	0
営業員	1	1	0	0	1.00	1,100	0
サービスの職業	53	157	13	84	1.87	1,120	1,042
ホームヘルパー、ケアワーカー	19	53	2	17	3.12	1,143	1,010
看護助手、歯科助手等	9	19	1	4	4.75	1,098	1,010
調理人、調理見習	9	39	7	40	0.98	1,057	1,069
給仕、接客サービス員	1	10	3	15	0.67	1,010	1,053
マンション、駐車場等管理人	0	2	0	1	2.00	0	0
保安の職業	2	5	1	8	0.63	1,050	1,010
警備員	2	5	1	8	0.63	1,050	1,010
農林漁業の職業	2	2	5	9	0.22	1,010	1,011
生産工程の職業	15	33	10	35	0.94	1,052	1,159
生産機械制御・監視員	0	0	0	1	0.00	0	0
金属加工、溶接・溶断工	0	0	2	7	0.00	0	1,010
その他の製造加工作業員	12	28	6	20	1.40	1,040	1,010
機械組立工	1	1	1	2	0.50	1,080	1,010
整備工・修理工	1	3	1	3	1.00	1,100	2,500
製品検査工	1	1	0	1	1.00	1,010	0
塗装、CADオペレーター	0	0	0	1	0.00	0	0
輸送、機械運転の職業	3	10	5	16	0.63	1,010	1,187
自動車運転手	3	6	3	12	0.50	1,010	1,030
ボイラー・建設機械運転工	0	4	1	3	1.33	0	1,500
建設・採掘の職業	0	0	2	2	0.00	0	1,150
型枠大工、とび工	0	0	0	0	0.00	0	0
大工・左官	0	0	0	0	0.00	0	0
電気工事、電気配線工	0	0	0	0	0.00	0	0
建設・土木作業員	0	0	2	2	0.00	0	1,150
運搬・清掃・包装の職業	23	51	15	163	0.31	1,057	1,013
運搬、配達、倉庫作業員	0	3	0	9	0.33	0	0
清掃作業員	15	34	10	58	0.59	1,052	1,014
包装作業員	5	5	0	1	5.00	1,010	0
選別作業員、軽作業員	3	9	5	95	0.09	1,092	1,010

注) 1.新規学校卒業者を除く常用的パート雇用状況を表示。

2.職業分類については、「日本標準職業分類」を使用している。

3.分母である有効求職者数が0の場合は、求人倍率が計算できないため、求人数÷1として表示。

4.新規求人賃金は令和7年2月に滝川のハローワークに申し込まれた新規求人の下限賃金の平均額を表示。

5.新規求職希望賃金は令和7年2月に滝川のハローワークに申し込まれた新規求職の希望賃金の平均額を表示。

6.ハローワークインターネットサービスの機能拡充に伴い、令和3年9月以降の数値には、ハローワークに来所せず、オンライン上で求職登録した求職者数が含まれている。