

労働市場情報

令和7年2月

【職業別】求人・求職バランスシート（パート含む常用）

【職業別】求人・求職・賃金状況（ " ）

【職業別】求人・求職バランスシート（パート除く常用）

【職業別】求人・求職・賃金状況（ " ）

【職業別】求人・求職バランスシート（常用パート）

【職業別】求人・求職・賃金状況（ " ）

【雇用形態別・産業別】有効求人数・新規求人数・充足状況



稚内公共職業安定所（ ☎ 0162-34-1120 ）

労働市場情報は、ホームページ（統計情報）でもご覧になることができます
https://jsite.mhlw.go.jp/hokkaido-hellowork/newpage_00082.html



【職業別】求人・求職バランスシート(パート含む常用)

ハローワーク稚内
パート含む常用

[令和7年2月内容]

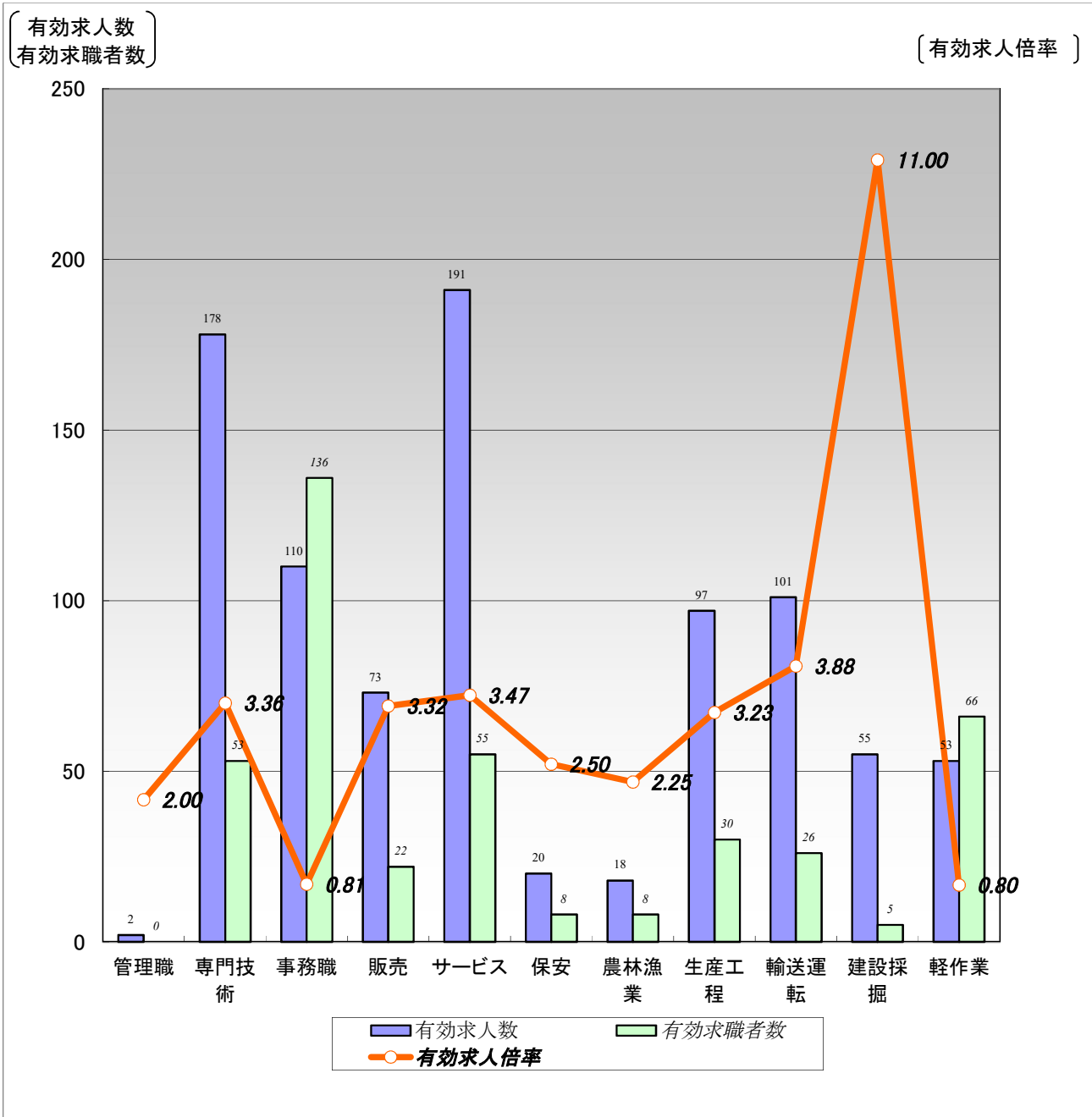

	職業計	管理職	専門技術	事務職	販売	サービス	保安	農林漁業	生産工程	輸送運転	建設採掘	軽作業
有効求人人数	898	2	178	110	73	191	20	18	97	101	55	53
有効求職者数	541	0	53	136	22	55	8	8	30	26	5	66
有効求人倍率	1.66	2.00	3.36	0.81	3.32	3.47	2.50	2.25	3.23	3.88	11.00	0.80

(注)1.新規学校卒業者を除くパート含む常用雇用状況を表示。

2.有効求人倍率は、有効求人人数÷有効求職者数で、求職者1人あたりの求人数を表す。

また、分母である有効求職者数が0の場合は、求人倍率が計算できないため、求人数÷1として表示。

3.ハローワークインターネットサービスの機能拡充に伴い、令和3年9月以降の数値には、ハローワークに来所せず、オンライン上で求職登録した求職者数が含まれている。

4.有効求職者数については、分類不能等のものが存在するため、職業計と必ずしも一致しない。

【職業別】求人・求職・賃金状況(パート含む常用)

ハローワーク稚内

(単位:人、倍、円)

[令和7年2月内容]

	月間有効 求人倍率	月間有効 求人数	月間有効 求職者数	一般		パート	
				新規求人賃金	新規求職希望賃金	新規求人賃金	新規求職希望賃金
職業計	1.66	898	541	203,498	184,713	1,153	1,071
管理的職業	2.00	2	0	0	0	1,370	0
専門的・技術的職業	3.36	178	53	210,487	204,167	1,301	1,171
開発・製造技術者	3.50	7	2	253,333	0	0	0
建築・土木・測量技術者	7.20	36	5	245,484	200,000	0	0
情報処理・通信技術者	0.00	0	1	0	0	0	0
医師、薬剤師等	0.00	0	1	0	0	0	0
看護師、保健師等	2.79	39	14	194,120	220,000	1,447	1,300
医療技術者、栄養士等	5.43	38	7	201,677	0	1,298	1,010
保育士、福祉相談員等	4.33	39	9	195,063	185,000	1,232	1,095
事務的職業	0.81	110	136	190,314	172,759	1,156	1,056
一般事務員	0.71	88	124	189,209	172,800	1,156	1,056
会計・経理事務員	2.75	11	4	0	180,000	0	0
営業・販売事務員	0.67	2	3	209,450	165,000	0	0
販売の職業	3.32	73	22	216,265	143,333	1,046	1,010
販売店員、訪問販売員	3.61	65	18	200,000	115,000	1,046	1,010
保険外交員、サービス外交員	1.00	1	0	0	0	0	0
営業員	1.75	7	4	224,398	200,000	0	0
サービスの職業	3.47	191	55	188,505	195,000	1,083	1,015
ホームヘルパー、ケアワーカー	6.46	84	13	184,486	220,000	1,062	0
看護助手、歯科助手等	23.00	23	0	170,500	0	1,100	0
調理人、調理見習	1.57	36	23	184,580	0	1,081	1,010
給仕、接客サービス員	2.63	21	8	188,600	180,000	1,047	1,010
マンション、駐車場等管理人	1.00	5	5	0	140,000	1,159	1,010
保安の職業	2.50	20	8	157,194	120,000	1,292	1,300
警備員	2.50	20	8	157,194	120,000	1,292	1,300
農林漁業の職業	2.25	18	8	198,667	0	1,209	1,010
生産工程の職業	3.23	97	30	208,690	150,000	1,020	1,010
生産機械制御・監視員	0.00	0	1	0	0	0	0
金属加工、溶接・溶断工	2.00	2	1	200,000	0	0	0
その他の製造加工作業員	2.85	57	20	207,055	150,000	1,020	1,010
機械組立工	0.00	0	4	0	0	0	0
整備工・修理工	6.25	25	4	250,000	0	0	1,010
製品検査工	10.00	10	0	201,370	0	0	0
塗装、CADオペレーター	3.00	3	0	0	0	0	0
輸送、機械運転の職業	3.88	101	26	223,227	178,000	1,023	1,010
自動車運転手	3.94	63	16	200,211	190,000	1,030	1,010
ボイラー・建設機械運転工	3.60	36	10	232,896	170,000	1,010	0
建設・採掘の職業	11.00	55	5	223,760	266,667	0	0
型枠大工、とび工	6.00	6	0	0	0	0	0
大工・左官	5.00	10	2	190,535	370,000	0	0
電気工事、電気配線工	13.00	13	0	193,260	0	0	0
建設・土木作業員	8.67	26	3	268,641	215,000	0	0
運搬・清掃・包装の職業	0.80	53	66	190,508	178,000	1,236	1,053
運搬、配達、倉庫作業員	1.07	15	14	197,300	225,000	1,500	1,200
清掃作業員	0.53	9	17	0	180,000	1,480	1,010
包装作業員	1.00	1	0	0	0	1,050	0
選別作業員、軽作業員	0.80	28	35	156,550	130,000	1,095	1,058

注) 1.新規学校卒業者を除くパート含む常用雇用状況を表示。

2.職業分類については、「日本標準職業分類」を使用している。

3.分母である有効求職者数が0の場合は、求人倍率が計算できないため、求人数÷1として表示。

4.新規求人賃金は令和7年2月に稚内のハローワークに申し込まれた新規求人の下限賃金の平均額を表示。

5.新規求職希望賃金は令和7年2月に稚内のハローワークに申し込まれた新規求職の希望賃金の平均額を表示。

6.ハローワークインターネットサービスの機能拡充に伴い、令和3年9月以降の数値には、ハローワークに来所せず、オンライン上で求職登録した求職者数が含まれている。

【職業別】求人・求職バランスシート(パート除く常用)

ハローワーク稚内
パート除く常用

[令和7年2月内容]

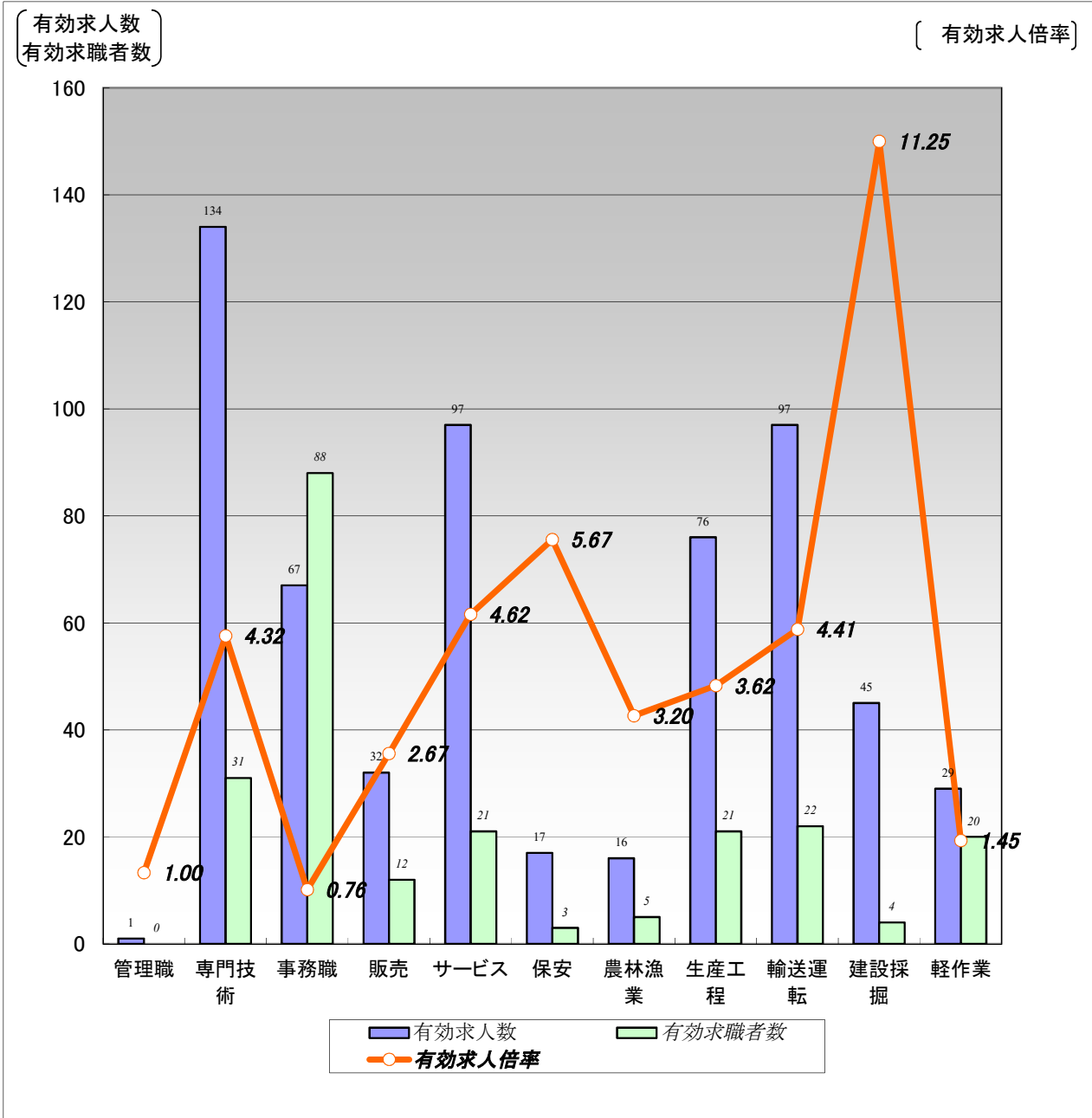

	職業計	管理職	専門技術	事務職	販売	サービス	保安	農林漁業	生産工程	輸送運転	建設採掘	軽作業
有効求人数	611	1	134	67	32	97	17	16	76	97	45	29
有効求職者数	291	0	31	88	12	21	3	5	21	22	4	20
有効求人倍率	2.10	1.00	4.32	0.76	2.67	4.62	5.67	3.20	3.62	4.41	11.25	1.45

(注)1.パート、新規学校卒業者を除く常用雇用状況を表示。

2.有効求人倍率は、有効求人数÷有効求職者数で、求職者1人あたりの求人数を表す。

また、分母である有効求職者数が0の場合は、求人倍率が計算できないため、求人数÷1として表示。

3.ハローワークインターネットサービスの機能拡充に伴い、令和3年9月以降の数値には、ハローワークに来所せず、オンライン上で求職登録した求職者数が含まれている。

4.有効求職者数については、分類不能等のものが存在するため、職業計と必ずしも一致しない。

【職業別】求人・求職・賃金状況(パート除く常用)

ハローワーク稚内

(単位:人、倍、円)

[令和7年2月内容]

	新規求人数	月間 有効求人人数	新規求職 申込件数	月間 有効求職者数	有効求人倍率	新規求人賃金	新規求職 希望賃金
職業計	218	611	91	291	2.10	203,498	184,713
管理的職業	0	1	0	0	1.00	0	0
専門的・技術的職業	46	134	12	31	4.32	210,487	204,167
開発・製造技術者	5	7	0	2	3.50	253,333	0
建築・土木・測量技術者	11	36	1	5	7.20	245,484	200,000
情報処理・通信技術者	0	0	0	1	0.00	0	0
医師、薬剤師等	0	0	0	1	0.00	0	0
看護師、保健師等	9	26	4	9	2.89	194,120	220,000
医療技術者、栄養士等	9	29	0	2	14.50	201,677	0
保育士、福祉相談員等	11	29	2	2	14.50	195,063	185,000
事務的職業	15	67	31	88	0.76	190,314	172,759
一般事務員	12	47	27	76	0.62	189,209	172,800
会計・経理事務員	0	9	2	4	2.25	0	180,000
営業・販売事務員	1	2	2	3	0.67	209,450	165,000
販売の職業	3	32	3	12	2.67	216,265	143,333
販売店員、訪問販売員	1	25	2	8	3.13	200,000	115,000
保険外交員、サービス外交員	0	0	0	0	0.00	0	0
営業員	2	7	1	4	1.75	224,398	200,000
サービスの職業	57	97	8	21	4.62	188,505	195,000
ホームヘルパー、ケアワーカー	35	58	4	10	5.80	184,486	220,000
看護助手、歯科助手等	3	8	0	0	8.00	170,500	0
調理人、調理見習	6	9	0	6	1.50	184,580	0
給仕、接客サービス員	3	7	2	2	3.50	188,600	180,000
マンション、駐車場等管理人	0	2	1	1	2.00	0	140,000
保安の職業	2	17	1	3	5.67	157,194	120,000
警備員	2	17	1	3	5.67	157,194	120,000
農林漁業の職業	6	16	1	5	3.20	198,667	0
生産工程の職業	21	76	2	21	3.62	208,690	150,000
生産機械制御・監視員	0	0	0	1	0.00	0	0
金属加工、溶接・溶断工	2	2	0	1	2.00	200,000	0
その他の製造加工作業員	16	37	2	12	3.08	207,055	150,000
機械組立工	0	0	0	4	0.00	0	0
整備工・修理工	1	24	0	3	8.00	250,000	0
製品検査工	2	10	0	0	10.00	201,370	0
塗装、CADオペレーター	0	3	0	0	3.00	0	0
輸送、機械運転の職業	40	97	5	22	4.41	223,227	178,000
自動車運転手	26	60	2	13	4.62	200,211	190,000
ボイラー・建設機械運転工	12	35	3	9	3.89	232,896	170,000
建設・採掘の職業	22	45	3	4	11.25	223,760	266,667
型枠大工、とび工	0	2	0	0	2.00	0	0
大工・左官	4	10	1	1	10.00	190,535	370,000
電気工事、電気配線工	5	7	0	0	7.00	193,260	0
建設・土木作業員	13	26	2	3	8.67	268,641	215,000
運搬・清掃・包装の職業	6	29	5	20	1.45	190,508	178,000
運搬、配達、倉庫作業員	5	11	2	11	1.00	197,300	225,000
清掃作業員	0	6	1	2	3.00	0	180,000
包装作業員	0	0	0	0	0.00	0	0
選別作業員、軽作業員	1	12	2	7	1.71	156,550	130,000

注) 1.パート、新規学校卒業者を除く常用雇用状況を表示。

2.職業分類については、「日本標準職業分類」を使用している。

3.分母である有効求職者数が0の場合は、求人倍率が計算できないため、求人数÷1として表示。

4.新規求人賃金は令和7年2月に稚内のハローワークに申し込まれた新規求人の下限賃金の平均額を表示。

5.新規求職希望賃金は令和7年2月に稚内のハローワークに申し込まれた新規求職の希望賃金の平均額を表示。

6.ハローワークインターネットサービスの機能拡充に伴い、令和3年9月以降の数値には、ハローワークに来所せず、オンライン上で求職登録した求職者数が含まれている。

【職業別】求人・求職バランスシート(常用パート)

ハローワーク稚内
常用パート

[令和7年2月内容]

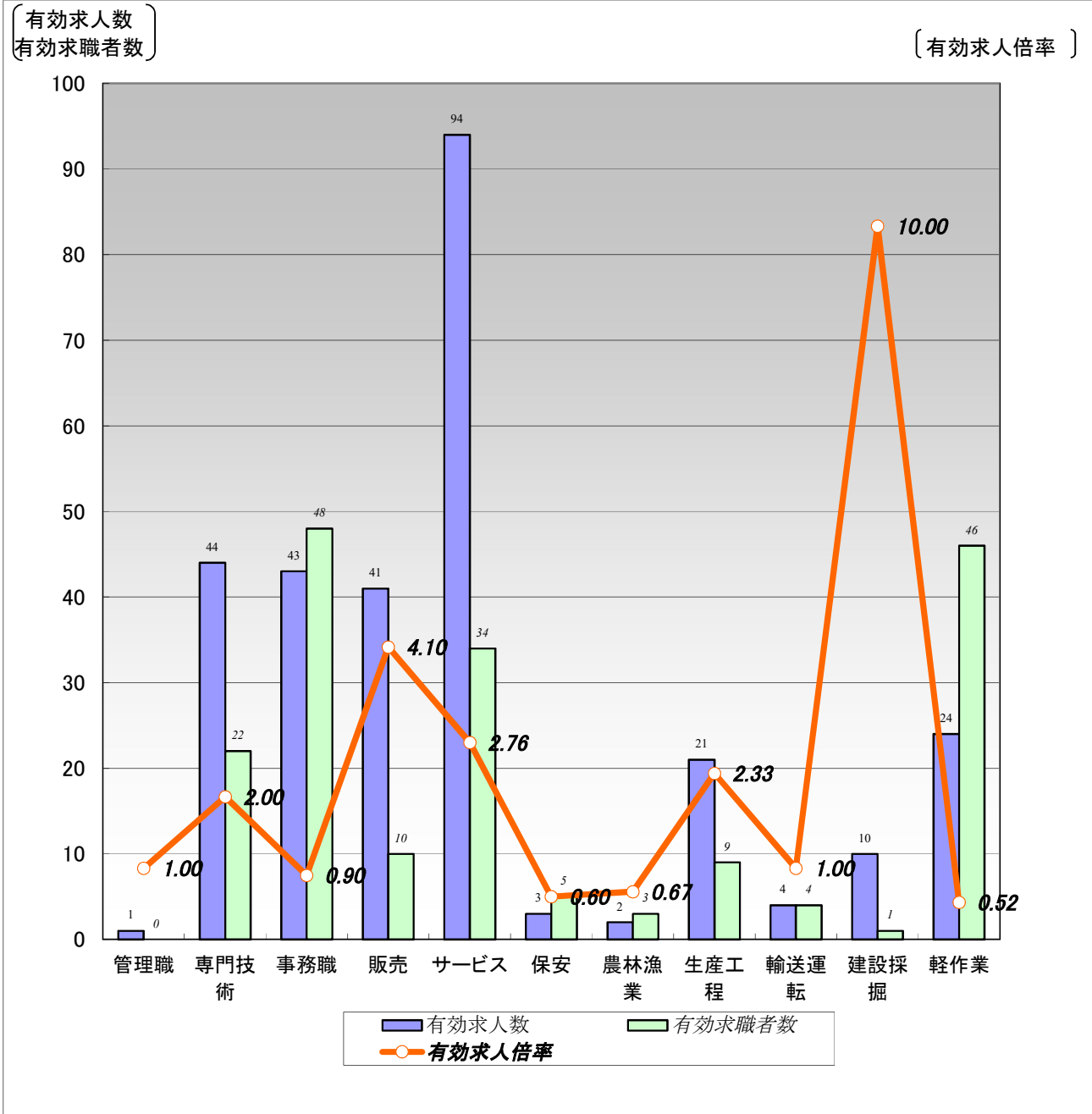

	職業計	管理職	専門技術	事務職	販売	サービス	保安	農林漁業	生産工程	輸送運転	建設採掘	軽作業
有効求人数	287	1	44	43	41	94	3	2	21	4	10	24
有効求職者数	250	0	22	48	10	34	5	3	9	4	1	46
有効求人倍率	1.15	1.00	2.00	0.90	4.10	2.76	0.60	0.67	2.33	1.00	10.00	0.52

(注)1.新規学校卒業者を除く常用的パート雇用状況を表示。

2.有効求人倍率は、有効求人数÷有効求職者数で、求職者1人あたりの求人数を表す。

また、分母である有効求職者数が0の場合は、求人倍率が計算できないため、求人数÷1として表示。

3.ハローワークインターネットサービスの機能拡充に伴い、令和3年9月以降の数値には、ハローワークに来所せず、オンライン上で求職登録した求職者数が含まれている。

4.有効求職者数については、分類不能等のものが存在するため、職業計と必ずしも一致しない。

【職業別】求人・求職・賃金状況(常用パート)

ハローワーク稚内

(単位:人、倍、円)

[令和7年2月内容]

	新規求人数	月間 有効求人数	新規求職 申込件数	月間 有効求職者数	有効求人倍率	新規求人賃金	新規求職 希望賃金
職業計	148	287	69	250	1.15	1,153	1,071
管理的職業	1	1	0	0	1.00	1,370	0
専門的・技術的職業	24	44	12	22	2.00	1,301	1,171
開発・製造技術者	0	0	0	0	0.00	0	0
建築・土木・測量技術者	0	0	0	0	0.00	0	0
情報処理・通信技術者	0	0	0	0	0.00	0	0
医師、薬剤師等	0	0	0	0	0.00	0	0
看護師、保健師等	4	13	2	5	2.60	1,447	1,300
医療技術者、栄養士等	2	9	1	5	1.80	1,298	1,010
保育士、福祉相談員等	7	10	4	7	1.43	1,232	1,095
事務的職業	29	43	18	48	0.90	1,156	1,056
一般事務員	29	41	18	48	0.85	1,156	1,056
会計・経理事務員	0	2	0	0	2.00	0	0
営業・販売事務員	0	0	0	0	0.00	0	0
販売の職業	24	41	1	10	4.10	1,046	1,010
販売店員、訪問販売員	24	40	1	10	4.00	1,046	1,010
保険外交員、サービス外交員	0	1	0	0	1.00	0	0
営業員	0	0	0	0	0.00	0	0
サービスの職業	48	94	9	34	2.76	1,083	1,015
ホームヘルパー、ケアワーカー	11	26	0	3	8.67	1,062	0
看護助手、歯科助手等	2	15	0	0	15.00	1,100	0
調理人、調理見習	20	27	4	17	1.59	1,081	1,010
給仕、接客サービス員	7	14	2	6	2.33	1,047	1,010
マンション、駐車場等管理人	3	3	1	4	0.75	1,159	1,010
保安の職業	3	3	2	5	0.60	1,292	1,300
警備員	3	3	2	5	0.60	1,292	1,300
農林漁業の職業	2	2	1	3	0.67	1,209	1,010
生産工程の職業	1	21	3	9	2.33	1,020	1,010
生産機械制御・監視員	0	0	0	0	0.00	0	0
金属加工、溶接・溶断工	0	0	0	0	0.00	0	0
その他の製造加工作業員	1	20	2	8	2.50	1,020	1,010
機械組立工	0	0	0	0	0.00	0	0
整備工・修理工	0	1	1	1	1.00	0	1,010
製品検査工	0	0	0	0	0.00	0	0
塗装、CADオペレーター	0	0	0	0	0.00	0	0
輸送、機械運転の職業	3	4	1	4	1.00	1,023	1,010
自動車運転手	2	3	1	3	1.00	1,030	1,010
ボイラー・建設機械運転工	1	1	0	1	1.00	1,010	0
建設・採掘の職業	0	10	0	1	10.00	0	0
型枠大工、とび工	0	4	0	0	4.00	0	0
大工・左官	0	0	0	1	0.00	0	0
電気工事、電気配線工	0	6	0	0	6.00	0	0
建設・土木作業員	0	0	0	0	0.00	0	0
運搬・清掃・包装の職業	13	24	10	46	0.52	1,236	1,053
運搬、配達、倉庫作業員	3	4	1	3	1.33	1,500	1,200
清掃作業員	2	3	4	15	0.20	1,480	1,010
包装作業員	1	1	0	0	1.00	1,050	0
選別作業員、軽作業員	7	16	5	28	0.57	1,095	1,058

注) 1.新規学校卒業者を除く常用的パート雇用状況を表示。

2.職業分類については、「日本標準職業分類」を使用している。

3.分母である有効求職者数が0の場合は、求人倍率が計算できないため、求人数÷1として表示。

4.新規求人賃金は令和7年2月に稚内のハローワークに申し込まれた新規求人の下限賃金の平均額を表示。

5.新規求職希望賃金は令和7年2月に稚内のハローワークに申し込まれた新規求職の希望賃金の平均額を表示。

6.ハローワークインターネットサービスの機能拡充に伴い、令和3年9月以降の数値には、ハローワークに来所せず、オンライン上で求職登録した求職者数が含まれている。

【雇用形態別・産業別】有効求人数・新規求人数・充足状況

[令和7年2月内容]

ハローワーク稚内

【雇用形態別】

(単位:人、%)

		有効求人数	新規求人数	充足数	充足率
常用(パート含む)計		898	366	36	9.8
①正社員求人		433	130	10	7.7
②パート求人		287	148	20	13.5
③契約社員等正社員以外の求人		178	88	6	6.8
④派遣求人		0	0	0	-
構成比	①正社員求人	48.2	35.5		
	②パート求人	32.0	40.4		
	③契約社員等正社員以外の求人	19.8	24.0		
	④派遣求人	0.0	0.0		

【新規求人数(パート含む常用)の雇用形態別構成比】

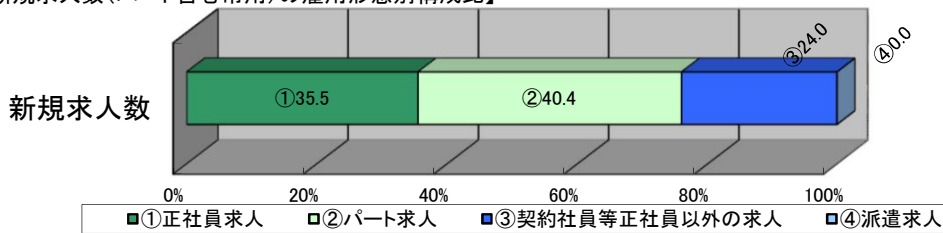

(注)1.新規学校卒業者を除くパート含む常用の雇用状況を表示。

2.③契約社員等正社員以外の求人とは、契約社員、準社員、嘱託等のパートを除く正社員・正職員でないものを計上。

【産業別】

(単位:人、%)

		有効求人数	新規求人数	充足数	充足率
産業計		898	366	36	9.8
A、B 農、林、漁業		10	4	0	0.0
C 鉱業、碎石業、砂利採取業		0	0	0	-
D 建設業		113	39	0	0.0
E 製造業		101	20	4	20.0
食料品製造業		68	16	4	25.0
窯業・土石製品製造業		11	1	0	0.0
金属製品製造業		0	0	0	-
はん用機械器具、電気機械器具製造業		0	0	0	-
輸送用機械器具製造業		7	0	0	-
その他の製造業		15	3	0	0.0
F 電気・ガス・熱供給・水道業		2	1	0	0.0
G 情報通信業		1	1	0	0.0
H 運輸業、郵便業		73	41	2	4.9
I 卸売業、小売業		104	43	2	4.7
J 金融業、保険業		4	1	0	0.0
K 不動産業、物品賃貸業		0	0	0	-
L 学術研究、専門・技術サービス業		4	2	0	0.0
M 宿泊業、飲食サービス業		15	3	1	33.3
N 生活関連サービス業、娯楽業		15	6	0	0.0
O 教育、学習支援業		6	3	0	0.0
P 医療、福祉		230	96	11	11.5
Q 複合サービス事業		17	3	1	33.3
R サービス業(他に分類されないもの)		76	11	4	36.4
S、T 公務・その他		127	92	11	12.0

(注)1.新規学校卒業者を除きパート含む常用の雇用状況を表示。