

# 労働市場情報

令和6年2月

【職業別】 求人・求職バランスシート（パート含む常用）

【職業別】 求人・求職・賃金状況 （     //     ）

【職業別】 求人・求職バランスシート（パート除く常用）

【職業別】 求人・求職・賃金状況 （     //     ）

【職業別】 求人・求職バランスシート（常用パート）

【職業別】 求人・求職・賃金状況 （     //     ）

【雇用形態別・産業別】 有効求人数・新規求人数・充足状況



稚内公共職業安定所（ ☎ 0162-34-1120 ）

労働市場情報は、ホームページ（統計情報）でもご覧になることができます  
[https://jsite.mhlw.go.jp/hokkaido-hellowork/newpage\\_00082.html](https://jsite.mhlw.go.jp/hokkaido-hellowork/newpage_00082.html)



# 【職業別】求人・求職バランスシート(パート含む常用)

ハローワーク稚内  
パート含む常用

[令和6年2月内容]

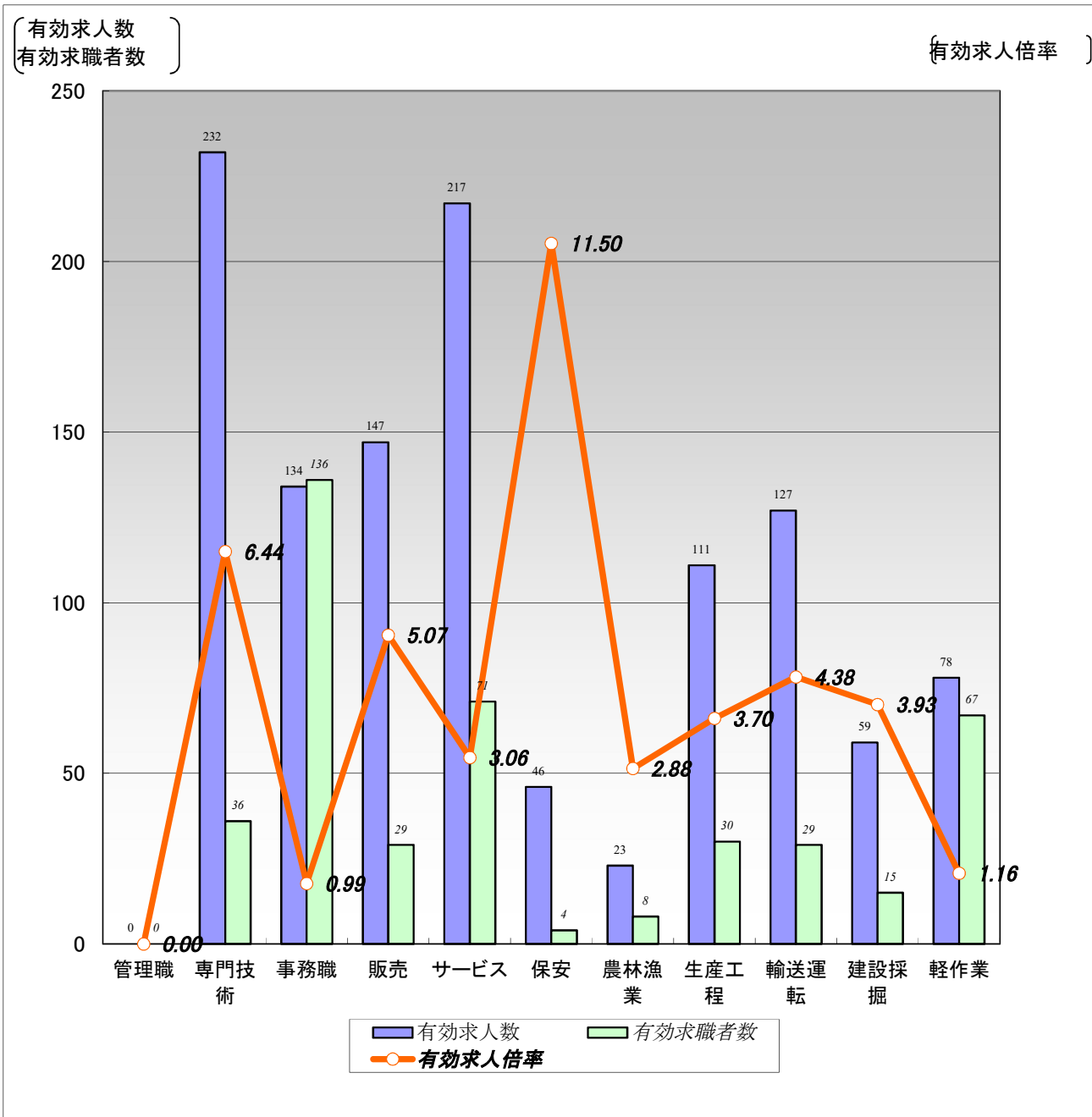

	職業計	管理職	専門技術	事務職	販売	サービス	保安	農林漁業	生産工程	輸送運転	建設採掘	軽作業
有効求人数	1,174	0	232	134	147	217	46	23	111	127	59	78
有効求職者数	601	0	36	136	29	71	4	8	30	29	15	67
有効求人倍率	1.95	0.00	6.44	0.99	5.07	3.06	11.50	2.88	3.70	4.38	3.93	1.16

(注)1.新規学校卒業者を除くパート含む常用雇用状況を表示。

2.有効求人倍率は、有効求人数÷有効求職者数で、求職者1人あたりの求人数を表す。

また、分母である有効求職者数が0の場合は、求人倍率が計算できないため、求人数÷1として表示。

3.ハローワークインターネットサービスの機能拡充に伴い、令和3年9月以降の数値には、ハローワークに来所せず、オンライン上で求職登録した求職者数が含まれている。

# 【職業別】求人・求職・賃金状況(パート含む常用)

ハローワーク稚内

(単位:人、倍、円)

[令和6年2月内容]

	月間有効 求人倍率	月間有効 求人数	月間有効 求職者数	一般		パート	
				新規求人賃金	新規求職希望賃金	新規求人賃金	新規求職希望賃金
職業計	1.95	1,174	601	192,981	187,788	1,077	1,017
管理的職業	0.00	0	0	0	0	0	0
専門的・技術的職業	6.44	232	36	212,839	200,000	1,325	1,195
開発・製造技術者	9.00	9	1	249,000	0	0	0
建築・土木・測量技術者	18.33	55	3	233,251	0	0	0
情報処理・通信技術者	1.00	2	2	190,480	0	0	0
医師、薬剤師等	2.00	2	0	0	0	0	0
看護師、保健師等	12.33	74	6	196,020	210,000	1,394	1,250
医療技術者、栄養士等	4.80	24	5	191,603	330,000	0	0
保育士、福祉相談員等	7.00	35	5	178,558	0	1,120	1,250
事務的職業	0.99	134	136	167,006	163,913	1,046	1,011
一般事務員	0.87	107	123	164,574	163,810	1,047	1,011
会計・経理事務員	1.71	12	7	162,375	0	1,000	0
営業・販売事務員	1.00	1	1	173,710	0	0	0
販売の職業	5.07	147	29	170,504	180,000	1,000	1,000
販売店員、訪問販売員	6.52	137	21	170,560	162,500	1,000	1,000
保険外交員、サービス外交員	0.00	0	0	0	0	0	0
営業員	1.25	10	8	170,000	197,500	0	0
サービスの職業	3.06	217	71	173,542	180,000	1,024	982
ホームヘルパー、ケアワーカー	3.58	93	26	177,703	186,000	1,061	973
看護助手、歯科助手等	12.00	12	0	145,000	0	0	0
調理人、調理見習	1.90	40	21	136,970	160,000	1,016	990
給仕、接客サービス員	8.25	33	4	176,275	100,000	1,021	960
マンション、駐車場等管理人	0.75	3	4	0	150,000	996	980
保安の職業	11.50	46	4	153,240	175,000	1,027	1,000
警備員	11.50	46	4	153,240	175,000	1,027	1,000
農林漁業の職業	2.88	23	8	215,000	210,000	1,077	1,000
生産工程の職業	3.70	111	30	183,416	180,000	980	1,000
生産機械制御・監視員	0.00	0	1	0	0	0	0
金属加工、溶接・溶断工	1.00	2	2	0	0	0	0
その他の製造加工作業員	3.95	75	19	180,731	180,000	980	1,000
機械組立工	0.00	0	2	0	0	0	0
整備工・修理工	4.60	23	5	197,133	180,000	0	0
製品検査工	9.00	9	1	182,550	0	0	0
塗装、CADオペレーター	2.00	2	0	0	0	0	0
輸送、機械運転の職業	4.38	127	29	220,734	234,000	1,024	1,000
自動車運転手	4.82	82	17	205,673	206,667	0	0
ボイラー・建設機械運転工	4.30	43	10	236,816	275,000	1,024	0
建設・採掘の職業	3.93	59	15	207,365	232,500	0	1,000
型枠大工、とび工	4.00	8	2	216,000	0	0	0
大工・左官	1.80	9	5	187,388	300,000	0	0
電気工事、電気配線工	10.00	10	1	167,300	200,000	0	0
建設・土木作業員	4.57	32	7	250,210	215,000	0	1,000
運搬・清掃・包装の職業	1.16	78	67	187,799	216,000	1,010	987
運搬、配達、倉庫作業員	1.87	28	15	199,336	207,500	1,100	0
清掃作業員	1.13	17	15	170,000	0	970	973
包装作業員	4.00	4	0	167,040	0	0	0
選別作業員、軽作業員	0.78	29	37	173,733	250,000	1,003	993

注) 1.新規学校卒業者を除くパート含む常用雇用状況を表示。

2.平成24年3月に、ハローワークで使用する「厚生労働省編職業分類」が改訂されている。

3.分母である有効求職者数が0の場合は、求人倍率が計算できないため、求人数÷1として表示。

4.新規求人賃金は令和6年2月に稚内のハローワークに申し込まれた新規求人の下限賃金の平均額を表示。

5.新規求職希望賃金は令和6年2月に稚内のハローワークに申し込まれた新規求職の希望賃金の平均額を表示。

6.ハローワークインターネットサービスの機能拡充に伴い、令和3年9月以降の数値には、ハローワークに来所せず、オンライン上で求職登録した求職者数が含まれている。

# 【職業別】求人・求職バランスシート(パート除く常用)

ハローワーク稚内  
パート除く常用

[令和6年2月内容]

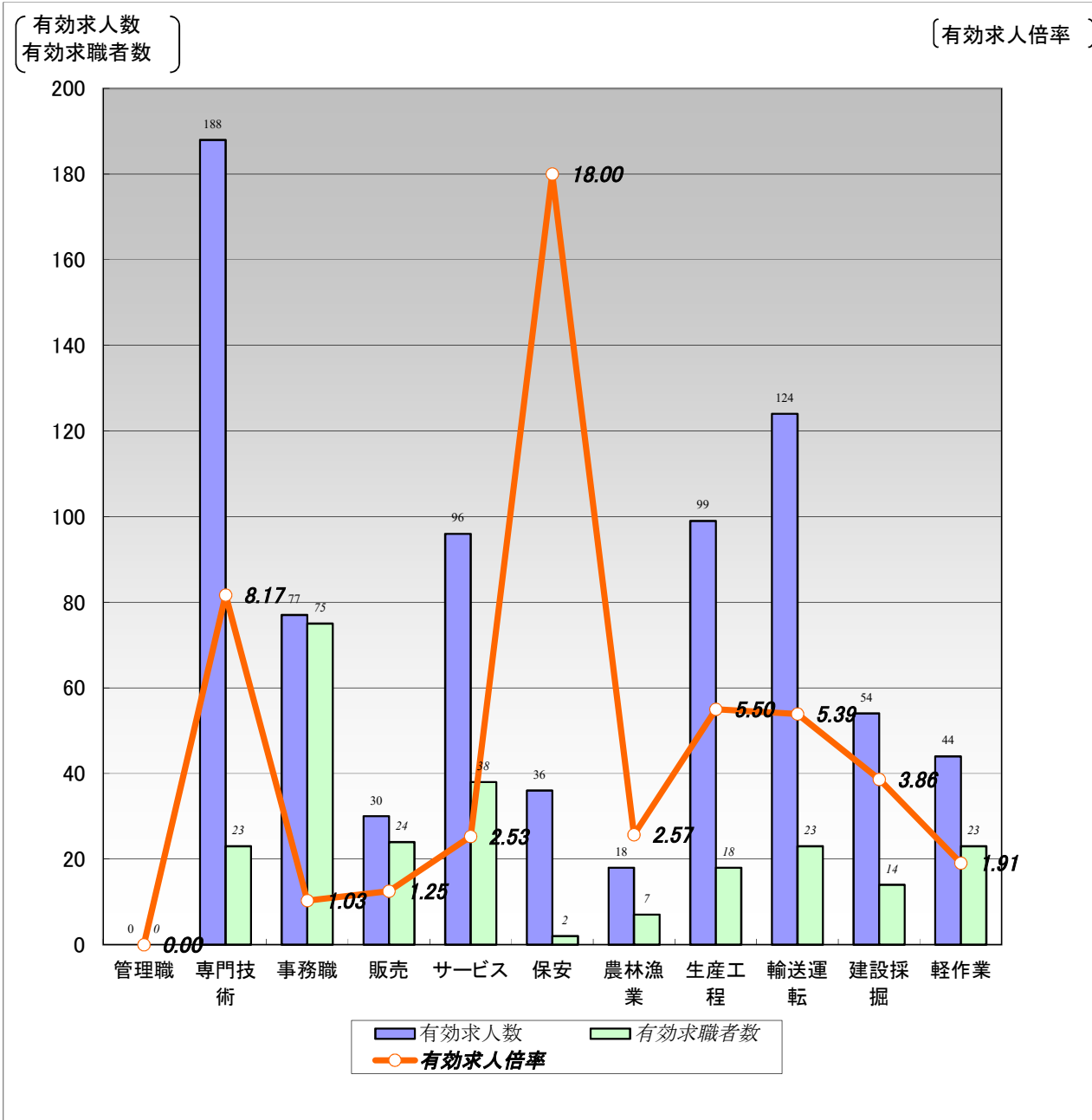

	職業計	管理職	専門技術	事務職	販売	サービス	保安	農林漁業	生産工程	輸送運転	建設採掘	軽作業
有効求人人数	766	0	188	77	30	96	36	18	99	124	54	44
有効求職者数	344	0	23	75	24	38	2	7	18	23	14	23
有効求人倍率	2.23	0.00	8.17	1.03	1.25	2.53	18.00	2.57	5.50	5.39	3.86	1.91

(注)1.パート、新規学校卒業者を除く常用雇用状況を表示。

2.有効求人倍率は、有効求人人数÷有効求職者数で、求職者1人あたりの求人数を表す。

また、分母である有効求職者数が0の場合は、求人倍率が計算できないため、求人数÷1として表示。

3.ハローワークインターネットサービスの機能拡充に伴い、令和3年9月以降の数値には、ハローワークに来所せず、オンライン上で求職登録した求職者数が含まれている。

# 【職業別】求人・求職・賃金状況(パート除く常用)

ハローワーク稚内

(単位:人、倍、円)

[令和6年2月内容]

	新規求人数	月間 有効求人数	新規求職 申込件数	月間 有効求職者数	有効求人倍率	新規求人賃金	新規求職 希望賃金
職業計	282	766	108	344	2.23	192,981	187,788
管理的職業	0	0	0	0	0.00	0	0
専門的・技術的職業	62	188	8	23	8.17	212,839	200,000
開発・製造技術者	5	9	0	1	9.00	249,000	0
建築・土木・測量技術者	30	55	0	1	55.00	233,251	0
情報処理・通信技術者	2	2	0	2	1.00	190,480	0
医師、薬剤師等	0	2	0	0	2.00	0	0
看護師、保健師等	6	57	2	3	19.00	196,020	210,000
医療技術者、栄養士等	9	23	1	5	4.60	191,603	330,000
保育士、福祉相談員等	7	23	0	3	7.67	178,558	0
事務的職業	33	77	22	75	1.03	167,006	163,913
一般事務員	25	55	20	65	0.85	164,574	163,810
会計・経理事務員	2	7	0	4	1.75	162,375	0
営業・販売事務員	1	1	0	1	1.00	173,710	0
販売の職業	14	30	8	24	1.25	170,504	180,000
販売店員、訪問販売員	12	21	4	16	1.31	170,560	162,500
保険外交員、サービス外交員	0	0	0	0	0.00	0	0
営業員	2	9	4	8	1.13	170,000	197,500
サービスの職業	43	96	16	38	2.53	173,542	180,000
ホームヘルパー、ケアワーカー	23	61	5	20	3.05	177,703	186,000
看護助手、歯科助手等	1	6	0	0	6.00	145,000	0
調理人、調理見習	7	10	4	8	1.25	136,970	160,000
給仕、接客サービス員	3	5	1	2	2.50	176,275	100,000
マンション、駐車場等管理人	0	0	1	1	0.00	0	150,000
保安の職業	6	36	2	2	18.00	153,240	175,000
警備員	6	36	2	2	18.00	153,240	175,000
農林漁業の職業	8	18	3	7	2.57	215,000	210,000
生産工程の職業	27	99	4	18	5.50	183,416	180,000
生産機械制御・監視員	0	0	0	0	0.00	0	0
金属加工、溶接・溶断工	0	2	0	1	2.00	0	0
その他の製造加工作業員	23	64	3	10	6.40	180,731	180,000
機械組立工	0	0	0	2	0.00	0	0
整備工・修理工	3	22	1	4	5.50	197,133	180,000
製品検査工	1	9	0	1	9.00	182,550	0
塗装、CADオペレーター	0	2	0	0	2.00	0	0
輸送、機械運転の職業	51	124	5	23	5.39	220,734	234,000
自動車運転手	32	80	3	14	5.71	205,673	206,667
ボイラー・建設機械運転工	17	42	2	8	5.25	236,816	275,000
建設・採掘の職業	21	54	4	14	3.86	207,365	232,500
型枠大工、とび工	2	4	0	2	2.00	216,000	0
大工・左官	5	9	1	5	1.80	187,388	300,000
電気工事、電気配線工	4	9	1	1	9.00	167,300	200,000
建設・土木作業員	10	32	2	6	5.33	250,210	215,000
運搬・清掃・包装の職業	17	44	5	23	1.91	187,799	216,000
運搬、配達、倉庫作業員	9	20	4	14	1.43	199,336	207,500
清掃作業員	1	5	0	0	5.00	170,000	0
包装作業員	4	4	0	0	4.00	167,040	0
選別作業員、軽作業員	3	15	1	9	1.67	173,733	250,000

注) 1.パート、新規学校卒業者を除く常用雇用状況を表示。

2.平成24年3月に、ハローワークで使用する「厚生労働省編職業分類」が改訂されている。

3.分母である有効求職者数が0の場合は、求人倍率が計算できないため、求人数÷1として表示。

4.新規求人賃金は令和6年2月に稚内のハローワークに申し込まれた新規求人の下限賃金の平均額を表示。

5.新規求職希望賃金は令和6年2月に稚内のハローワークに申し込まれた新規求職の希望賃金の平均額を表示。

6.ハローワークインターネットサービスの機能拡充に伴い、令和3年9月以降の数値には、ハローワークに来所せず、オンライン上で求職登録した求職者数が含まれている。

# 【職業別】求人・求職バランスシート(常用パート)

ハローワーク稚内  
常用パート

[令和6年2月内容]

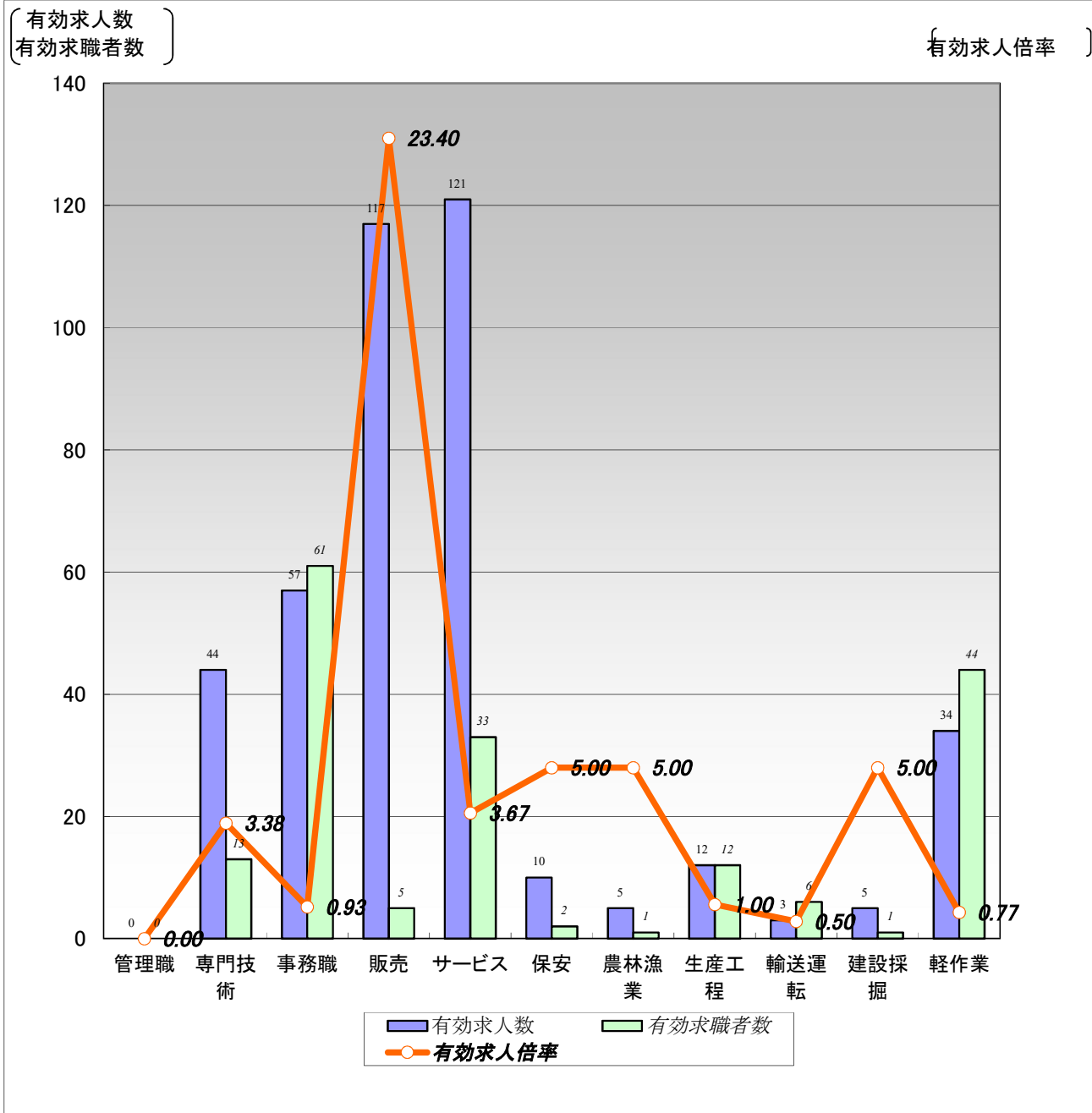

	職業計	管理職	専門技術	事務職	販売	サービス	保安	農林漁業	生産工程	輸送運転	建設採掘	軽作業
有効求人数	408	0	44	57	117	121	10	5	12	3	5	34
有効求職者数	257	0	13	61	5	33	2	1	12	6	1	44
有効求人倍率	1.59	0.00	3.38	0.93	23.40	3.67	5.00	5.00	1.00	0.50	5.00	0.77

(注)1.新規学校卒業者を除く常用的パート雇用状況を表示。

2.有効求人倍率は、有効求人数÷有効求職者数で、求職者1人あたりの求人数を表す。

また、分母である有効求職者数が0の場合は、求人倍率が計算できないため、求人数÷1として表示。

3.ハローワークインターネットサービスの機能拡充に伴い、令和3年9月以降の数値には、ハローワークに来所せず、オンライン上で求職登録した求職者数が含まれている。

# 【職業別】求人・求職・賃金状況(常用パート)

ハローワーク稚内

(単位:人、倍、円)

[令和6年2月内容]

	新規求人数	月間 有効求人数	新規求職 申込件数	月間 有効求職者数	有効求人倍率	新規求人賃金	新規求職 希望賃金
職業計	193	408	96	257	1.59	1,077	1,017
管理的職業	0	0	0	0	0.00	0	0
専門的・技術的職業	27	44	7	13	3.38	1,325	1,195
開発・製造技術者	0	0	0	0	0.00	0	0
建築・土木・測量技術者	0	0	0	2	0.00	0	0
情報処理・通信技術者	0	0	0	0	0.00	0	0
医師、薬剤師等	0	0	0	0	0.00	0	0
看護師、保健師等	7	17	2	3	5.67	1,394	1,250
医療技術者、栄養士等	0	1	0	0	1.00	0	0
保育士、福祉相談員等	9	12	1	2	6.00	1,120	1,250
事務的職業	49	57	33	61	0.93	1,046	1,011
一般事務員	48	52	33	58	0.90	1,047	1,011
会計・経理事務員	1	5	0	3	1.67	1,000	0
営業・販売事務員	0	0	0	0	0.00	0	0
販売の職業	40	117	1	5	23.40	1,000	1,000
販売店員、訪問販売員	40	116	1	5	23.20	1,000	1,000
保険外交員、サービス外交員	0	0	0	0	0.00	0	0
営業員	0	1	0	0	1.00	0	0
サービスの職業	50	121	17	33	3.67	1,024	982
ホームヘルパー、ケアワーカー	7	32	3	6	5.33	1,061	973
看護助手、歯科助手等	0	6	0	0	6.00	0	0
調理人、調理見習	17	30	4	13	2.31	1,016	990
給仕、接客サービス員	7	28	1	2	14.00	1,021	960
マンション、駐車場等管理人	3	3	2	3	1.00	996	980
保安の職業	7	10	1	2	5.00	1,027	1,000
警備員	7	10	1	2	5.00	1,027	1,000
農林漁業の職業	4	5	1	1	5.00	1,077	1,000
生産工程の職業	3	12	1	12	1.00	980	1,000
生産機械制御・監視員	0	0	0	1	0.00	0	0
金属加工、溶接・溶断工	0	0	0	1	0.00	0	0
その他の製造加工作業員	3	11	1	9	1.22	980	1,000
機械組立工	0	0	0	0	0.00	0	0
整備工・修理工	0	1	0	1	1.00	0	0
製品検査工	0	0	0	0	0.00	0	0
塗装、CADオペレーター	0	0	0	0	0.00	0	0
輸送、機械運転の職業	1	3	1	6	0.50	1,024	1,000
自動車運転手	0	2	0	3	0.67	0	0
ボイラー・建設機械運転工	1	1	0	2	0.50	1,024	0
建設・採掘の職業	0	5	1	1	5.00	0	1,000
型枠大工、とび工	0	4	0	0	4.00	0	0
大工・左官	0	0	0	0	0.00	0	0
電気工事、電気配線工	0	1	0	0	1.00	0	0
建設・土木作業員	0	0	1	1	0.00	0	1,000
運搬・清掃・包装の職業	12	34	8	44	0.77	1,010	987
運搬、配達、倉庫作業員	2	8	0	1	8.00	1,100	0
清掃作業員	6	12	2	15	0.80	970	973
包装作業員	0	0	0	0	0.00	0	0
選別作業員、軽作業員	4	14	6	28	0.50	1,003	993

注) 1.新規学校卒業者を除く常用的パート雇用状況を表示。

2.平成24年3月に、ハローワークで使用する「厚生労働省編職業分類」が改訂されている。

3.分母である有効求職者数が0の場合は、求人倍率が計算できないため、求人数÷1として表示。

4.新規求人賃金は令和6年2月に稚内のハローワークに申し込まれた新規求人の下限賃金の平均額を表示。

5.新規求職希望賃金は令和6年2月に稚内のハローワークに申し込まれた新規求職の希望賃金の平均額を表示。

6.ハローワークインターネットサービスの機能拡充に伴い、令和3年9月以降の数値には、ハローワークに来所せず、オンライン上で求職登録した求職者数が含まれている。

# 【雇用形態別・産業別】有効求人数・新規求人数・充足状況

[令和6年2月内容]

ハローワーク稚内

## 【雇用形態別】

(単位:人、%)

		有効求人数	新規求人数	充足数	充足率
常用(パート含む)計		1,174	475	57	12.0
①正社員求人		540	191	28	14.7
②パート求人		405	193	19	9.8
③契約社員等正社員以外の求人		220	91	10	11.0
④派遣求人		9	0	0	-
構 成 比	①正社員求人	46.0	40.2		
	②パート求人	34.5	40.6		
	③契約社員等正社員以外の求人	18.7	19.2		
	④派遣求人	0.8	0.0		

【新規求人数(パート含む常用)の雇用形態別構成比】

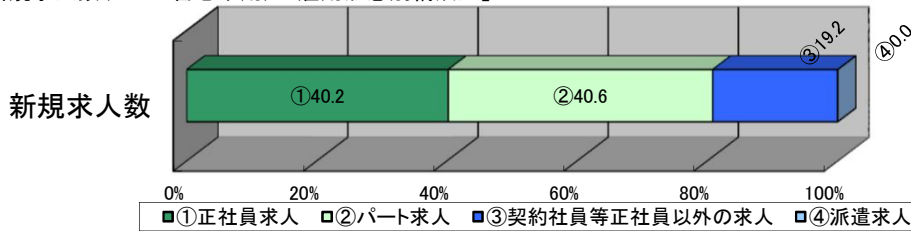

(注)1.新規学校卒業者を除くパート含む常用の雇用状況を表示。

2.③契約社員等正社員以外の求人とは、契約社員、準社員、嘱託等のパートを除く正社員・正職員でないものを計上。

## 【産業別】

(単位:人、%)

		有効求人数	新規求人数	充足数	充足率
産業計		1,174	475	57	12.0
A、B 農、林、漁業		17	8	0	0.0
C 鉱業、砕石業、砂利採取業		0	0	0	-
D 建設業		165	74	3	4.1
E 製造業		114	30	4	13.3
食料品製造業		88	25	4	16.0
窯業・土石製品製造業		11	1	0	0.0
金属製品製造業		0	0	0	-
はん用機械器具、電気機械器具製造業		0	0	0	-
輸送用機械器具製造業		6	0	0	-
その他の製造業		9	4	0	0.0
F 電気・ガス・熱供給・水道業		1	0	0	-
G 情報通信業		5	3	0	0.0
H 運輸業、郵便業		89	37	1	2.7
I 卸売業、小売業		193	69	6	8.7
J 金融業、保険業		4	1	1	100.0
K 不動産業、物品賃貸業		7	5	0	0.0
L 学術研究、専門・技術サービス業		4	1	0	0.0
M 宿泊業、飲食サービス業		29	12	0	0.0
N 生活関連サービス業、娯楽業		19	8	2	25.0
O 教育、学習支援業		10	4	0	0.0
P 医療、福祉		252	71	20	28.2
Q 複合サービス事業		24	5	1	20.0
R サービス業(他に分類されないもの)		102	34	9	26.5
S、T 公務・その他		139	113	9	8.0

(注)1.新規学校卒業者を除きパート含む常用の雇用状況を表示。