

# 労働市場情報

令和6年3月

- 【職業別】求人・求職バランスシート（パート含む常用）
- 【職業別】求人・求職・賃金状況（ " ）
- 【職業別】求人・求職バランスシート（パート除く常用）
- 【職業別】求人・求職・賃金状況（ " ）
- 【職業別】求人・求職バランスシート（常用パート）
- 【職業別】求人・求職・賃金状況（ " ）
- 【雇用形態別・産業別】有効求人数・新規求人数・充足状況



稚内公共職業安定所（ ☎ 0162-34-1120 ）

労働市場情報は、ホームページ（統計情報）でもご覧になることができます  
[https://jsite.mhlw.go.jp/hokkaido-hellowork/newpage\\_00082.html](https://jsite.mhlw.go.jp/hokkaido-hellowork/newpage_00082.html)



次回（令和6年4月分）は5月31日（金）14時以降に公表の予定です

# 【職業別】求人・求職バランスシート(パート含む常用)

ハローワーク稚内  
パート含む常用

[令和6年3月内容]

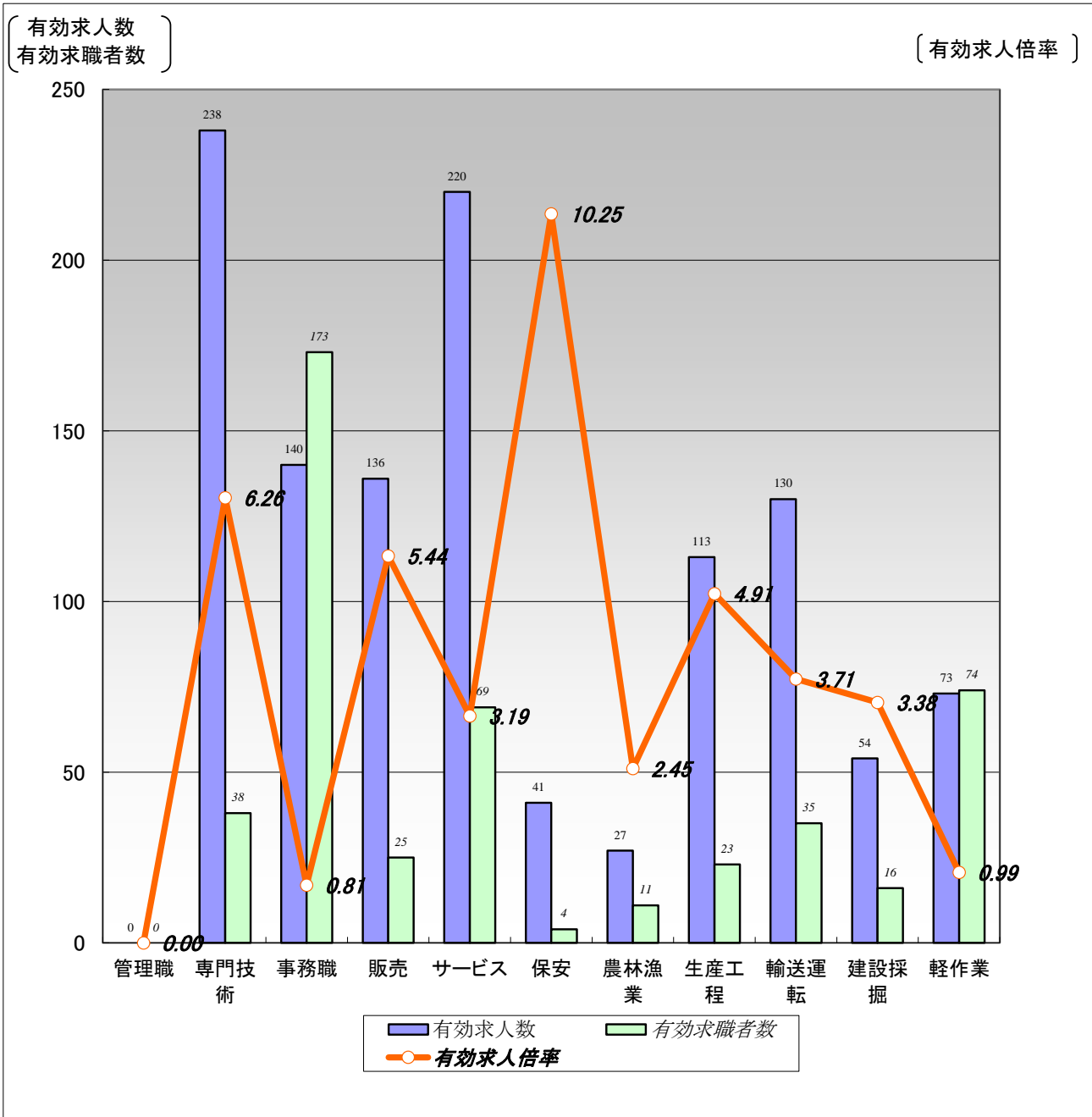

	職業計	管理職	専門技術	事務職	販売	サービス	保安	農林漁業	生産工程	輸送運転	建設採掘	軽作業
有効求人人数	1,172	0	238	140	136	220	41	27	113	130	54	73
有効求職者数	629	0	38	173	25	69	4	11	23	35	16	74
有効求人倍率	1.86	0.00	6.26	0.81	5.44	3.19	10.25	2.45	4.91	3.71	3.38	0.99

(注)1.新規学校卒業者を除くパート含む常用雇用状況を表示。

2.有効求人倍率は、有効求人人数÷有効求職者数で、求職者1人あたりの求人数を表す。

また、分母である有効求職者数が0の場合は、求人倍率が計算できないため、求人数÷1として表示。

3.ハローワークインターネットサービスの機能拡充に伴い、令和3年9月以降の数値には、ハローワークに来所せず、オンライン上で求職登録した求職者数が含まれている。

# 【職業別】求人・求職・賃金状況(パート含む常用)

ハローワーク稚内

(単位:人、倍、円)

[令和6年3月内容]

	月間有効 求人倍率	月間有効 求人数	月間有効 求職者数	一般		パート	
				新規求人賃金	新規求職希望賃金	新規求人賃金	新規求職希望賃金
職業計	1.86	1,172	629	198,434	205,062	1,061	1,016
管理的職業	0.00	0	0	0	0	0	0
専門的・技術的職業	6.26	238	38	224,474	230,000	1,340	1,199
開発・製造技術者	9.00	9	1	202,587	150,000	0	0
建築・土木・測量技術者	21.33	64	3	248,502	0	0	0
情報処理・通信技術者	0.25	1	4	0	170,000	0	0
医師、薬剤師等	2.00	2	0	237,400	0	0	0
看護師、保健師等	11.57	81	7	229,743	200,000	1,466	1,150
医療技術者、栄養士等	8.67	26	3	199,228	0	1,350	0
保育士、福祉相談員等	10.67	32	3	192,100	150,000	1,017	0
事務的職業	0.81	140	173	174,028	172,083	1,030	1,001
一般事務員	0.71	114	161	175,139	173,333	1,036	1,001
会計・経理事務員	2.00	12	6	160,300	170,000	988	0
営業・販売事務員	0.00	0	1	0	0	0	0
販売の職業	5.44	136	25	191,580	115,000	995	1,000
販売店員、訪問販売員	6.47	123	19	198,960	115,000	997	1,000
保険外交員、サービス外交員	1.00	1	0	0	0	960	0
営業員	2.00	12	6	184,200	0	0	0
サービスの職業	3.19	220	69	176,823	179,091	1,044	1,010
ホームヘルパー、ケアワーカー	4.23	93	22	189,351	160,000	1,092	1,023
看護助手、歯科助手等	17.00	17	0	164,840	0	1,059	0
調理人、調理見習	1.91	42	22	166,600	200,000	1,014	995
給仕、接客サービス員	6.60	33	5	0	200,000	1,025	1,100
マンション、駐車場等管理人	0.75	3	4	0	0	0	980
保安の職業	10.25	41	4	177,022	0	987	0
警備員	10.25	41	4	177,022	0	987	0
農林漁業の職業	2.45	27	11	179,667	300,000	1,307	1,000
生産工程の職業	4.91	113	23	192,140	150,000	1,058	980
生産機械制御・監視員	0.00	0	1	0	0	0	0
金属加工、溶接・溶断工	2.00	2	1	0	0	0	0
その他の製造加工作業員	5.20	78	15	206,085	150,000	1,010	980
機械組立工	0.00	0	2	0	0	0	0
整備工・修理工	5.50	22	4	171,000	0	1,200	0
製品検査工	9.00	9	0	188,875	0	0	0
塗装、CADオペレーター	2.00	2	0	0	0	0	0
輸送、機械運転の職業	3.71	130	35	217,078	250,833	1,375	0
自動車運転手	3.46	83	24	208,861	226,250	1,375	0
ボイラー・建設機械運転工	5.00	45	9	236,800	300,000	0	0
建設・採掘の職業	3.38	54	16	224,010	257,500	0	0
型枠大工、とび工	3.50	7	2	0	0	0	0
大工・左官	2.00	8	4	0	0	0	0
電気工事、電気配線工	3.50	7	2	0	300,000	0	0
建設・土木作業員	4.00	32	8	224,010	243,333	0	0
運搬・清掃・包装の職業	0.99	73	74	178,512	220,000	996	1,048
運搬、配達、倉庫作業員	1.37	26	19	205,133	250,000	1,060	960
清掃作業員	1.29	18	14	156,533	0	968	960
包装作業員	4.00	4	0	0	0	0	0
選別作業員、軽作業員	0.61	25	41	184,517	190,000	1,020	1,100

注) 1.新規学校卒業者を除くパート含む常用雇用状況を表示。

2.平成24年3月に、ハローワークで使用する「厚生労働省編職業分類」が改訂されている。

3.分母である有効求職者数が0の場合は、求人倍率が計算できないため、求人数÷1として表示。

4.新規求人賃金は令和6年3月に稚内のハローワークに申し込まれた新規求人の下限賃金の平均額を表示。

5.新規求職希望賃金は令和6年3月に稚内のハローワークに申し込まれた新規求職の希望賃金の平均額を表示。

6.ハローワークインターネットサービスの機能拡充に伴い、令和3年9月以降の数値には、ハローワークに来所せず、オンライン上で求職登録した求職者数が含まれている。

# 【職業別】求人・求職バランスシート(パート除く常用)

ハローワーク稚内  
パート除く常用

[令和6年3月内容]

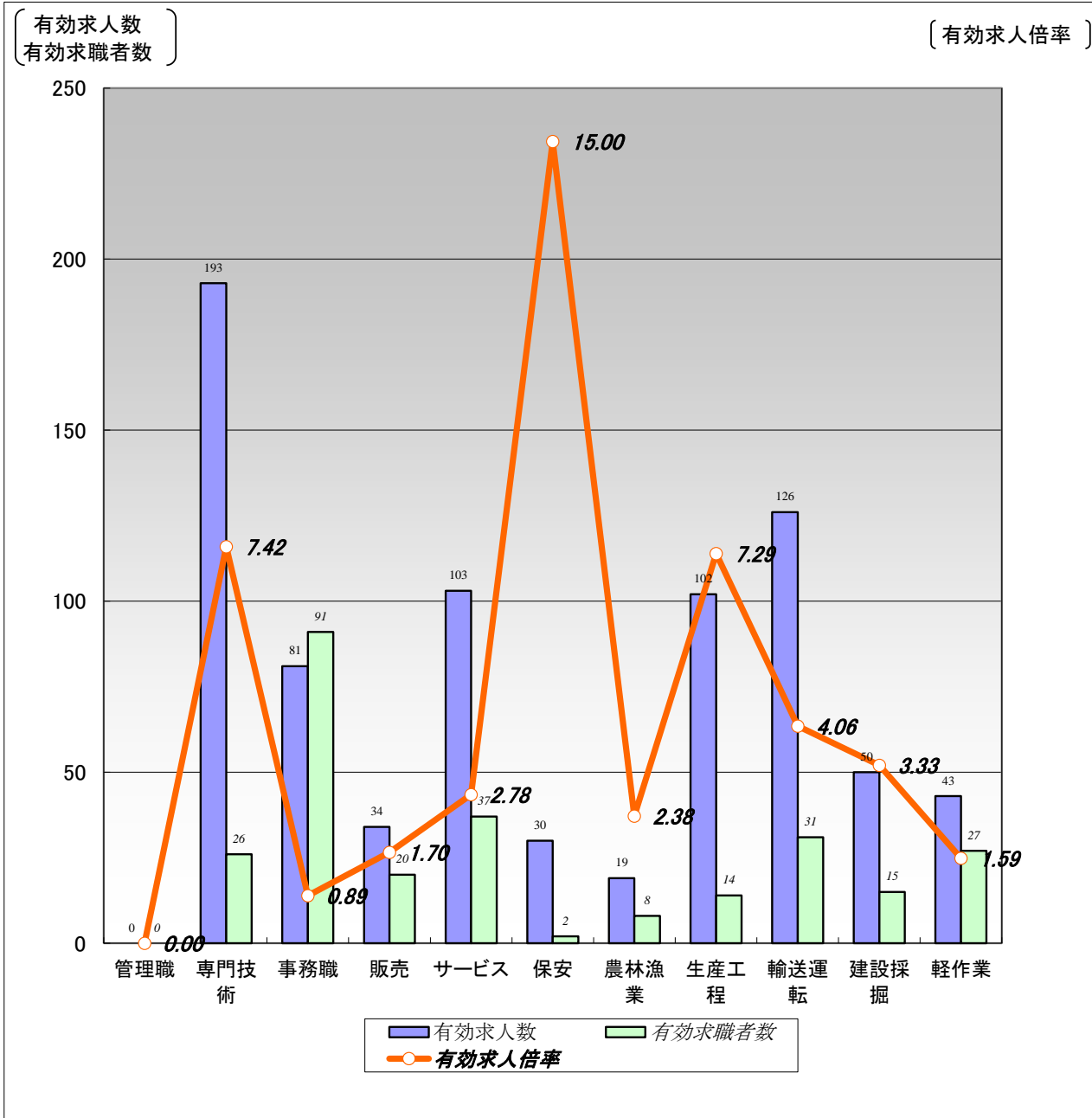

	職業計	管理職	専門技術	事務職	販売	サービス	保安	農林漁業	生産工程	輸送運転	建設採掘	軽作業
有効求人人数	781	0	193	81	34	103	30	19	102	126	50	43
有効求職者数	361	0	26	91	20	37	2	8	14	31	15	27
有効求人倍率	2.16	0.00	7.42	0.89	1.70	2.78	15.00	2.38	7.29	4.06	3.33	1.59

(注)1.パート、新規学校卒業者を除く常用雇用状況を表示。

2.有効求人倍率は、有効求人人数÷有効求職者数で、求職者1人あたりの求人数を表す。

また、分母である有効求職者数が0の場合は、求人倍率が計算できないため、求人数÷1として表示。

3.ハローワークインターネットサービスの機能拡充に伴い、令和3年9月以降の数値には、ハローワークに来所せず、オンライン上で求職登録した求職者数が含まれている。

# 【職業別】求人・求職・賃金状況(パート除く常用)

ハローワーク稚内

(単位:人、倍、円)

[令和6年3月内容]

	新規求人数	月間 有効求人数	新規求職 申込件数	月間 有効求職者数	有効求人倍率	新規求人賃金	新規求職 希望賃金
職業計	260	781	85	361	2.16	198,434	205,062
管理的職業	0	0	0	0	0.00	0	0
専門的・技術的職業	81	193	8	26	7.42	224,474	230,000
開発・製造技術者	4	9	1	1	9.00	202,587	150,000
建築・土木・測量技術者	25	64	0	1	64.00	248,502	0
情報処理・通信技術者	0	1	1	4	0.25	0	170,000
医師、薬剤師等	2	2	0	0	2.00	237,400	0
看護師、保健師等	35	57	1	2	28.50	229,743	200,000
医療技術者、栄養士等	7	24	0	3	8.00	199,228	0
保育士、福祉相談員等	3	22	1	3	7.33	192,100	150,000
事務的職業	22	81	25	91	0.89	174,028	172,083
一般事務員	17	58	22	81	0.72	175,139	173,333
会計・経理事務員	4	9	2	4	2.25	160,300	170,000
営業・販売事務員	0	0	0	1	0.00	0	0
販売の職業	13	34	2	20	1.70	191,580	115,000
販売店員、訪問販売員	6	23	2	14	1.64	198,960	115,000
保険外交員、サービス外交員	0	0	0	0	0.00	0	0
営業員	7	11	0	6	1.83	184,200	0
サービスの職業	28	103	11	37	2.78	176,823	179,091
ホームヘルパー、ケアワーカー	13	63	4	14	4.50	189,351	160,000
看護助手、歯科助手等	8	8	0	0	8.00	164,840	0
調理人、調理見習	5	12	2	10	1.20	166,600	200,000
給仕、接客サービス員	0	5	2	4	1.25	0	200,000
マンション、駐車場等管理人	0	0	0	0	0.00	0	0
保安の職業	19	30	0	2	15.00	177,022	0
警備員	19	30	0	2	15.00	177,022	0
農林漁業の職業	5	19	2	8	2.38	179,667	300,000
生産工程の職業	28	102	1	14	7.29	192,140	150,000
生産機械制御・監視員	0	0	0	0	0.00	0	0
金属加工、溶接・溶断工	0	2	0	1	2.00	0	0
その他の製造加工作業員	14	68	1	8	8.50	206,085	150,000
機械組立工	0	0	0	2	0.00	0	0
整備工・修理工	6	21	0	3	7.00	171,000	0
製品検査工	8	9	0	0	9.00	188,875	0
塗装、CADオペレーター	0	2	0	0	2.00	0	0
輸送、機械運転の職業	32	126	12	31	4.06	217,078	250,833
自動車運転手	22	80	8	21	3.81	208,861	226,250
ボイラー・建設機械運転工	10	44	3	9	4.89	236,800	300,000
建設・採掘の職業	14	50	4	15	3.33	224,010	257,500
型枠大工、とび工	0	3	0	2	1.50	0	0
大工・左官	0	8	0	4	2.00	0	0
電気工事、電気配線工	0	7	1	2	3.50	0	300,000
建設・土木作業員	14	32	3	7	4.57	224,010	243,333
運搬・清掃・包装の職業	18	43	7	27	1.59	178,512	220,000
運搬、配達、倉庫作業員	4	18	4	17	1.06	205,133	250,000
清掃作業員	5	6	0	0	6.00	156,533	0
包装作業員	0	4	0	0	4.00	0	0
選別作業員、軽作業員	9	15	3	10	1.50	184,517	190,000

注) 1.パート、新規学校卒業者を除く常用雇用状況を表示。

2.平成24年3月に、ハローワークで使用する「厚生労働省編職業分類」が改訂されている。

3.分母である有効求職者数が0の場合は、求人倍率が計算できないため、求人数÷1として表示。

4.新規求人賃金は令和6年3月に稚内のハローワークに申し込まれた新規求人の下限賃金の平均額を表示。

5.新規求職希望賃金は令和6年3月に稚内のハローワークに申し込まれた新規求職の希望賃金の平均額を表示。

6.ハローワークインターネットサービスの機能拡充に伴い、令和3年9月以降の数値には、ハローワークに来所せず、オンライン上で求職登録した求職者数が含まれている。

# 【職業別】求人・求職バランスシート(常用パート)

ハローワーク稚内  
常用パート

[令和6年3月内容]

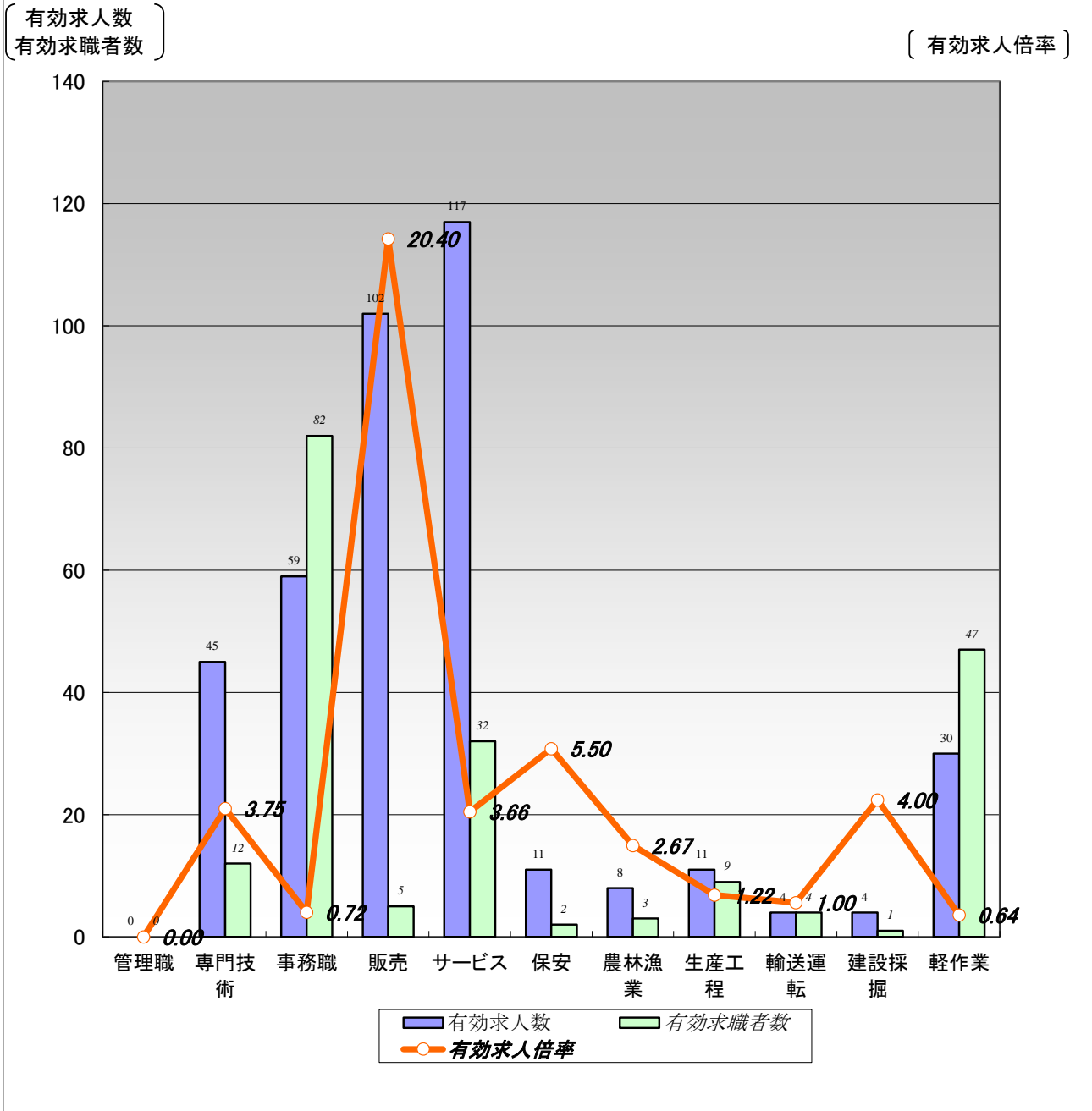

	職業計	管理職	専門技術	事務職	販売	サービス	保安	農林漁業	生産工程	輸送運転	建設採掘	軽作業
有効求人人数	391	0	45	59	102	117	11	8	11	4	4	30
有効求職者数	268	0	12	82	5	32	2	3	9	4	1	47
有効求人倍率	1.46	0.00	3.75	0.72	20.40	3.66	5.50	2.67	1.22	1.00	4.00	0.64

(注)1.新規学校卒業者を除く常用的パート雇用状況を表示。

2.有効求人倍率は、有効求人人数÷有効求職者数で、求職者1人あたりの求人数を表す。

また、分母である有効求職者数が0の場合は、求人倍率が計算できないため、求人数÷1として表示。

3.ハローワークインターネットサービスの機能拡充に伴い、令和3年9月以降の数値には、ハローワークに来所せず、オンライン上で求職登録した求職者数が含まれている。

# 【職業別】求人・求職・賃金状況(常用パート)

ハローワーク稚内

(単位:人、倍、円)

[令和6年3月内容]

	新規求人数	月間 有効求人数	新規求職 申込件数	月間 有効求職者数	有効求人倍率	新規求人賃金	新規求職 希望賃金
職業計	147	391	59	268	1.46	1,061	1,016
管理的職業	0	0	0	0	0.00	0	0
専門的・技術的職業	13	45	3	12	3.75	1,340	1,199
開発・製造技術者	0	0	0	0	0.00	0	0
建築・土木・測量技術者	0	0	0	2	0.00	0	0
情報処理・通信技術者	0	0	0	0	0.00	0	0
医師、薬剤師等	0	0	0	0	0.00	0	0
看護師、保健師等	9	24	2	5	4.80	1,466	1,150
医療技術者、栄養士等	2	2	0	0	2.00	1,350	0
保育士、福祉相談員等	2	10	0	0	10.00	1,017	0
事務的職業	25	59	26	82	0.72	1,030	1,001
一般事務員	22	56	26	80	0.70	1,036	1,001
会計・経理事務員	3	3	0	2	1.50	988	0
営業・販売事務員	0	0	0	0	0.00	0	0
販売の職業	36	102	2	5	20.40	995	1,000
販売店員、訪問販売員	35	100	2	5	20.00	997	1,000
保険外交員、サービス外交員	1	1	0	0	1.00	960	0
営業員	0	1	0	0	1.00	0	0
サービスの職業	44	117	9	32	3.66	1,044	1,010
ホームヘルパー、ケアワーカー	11	30	2	8	3.75	1,092	1,023
看護助手、歯科助手等	6	9	0	0	9.00	1,059	0
調理人、調理見習	11	30	3	12	2.50	1,014	995
給仕、接客サービス員	15	28	1	1	28.00	1,025	1,100
マンション、駐車場等管理人	0	3	2	4	0.75	0	980
保安の職業	5	11	0	2	5.50	987	0
警備員	5	11	0	2	5.50	987	0
農林漁業の職業	5	8	1	3	2.67	1,307	1,000
生産工程の職業	4	11	2	9	1.22	1,058	980
生産機械制御・監視員	0	0	0	1	0.00	0	0
金属加工、溶接・溶断工	0	0	0	0	0.00	0	0
その他の製造加工作業員	3	10	2	7	1.43	1,010	980
機械組立工	0	0	0	0	0.00	0	0
整備工・修理工	1	1	0	1	1.00	1,200	0
製品検査工	0	0	0	0	0.00	0	0
塗装、CADオペレーター	0	0	0	0	0.00	0	0
輸送、機械運転の職業	1	4	0	4	1.00	1,375	0
自動車運転手	1	3	0	3	1.00	1,375	0
ボイラー・建設機械運転工	0	1	0	0	1.00	0	0
建設・採掘の職業	0	4	0	1	4.00	0	0
型枠大工、とび工	0	4	0	0	4.00	0	0
大工・左官	0	0	0	0	0.00	0	0
電気工事、電気配線工	0	0	0	0	0.00	0	0
建設・土木作業員	0	0	0	1	0.00	0	0
運搬・清掃・包装の職業	14	30	8	47	0.64	996	1,048
運搬、配達、倉庫作業員	4	8	1	2	4.00	1,060	960
清掃作業員	5	12	2	14	0.86	968	960
包装作業員	0	0	0	0	0.00	0	0
選別作業員、軽作業員	5	10	5	31	0.32	1,020	1,100

注) 1.新規学校卒業者を除く常用的パート雇用状況を表示。

2.平成24年3月に、ハローワークで使用する「厚生労働省編職業分類」が改訂されている。

3.分母である有効求職者数が0の場合は、求人倍率が計算できないため、求人数÷1として表示。

4.新規求人賃金は令和6年3月に稚内のハローワークに申し込まれた新規求人の下限賃金の平均額を表示。

5.新規求職希望賃金は令和6年3月に稚内のハローワークに申し込まれた新規求職の希望賃金の平均額を表示。

6.ハローワークインターネットサービスの機能拡充に伴い、令和3年9月以降の数値には、ハローワークに来所せず、オンライン上で求職登録した求職者数が含まれている。



# 【雇用形態別・産業別】有効求人数・新規求人数・充足状況

[令和6年3月内容]

ハローワーク稚内

【雇用形態別】

(単位:人、%)

		有効求人数	新規求人数	充足数	充足率
常用(パート含む)計		1,172	407	126	31.0
①正社員求人		546	186	21	11.3
②パート求人		388	147	95	64.6
③契約社員等正社員以外の求人		229	74	10	13.5
④派遣求人		9	0	0	-
構成比	①正社員求人	46.6	45.7		
	②パート求人	33.1	36.1		
	③契約社員等正社員以外の求人	19.5	18.2		
	④派遣求人	0.8	0.0		

【新規求人数(パート含む常用)の雇用形態別構成比】

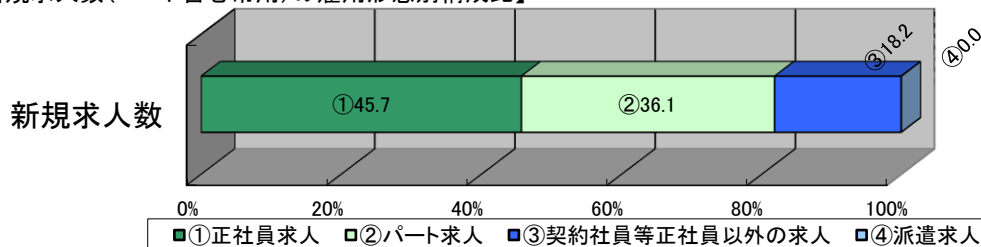

(注)1.新規学校卒業者を除くパート含む常用の雇用状況を表示。

2.③契約社員等正社員以外の求人とは、契約社員、準社員、嘱託等のパートを除く正社員・正職員でないものを計上。

【産業別】

(単位:人、%)

	有効求人数	新規求人数	充足数	充足率
産業計	1,172	407	126	31.0
A、B 農、林、漁業	29	17	12	70.6
C 鉱業、砕石業、砂利採取業	0	0	0	-
D 建設業	170	51	4	7.8
E 製造業	120	43	4	9.3
食料品製造業	95	32	3	9.4
窯業・土石製品製造業	11	8	0	0.0
金属製品製造業	0	0	0	-
はん用機械器具、電気機械器具製造業	0	0	0	-
輸送用機械器具製造業	6	0	0	-
その他の製造業	8	3	1	33.3
F 電気・ガス・熱供給・水道業	0	0	0	-
G 情報通信業	4	1	0	0.0
H 運輸業、郵便業	92	24	4	16.7
I 卸売業、小売業	176	61	8	13.1
J 金融業、保険業	6	5	0	0.0
K 不動産業、物品賃貸業	7	1	0	0.0
L 学術研究、専門・技術サービス業	5	3	1	33.3
M 宿泊業、飲食サービス業	28	12	0	0.0
N 生活関連サービス業、娯楽業	18	5	2	40.0
O 教育、学習支援業	10	1	3	300.0
P 医療、福祉	267	108	8	7.4
Q 複合サービス事業	23	5	0	0.0
R サービス業(他に分類されないもの)	98	42	8	19.0
S、T 公務・その他	119	28	72	257.1

(注)1.新規学校卒業者を除きパート含む常用の雇用状況を表示。