

労働市場情報

令和6年4月

【職業別】 求人・求職バランスシート（パート含む常用）

【職業別】 求人・求職・賃金状況 （ // ）

【職業別】 求人・求職バランスシート（パート除く常用）

【職業別】 求人・求職・賃金状況 （ // ）

【職業別】 求人・求職バランスシート（常用パート）

【職業別】 求人・求職・賃金状況 （ // ）

【雇用形態別・産業別】 有効求人数・新規求人数・充足状況



稚内公共職業安定所（ ☎ 0162-34-1120 ）

労働市場情報は、ホームページ（統計情報）でもご覧になることができます
https://jsite.mhlw.go.jp/hokkaido-hellowork/newpage_00082.html



【職業別】求人・求職バランスシート(パート含む常用)

ハローワーク稚内
パート含む常用

[令和6年4月内容]

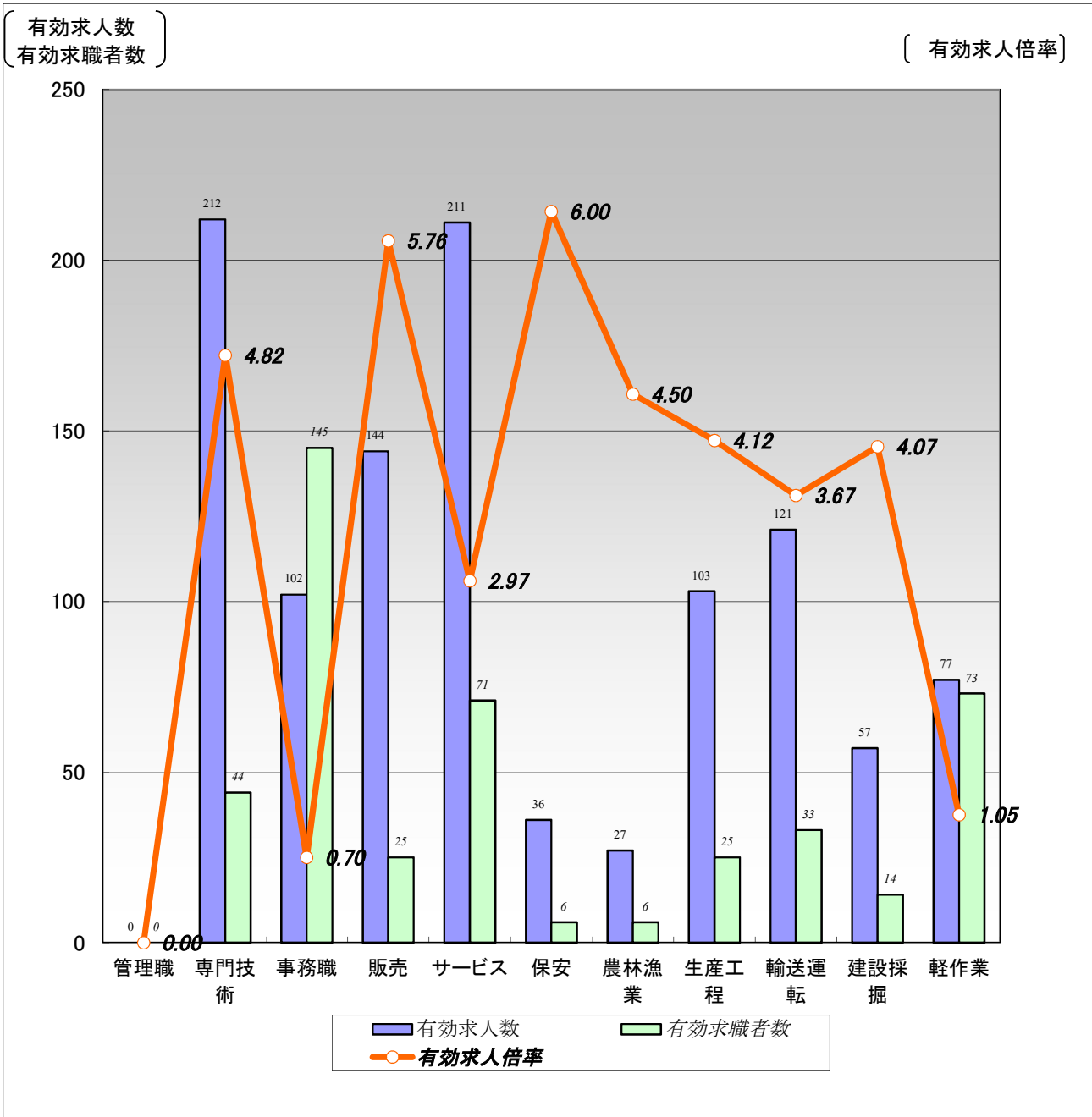

	職業計	管理職	専門技術	事務職	販売	サービス	保安	農林漁業	生産工程	輸送運転	建設採掘	軽作業
有効求人人数	1,090	0	212	102	144	211	36	27	103	121	57	77
有効求職者数	619	0	44	145	25	71	6	6	25	33	14	73
有効求人倍率	1.76	0.00	4.82	0.70	5.76	2.97	6.00	4.50	4.12	3.67	4.07	1.05

(注)1.新規学校卒業者を除くパート含む常用雇用状況を表示。

2.有効求人倍率は、有効求人人数÷有効求職者数で、求職者1人あたりの求人数を表す。

また、分母である有効求職者数が0の場合は、求人倍率が計算できないため、求人数÷1として表示。

3.ハローワークインターネットサービスの機能拡充に伴い、令和3年9月以降の数値には、ハローワークに来所せず、オンライン上で求職登録した求職者数が含まれている。

【職業別】求人・求職・賃金状況(パート含む常用)

ハローワーク稚内

(単位:人、倍、円)

[令和6年4月内容]

	月間有効 求人倍率	月間有効 求人数	月間有効 求職者数	一般		パート	
				新規求人賃金	新規求職希望賃金	新規求人賃金	新規求職希望賃金
職業計	1.76	1,090	619	195,042	212,111	1,076	1,043
管理的職業	0.00	0	0	0	0	0	0
専門的・技術的職業	4.82	212	44	198,852	229,167	1,451	1,290
開発・製造技術者	4.50	9	2	166,600	250,000	0	0
建築・土木・測量技術者	7.88	63	8	243,010	220,000	0	1,000
情報処理・通信技術者	0.00	0	4	0	250,000	0	0
医師、薬剤師等	3.00	3	0	278,200	0	0	0
看護師、保健師等	8.86	62	7	198,672	300,000	1,348	1,225
医療技術者、栄養士等	6.50	26	4	180,150	0	0	1,200
保育士、福祉相談員等	4.57	32	7	174,758	225,000	0	987
事務的職業	0.70	102	145	182,336	173,889	997	993
一般事務員	0.52	70	134	173,386	175,294	997	993
会計・経理事務員	4.50	18	4	183,200	150,000	1,000	0
営業・販売事務員	0.00	0	1	0	0	0	0
販売の職業	5.76	144	25	157,390	250,000	1,045	960
販売店員、訪問販売員	6.84	130	19	143,280	250,000	1,044	960
保険外交員、サービス外交員	1.00	1	0	0	0	0	0
営業員	2.17	13	6	171,500	0	1,065	0
サービスの職業	2.97	211	71	184,756	196,667	1,017	989
ホームヘルパー、ケアワーカー	3.87	89	23	182,989	187,500	1,025	980
看護助手、歯科助手等	5.67	17	3	0	0	1,055	987
調理人、調理見習	2.93	44	15	0	270,000	1,015	1,000
給仕、接客サービス員	4.71	33	7	201,000	185,000	1,020	0
マンション、駐車場等管理人	0.57	4	7	160,000	180,000	0	980
保安の職業	6.00	36	6	190,080	200,000	0	0
警備員	6.00	36	6	190,080	200,000	0	0
農林漁業の職業	4.50	27	6	180,129	200,000	1,000	0
生産工程の職業	4.12	103	25	184,460	195,000	973	1,000
生産機械制御・監視員	0.00	0	1	0	0	0	0
金属加工、溶接・溶断工	2.00	2	1	200,000	0	0	1,000
その他の製造加工作業員	4.25	68	16	179,369	156,667	973	0
機械組立工	0.00	0	2	0	0	0	0
整備工・修理工	5.50	22	4	189,138	225,000	0	0
製品検査工	9.00	9	0	0	0	0	0
塗装、CADオペレーター	2.00	2	1	182,400	250,000	0	0
輸送、機械運転の職業	3.67	121	33	230,952	253,333	980	992
自動車運転手	3.13	72	23	228,566	264,000	1,000	987
ボイラー・建設機械運転工	5.88	47	8	232,688	200,000	960	1,000
建設・採掘の職業	4.07	57	14	231,926	293,333	1,050	1,800
型枠大工、とび工	3.50	7	2	170,000	0	1,000	0
大工・左官	4.00	8	2	205,000	430,000	0	1,800
電気工事、電気配線工	5.00	10	2	210,000	0	1,100	0
建設・土木作業員	4.00	32	8	266,352	225,000	0	0
運搬・清掃・包装の職業	1.05	77	73	181,375	192,857	989	1,000
運搬、配達、倉庫作業員	1.80	27	15	188,700	240,000	985	980
清掃作業員	1.00	18	18	0	165,000	1,000	980
包装作業員	5.00	5	0	0	0	960	0
選別作業員、軽作業員	0.68	27	40	174,050	180,000	995	1,024

注) 1.新規学校卒業者を除くパート含む常用雇用状況を表示。

2.職業分類については、「日本標準職業分類」を使用している。

3.分母である有効求職者数が0の場合は、求人倍率が計算できないため、求人数÷1として表示。

4.新規求人賃金は令和6年4月に稚内のハローワークに申し込まれた新規求人の下限賃金の平均額を表示。

5.新規求職希望賃金は令和6年4月に稚内のハローワークに申し込まれた新規求職の希望賃金の平均額を表示。

6.ハローワークインターネットサービスの機能拡充に伴い、令和3年9月以降の数値には、ハローワークに来所せず、オンライン上で求職登録した求職者数が含まれている。

【職業別】求人・求職バランスシート(パート除く常用)

ハローワーク稚内
パート除く常用

[令和6年4月内容]

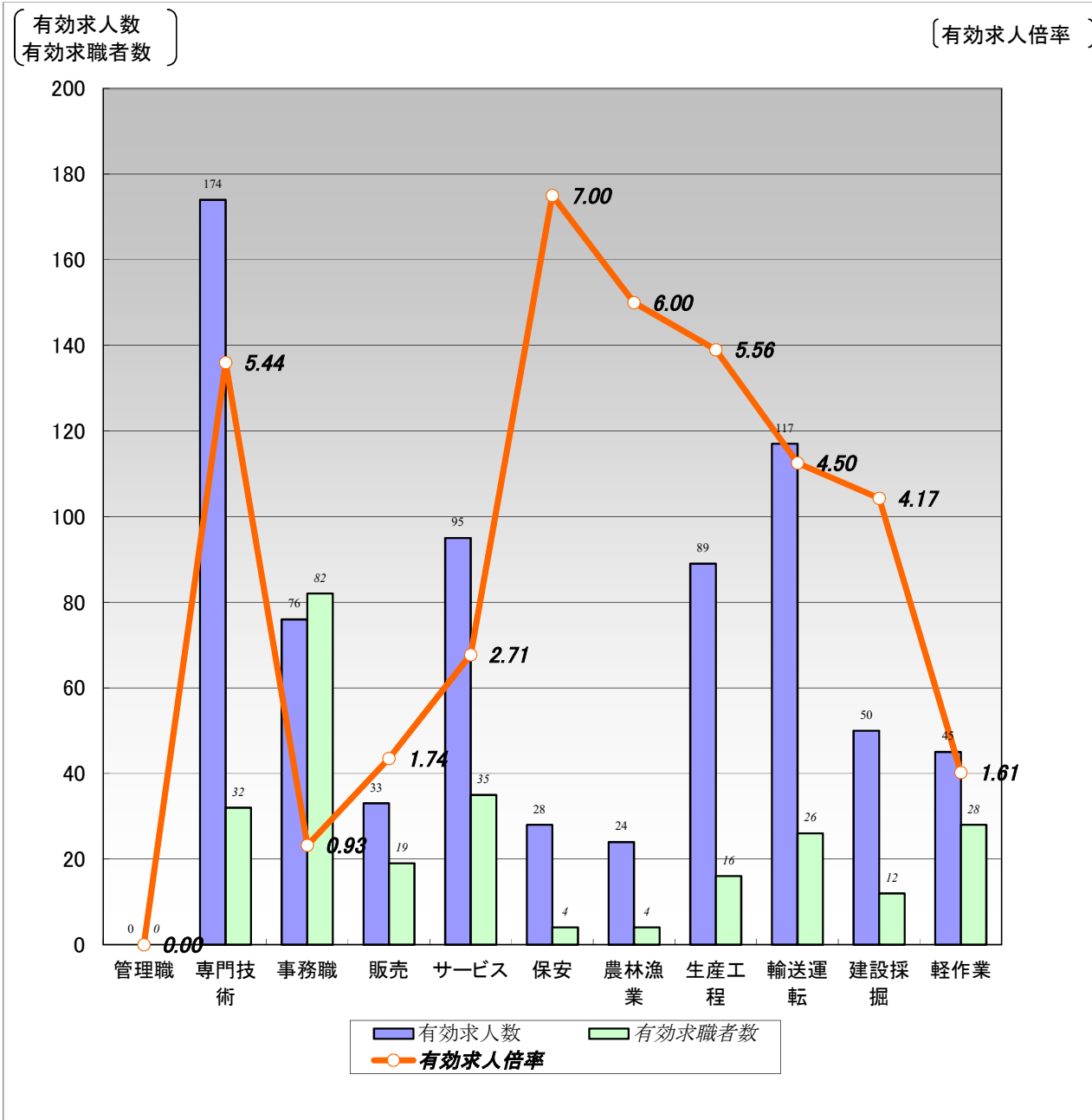

	職業計	管理職	専門技術	事務職	販売	サービス	保安	農林漁業	生産工程	輸送運転	建設採掘	軽作業
有効求人数	731	0	174	76	33	95	28	24	89	117	50	45
有効求職者数	348	0	32	82	19	35	4	4	16	26	12	28
有効求人倍率	2.10	0.00	5.44	0.93	1.74	2.71	7.00	6.00	5.56	4.50	4.17	1.61

(注)1.パート、新規学校卒業者を除く常用雇用状況を表示。

2.有効求人倍率は、有効求人数÷有効求職者数で、求職者1人あたりの求人数を表す。

また、分母である有効求職者数が0の場合は、求人倍率が計算できないため、求人数÷1として表示。

3.ハローワークインターネットサービスの機能拡充に伴い、令和3年9月以降の数値には、ハローワークに来所せず、オンライン上で求職登録した求職者数が含まれている。

【職業別】求人・求職・賃金状況(パート除く常用)

ハローワーク稚内

(単位:人、倍、円)

[令和6年4月内容]

	新規求人数	月間 有効求人数	新規求職 申込件数	月間 有効求職者数	有効求人倍率	新規求人賃金	新規求職 希望賃金
職業計	238	731	92	348	2.10	195,042	212,111
管理的職業	0	0	0	0	0.00	0	0
専門的・技術的職業	50	174	12	32	5.44	198,852	229,167
開発・製造技術者	1	9	1	2	4.50	166,600	250,000
建築・土木・測量技術者	10	63	5	6	10.50	243,010	220,000
情報処理・通信技術者	0	0	2	4	0.00	0	250,000
医師、薬剤師等	2	3	0	0	3.00	278,200	0
看護師、保健師等	14	44	1	3	14.67	198,672	300,000
医療技術者、栄養士等	9	24	0	3	8.00	180,150	0
保育士、福祉相談員等	13	23	2	4	5.75	174,758	225,000
事務的職業	33	76	18	82	0.93	182,336	173,889
一般事務員	17	48	17	72	0.67	173,386	175,294
会計・経理事務員	9	14	1	4	3.50	183,200	150,000
営業・販売事務員	0	0	0	1	0.00	0	0
販売の職業	7	33	1	19	1.74	157,390	250,000
販売店員、訪問販売員	4	21	1	13	1.62	143,280	250,000
保険外交員、サービス外交員	0	0	0	0	0.00	0	0
営業員	3	12	0	6	2.00	171,500	0
サービスの職業	32	95	9	35	2.71	184,756	196,667
ホームヘルパー、ケアワーカー	27	63	4	14	4.50	182,989	187,500
看護助手、歯科助手等	0	8	0	0	8.00	0	0
調理人、調理見習	0	8	1	7	1.14	0	270,000
給仕、接客サービス員	3	6	2	6	1.00	201,000	185,000
マンション、駐車場等管理人	1	1	1	1	1.00	160,000	180,000
保安の職業	5	28	2	4	7.00	190,080	200,000
警備員	5	28	2	4	7.00	190,080	200,000
農林漁業の職業	11	24	1	4	6.00	180,129	200,000
生産工程の職業	37	89	7	16	5.56	184,460	195,000
生産機械制御・監視員	0	0	0	0	0.00	0	0
金属加工、溶接・溶断工	2	2	0	0	2.00	200,000	0
その他の製造加工作業員	20	55	4	9	6.11	179,369	156,667
機械組立工	0	0	0	2	0.00	0	0
整備工・修理工	13	21	2	4	5.25	189,138	225,000
製品検査工	0	9	0	0	9.00	0	0
塗装、CADオペレーター	2	2	1	1	2.00	182,400	250,000
輸送、機械運転の職業	34	117	6	26	4.50	230,952	253,333
自動車運転手	17	70	5	20	3.50	228,566	264,000
ボイラー・建設機械運転工	17	45	1	5	9.00	232,688	200,000
建設・採掘の職業	18	50	3	12	4.17	231,926	293,333
型枠大工、とび工	2	3	0	2	1.50	170,000	0
大工・左官	3	8	1	1	8.00	205,000	430,000
電気工事、電気配線工	3	7	0	2	3.50	210,000	0
建設・土木作業員	10	32	2	7	4.57	266,352	225,000
運搬・清掃・包装の職業	11	45	7	28	1.61	181,375	192,857
運搬、配達、倉庫作業員	6	18	2	13	1.38	188,700	240,000
清掃作業員	0	6	2	3	2.00	0	165,000
包装作業員	0	4	0	0	4.00	0	0
選別作業員、軽作業員	5	17	3	12	1.42	174,050	180,000

注) 1.パート、新規学校卒業者を除く常用雇用状況を表示。

2.職業分類については、「日本標準職業分類」を使用している。

3.分母である有効求職者数が0の場合は、求人倍率が計算できないため、求人数÷1として表示。

4.新規求人賃金は令和6年4月に稚内のハローワークに申し込まれた新規求人の下限賃金の平均額を表示。

5.新規求職希望賃金は令和6年4月に稚内のハローワークに申し込まれた新規求職の希望賃金の平均額を表示。

6.ハローワークインターネットサービスの機能拡充に伴い、令和3年9月以降の数値には、ハローワークに来所せず、オンライン上で求職登録した求職者数が含まれている。

【職業別】求人・求職バランスシート(常用パート)

ハローワーク稚内
常用パート

[令和6年4月内容]

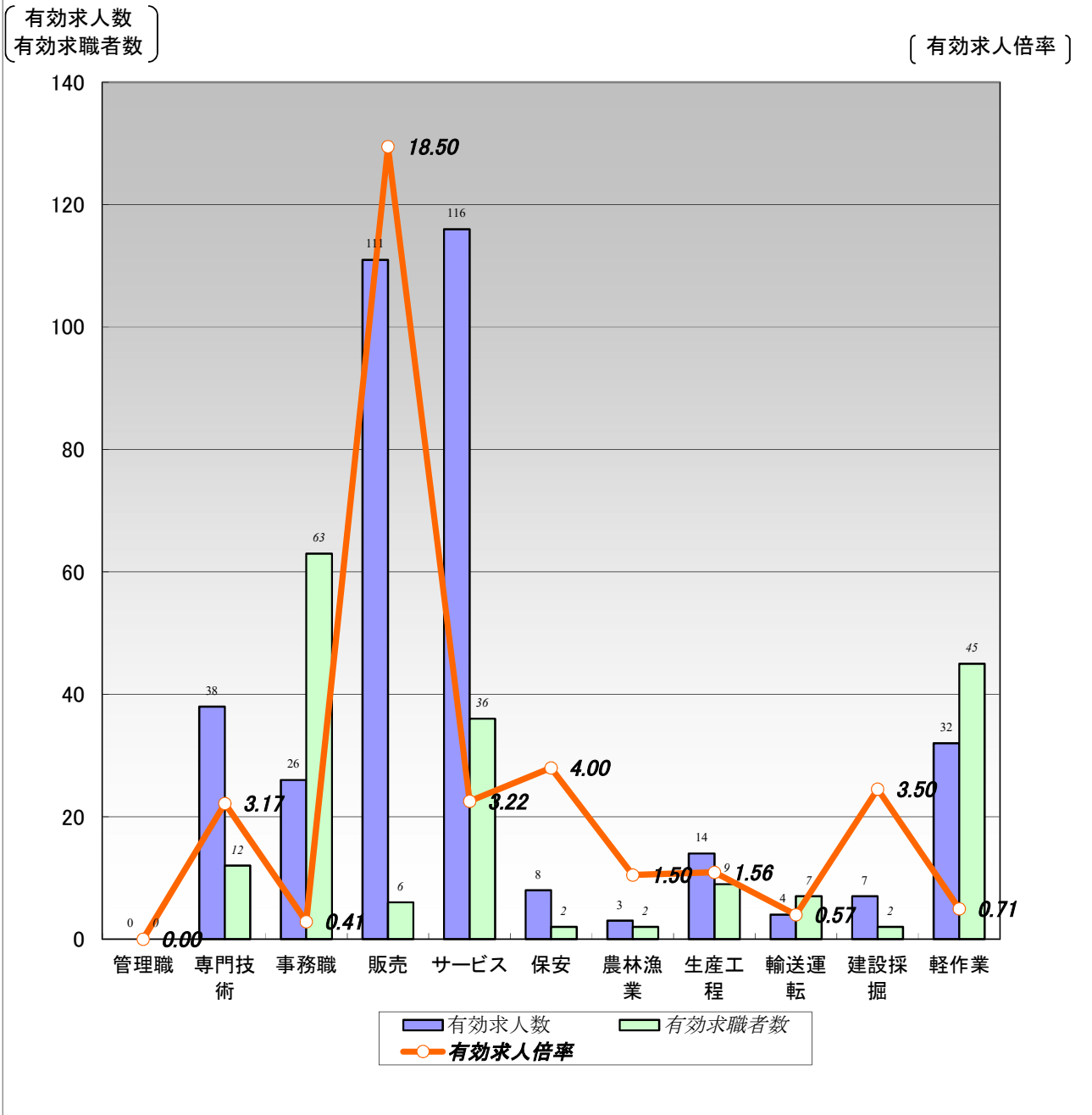

	職業計	管理職	専門技術	事務職	販売	サービス	保安	農林漁業	生産工程	輸送運転	建設採掘	軽作業
有効求人人数	359	0	38	26	111	116	8	3	14	4	7	32
有効求職者数	271	0	12	63	6	36	2	2	9	7	2	45
有効求人倍率	1.32	0.00	3.17	0.41	18.50	3.22	4.00	1.50	1.56	0.57	3.50	0.71

(注)1.新規学校卒業者を除く常用的パート雇用状況を表示。

2.有効求人倍率は、有効求人人数÷有効求職者数で、求職者1人あたりの求人数を表す。

また、分母である有効求職者数が0の場合は、求人倍率が計算できないため、求人数÷1として表示。

3.ハローワークインターネットサービスの機能拡充に伴い、令和3年9月以降の数値には、ハローワークに来所せず、オンライン上で求職登録した求職者数が含まれている。

【職業別】求人・求職・賃金状況(常用パート)

ハローワーク稚内

(単位:人、倍、円)

[令和6年4月内容]

	新規求人数	月間 有効求人数	新規求職 申込件数	月間 有効求職者数	有効求人倍率	新規求人賃金	新規求職 希望賃金
職業計	122	359	101	271	1.32	1,076	1,043
管理的職業	0	0	0	0	0.00	0	0
専門的・技術的職業	11	38	9	12	3.17	1,451	1,290
開発・製造技術者	0	0	0	0	0.00	0	0
建築・土木・測量技術者	0	0	1	2	0.00	0	1,000
情報処理・通信技術者	0	0	0	0	0.00	0	0
医師・薬剤師等	0	0	0	0	0.00	0	0
看護師、保健師等	6	18	2	4	4.50	1,348	1,225
医療技術者、栄養士等	0	2	1	1	2.00	0	1,200
保育士、福祉相談員等	0	9	3	3	3.00	0	987
事務的職業	8	26	20	63	0.41	997	993
一般事務員	7	22	19	62	0.35	997	993
会計・経理事務員	1	4	0	0	4.00	1,000	0
営業・販売事務員	0	0	0	0	0.00	0	0
販売の職業	37	111	2	6	18.50	1,045	960
販売店員、訪問販売員	36	109	2	6	18.17	1,044	960
保険外交員、サービス外交員	0	1	0	0	1.00	0	0
営業員	1	1	0	0	1.00	1,065	0
サービスの職業	39	116	14	36	3.22	1,017	989
ホームヘルパー、ケアワーカー	8	26	2	9	2.89	1,025	980
看護助手、歯科助手等	3	9	3	3	3.00	1,055	987
調理人、調理見習	12	36	1	8	4.50	1,015	1,000
給仕、接客サービス員	8	27	0	1	27.00	1,020	0
マンション、駐車場等管理人	0	3	4	6	0.50	0	980
保安の職業	0	8	1	2	4.00	0	0
警備員	0	8	1	2	4.00	0	0
農林漁業の職業	1	3	0	2	1.50	1,000	0
生産工程の職業	7	14	1	9	1.56	973	1,000
生産機械制御・監視員	0	0	0	1	0.00	0	0
金属加工、溶接・溶断工	0	0	1	1	0.00	0	1,000
その他の製造加工作業員	7	13	0	7	1.86	973	0
機械組立工	0	0	0	0	0.00	0	0
整備工・修理工	0	1	0	0	1.00	0	0
製品検査工	0	0	0	0	0.00	0	0
塗装、CADオペレーター	0	0	0	0	0.00	0	0
輸送、機械運転の職業	3	4	5	7	0.57	980	992
自動車運転手	2	2	3	3	0.67	1,000	987
ボイラー・建設機械運転工	1	2	2	3	0.67	960	1,000
建設・採掘の職業	7	7	1	2	3.50	1,050	1,800
型枠大工、とび工	4	4	0	0	4.00	1,000	0
大工・左官	0	0	1	1	0.00	0	1,800
電気工事、電気配線工	3	3	0	0	3.00	1,100	0
建設・土木作業員	0	0	0	1	0.00	0	0
運搬・清掃・包装の職業	9	32	11	45	0.71	989	1,000
運搬、配達、倉庫作業員	3	9	2	2	4.50	985	980
清掃作業員	2	12	4	15	0.80	1,000	980
包装作業員	1	1	0	0	1.00	960	0
選別作業員、軽作業員	3	10	5	28	0.36	995	1,024

注) 1.新規学校卒業者を除く常用的パート雇用状況を表示。

2.職業分類については、「日本標準職業分類」を使用している。

3.分母である有効求職者数が0の場合は、求人倍率が計算できないため、求人数÷1として表示。

4.新規求人賃金は令和6年4月に稚内のハローワークに申し込まれた新規求人の下限賃金の平均額を表示。

5.新規求職希望賃金は令和6年4月に稚内のハローワークに申し込まれた新規求職の希望賃金の平均額を表示。

6.ハローワークインターネットサービスの機能拡充に伴い、令和3年9月以降の数値には、ハローワークに来所せず、オンライン上で求職登録した求職者数が含まれている。

【雇用形態別・産業別】有効求人数・新規求人数・充足状況

[令和6年4月内容]

ハローワーク稚内

【雇用形態別】

(単位:人、%)

		有効求人数	新規求人数	充足数	充足率
常用(パート含む)計		1,090	360	53	14.7
①正社員求人		521	178	23	12.9
②パート求人		359	122	21	17.2
③契約社員等正社員以外の求人		210	60	9	15.0
④派遣求人		0	0	0	-
構 成 比	①正社員求人	47.8	49.4		
	②パート求人	32.9	33.9		
	③契約社員等正社員以外の求人	19.3	16.7		
	④派遣求人	0.0	0.0		

【新規求人数(パート含む常用)の雇用形態別構成比】

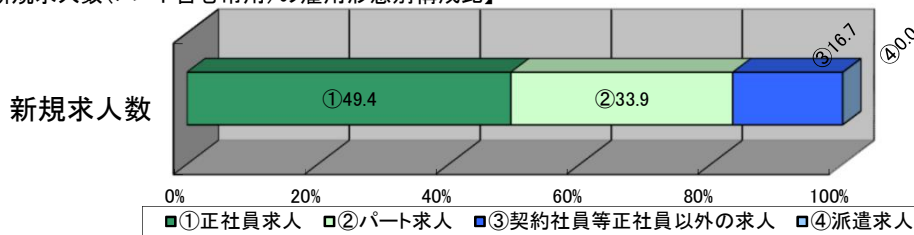

(注)1.新規学校卒業者を除くパート含む常用の雇用状況を表示。

2.③契約社員等正社員以外の求人とは、契約社員、準社員、嘱託等のパートを除く正社員・正職員でないものを計上。

【産業別】

(単位:人、%)

		有効求人数	新規求人数	充足数	充足率
産業計		1,090	360	53	14.7
A、B 農、林、漁業		22	9	3	33.3
C 鉱業、砕石業、砂利採取業		0	0	0	-
D 建設業		170	46	3	6.5
E 製造業		119	45	6	13.3
食料品製造業		90	34	3	8.8
窯業・土石製品製造業		13	2	3	150.0
金属製品製造業		0	0	0	-
はん用機械器具、電気機械器具製造業		0	0	0	-
輸送用機械器具製造業		8	8	0	0.0
その他の製造業		8	1	0	0.0
F 電気・ガス・熱供給・水道業		0	0	0	-
G 情報通信業		4	0	0	-
H 運輸業、郵便業		85	27	4	14.8
I 卸売業、小売業		186	66	9	13.6
J 金融業、保険業		11	6	0	0.0
K 不動産業、物品賃貸業		6	1	1	100.0
L 学術研究、専門・技術サービス業		4	1	0	0.0
M 宿泊業、飲食サービス業		36	12	3	25.0
N 生活関連サービス業、娯楽業		17	7	1	14.3
O 教育、学習支援業		3	1	0	0.0
P 医療、福祉		245	95	12	12.6
Q 複合サービス事業		20	11	0	0.0
R サービス業(他に分類されないもの)		92	23	2	8.7
S、T 公務・その他		70	10	9	90.0

(注)1.新規学校卒業者を除きパート含む常用の雇用状況を表示。