

労働市場情報

令和6年5月

【職業別】 求人・求職バランスシート（パート含む常用）

【職業別】 求人・求職・賃金状況 （ // ）

【職業別】 求人・求職バランスシート（パート除く常用）

【職業別】 求人・求職・賃金状況 （ // ）

【職業別】 求人・求職バランスシート（常用パート）

【職業別】 求人・求職・賃金状況 （ // ）

【雇用形態別・産業別】 有効求人数・新規求人数・充足状況



稚内公共職業安定所（ ☎ 0162-34-1120 ）

労働市場情報は、ホームページ（統計情報）でもご覧になることができます
https://jsite.mhlw.go.jp/hokkaido-hellowork/newpage_00082.html



【職業別】求人・求職バランスシート(パート含む常用)

ハローワーク稚内
パート含む常用

[令和6年5月内容]

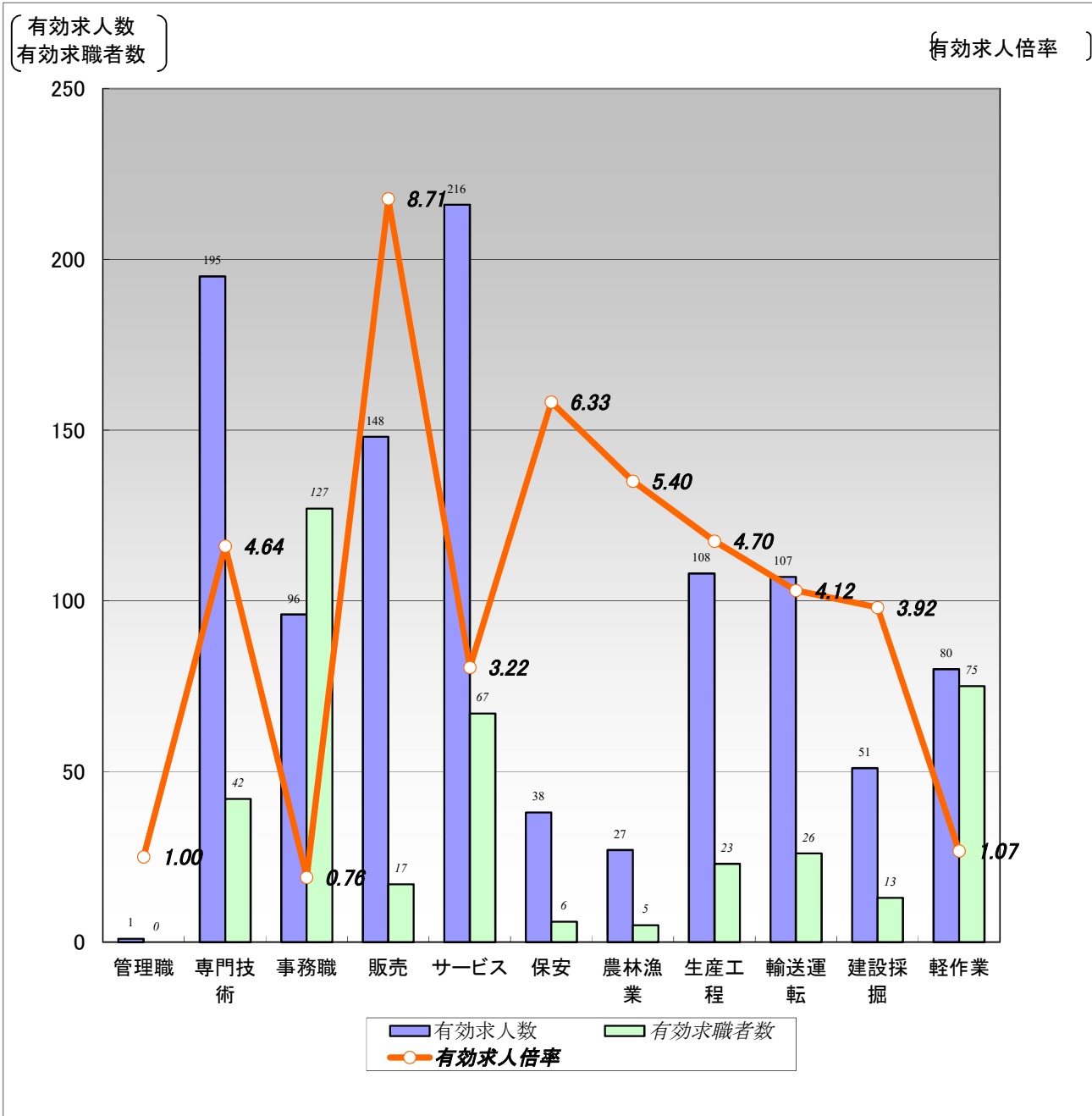

	職業計	管理職	専門技術	事務職	販売	サービス	保安	農林漁業	生産工程	輸送運転	建設採掘	軽作業
有効求人人数	1,067	1	195	96	148	216	38	27	108	107	51	80
有効求職者数	566	0	42	127	17	67	6	5	23	26	13	75
有効求人倍率	1.89	1.00	4.64	0.76	8.71	3.22	6.33	5.40	4.70	4.12	3.92	1.07

(注)1.新規学校卒業者を除くパート含む常用雇用状況を表示。

2.有効求人倍率は、有効求人人数÷有効求職者数で、求職者1人あたりの求人数を表す。

また、分母である有効求職者数が0の場合は、求人倍率が計算できないため、求人数÷1として表示。

3.ハローワークインターネットサービスの機能拡充に伴い、令和3年9月以降の数値には、ハローワークに来所せず、オンライン上で求職登録した求職者数が含まれている。

【職業別】求人・求職・賃金状況(パート含む常用)

ハローワーク稚内

(単位:人、倍、円)

[令和6年5月内容]

	月間有効 求人倍率	月間有効 求人数	月間有効 求職者数	一般		パート	
				新規求人賃金	新規求職希望賃金	新規求人賃金	新規求職希望賃金
職業計	1.89	1,067	566	195,098	198,462	1,083	1,003
管理的職業	1.00	1	0	162,100	0	0	0
専門的・技術的職業	4.64	195	42	211,942	180,000	1,480	1,000
開発・製造技術者	4.00	8	2	249,000	0	0	0
建築・土木・測量技術者	6.25	50	8	244,110	0	0	0
情報処理・通信技術者	0.00	0	4	0	0	0	0
医師、薬剤師等	3.00	3	0	0	0	0	0
看護師、保健師等	10.33	62	6	192,956	0	1,475	1,000
医療技術者、栄養士等	6.75	27	4	191,080	180,000	0	0
保育士、福祉相談員等	3.22	29	9	179,021	170,000	1,223	0
事務的職業	0.76	96	127	182,002	179,091	1,065	1,000
一般事務員	0.56	67	119	182,666	179,091	1,065	1,000
会計・経理事務員	4.25	17	4	167,000	0	0	0
営業・販売事務員	0.00	0	1	0	0	0	0
販売の職業	8.71	148	17	176,433	0	1,035	1,000
販売店員、訪問販売員	8.87	133	15	177,352	0	1,037	1,000
保険外交員、サービス外交員	1.00	1	0	0	0	0	0
営業員	7.00	14	2	170,000	0	1,000	0
サービスの職業	3.22	216	67	175,599	190,000	1,050	1,045
ホームヘルパー、ケアワーカー	4.18	92	22	179,940	185,000	1,075	1,153
看護助手、歯科助手等	8.50	17	2	160,000	0	0	0
調理人、調理見習	2.26	43	19	167,899	183,333	1,033	987
給仕、接客サービス員	5.86	41	7	149,758	0	1,051	970
マンション、駐車場等管理人	0.11	1	9	0	175,000	0	0
保安の職業	6.33	38	6	166,500	200,000	1,080	0
警備員	6.33	38	6	166,500	200,000	1,080	0
農林漁業の職業	5.40	27	5	225,200	275,000	0	0
生産工程の職業	4.70	108	23	185,958	0	1,002	980
生産機械制御・監視員	0.00	0	1	0	0	0	0
金属加工、溶接・溶断工	2.00	2	1	0	0	0	0
その他の製造加工作業員	4.56	73	16	184,075	0	1,002	980
機械組立工	0.00	0	2	0	0	0	0
整備工・修理工	7.33	22	3	197,133	0	0	0
製品検査工	9.00	9	0	182,550	0	0	0
塗装、CADオペレーター	2.00	2	0	0	0	0	0
輸送、機械運転の職業	4.12	107	26	216,894	241,667	1,000	1,000
自動車運転手	3.82	65	17	199,105	250,000	1,000	0
ボイラー・建設機械運転工	6.67	40	6	236,110	0	0	0
建設・採掘の職業	3.92	51	13	211,082	186,667	0	0
型枠大工、とび工	3.00	6	2	0	0	0	0
大工・左官	2.67	8	3	192,428	200,000	0	0
電気工事、電気配線工	5.00	10	2	173,300	180,000	0	0
建設・土木作業員	4.50	27	6	295,500	180,000	0	0
運搬・清掃・包装の職業	1.07	80	75	186,235	178,571	1,011	987
運搬、配達、倉庫作業員	1.85	24	13	194,263	225,000	1,000	0
清掃作業員	1.05	21	20	188,500	130,000	1,030	980
包装作業員	5.00	5	0	167,040	0	0	0
選別作業員、軽作業員	0.71	30	42	181,875	167,500	960	990

注) 1.新規学校卒業者を除くパート含む常用雇用状況を表示。

2.職業分類については、「日本標準職業分類」を使用している。

3.分母である有効求職者数が0の場合は、求人倍率が計算できないため、求人数÷1として表示。

4.新規求人賃金は令和6年5月に稚内のハローワークに申し込まれた新規求人の下限賃金の平均額を表示。

5.新規求職希望賃金は令和6年5月に稚内のハローワークに申し込まれた新規求職の希望賃金の平均額を表示。

6.ハローワークインターネットサービスの機能拡充に伴い、令和3年9月以降の数値には、ハローワークに来所せず、オンライン上で求職登録した求職者数が含まれている。

【職業別】求人・求職バランスシート(パート除く常用)

ハローワーク稚内
パート除く常用

[令和6年5月内容]

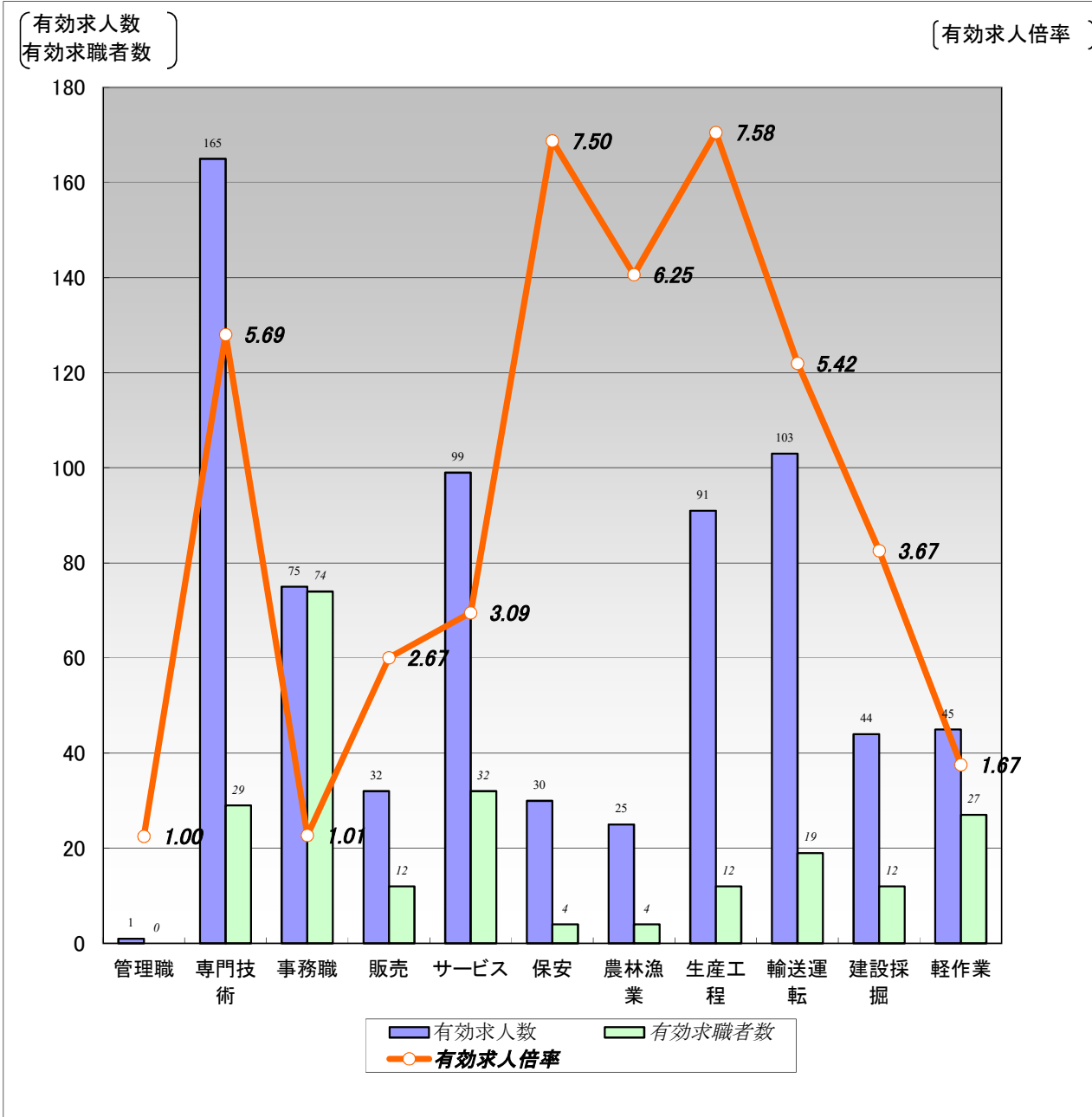

	職業計	管理職	専門技術	事務職	販売	サービス	保安	農林漁業	生産工程	輸送運転	建設採掘	軽作業
有効求人人数	710	1	165	75	32	99	30	25	91	103	44	45
有効求職者数	308	0	29	74	12	32	4	4	12	19	12	27
有効求人倍率	2.31	1.00	5.69	1.01	2.67	3.09	7.50	6.25	7.58	5.42	3.67	1.67

(注)1.パート、新規学校卒業者を除く常用雇用状況を表示。

2.有効求人倍率は、有効求人人数÷有効求職者数で、求職者1人あたりの求人数を表す。

また、分母である有効求職者数が0の場合は、求人倍率が計算できないため、求人数÷1として表示。

3.ハローワークインターネットサービスの機能拡充に伴い、令和3年9月以降の数値には、ハローワークに来所せず、オンライン上で求職登録した求職者数が含まれている。

【職業別】求人・求職・賃金状況(パート除く常用)

ハローワーク稚内

(単位:人、倍、円)

[令和6年5月内容]

	新規求人数	月間 有効求人数	新規求職 申込件数	月間 有効求職者数	有効求人倍率	新規求人賃金	新規求職 希望賃金
職業計	247	710	53	308	2.31	195,098	198,462
管理的職業	1	1	0	0	1.00	162,100	0
専門的・技術的職業	50	165	3	29	5.69	211,942	180,000
開発・製造技術者	5	8	0	2	4.00	249,000	0
建築・土木・測量技術者	16	50	0	6	8.33	244,110	0
情報処理・通信技術者	0	0	0	4	0.00	0	0
医師、薬剤師等	0	3	0	0	3.00	0	0
看護師、保健師等	7	45	0	1	45.00	192,956	0
医療技術者、栄養士等	10	25	1	3	8.33	191,080	180,000
保育士、福祉相談員等	8	24	2	6	4.00	179,021	170,000
事務的職業	23	75	12	74	1.01	182,002	179,091
一般事務員	17	49	12	67	0.73	182,666	179,091
会計・経理事務員	1	14	0	4	3.50	167,000	0
営業・販売事務員	0	0	0	1	0.00	0	0
販売の職業	13	32	0	12	2.67	176,433	0
販売店員、訪問販売員	11	20	0	10	2.00	177,352	0
保険外交員、サービス外交員	0	0	0	0	0.00	0	0
営業員	2	12	0	2	6.00	170,000	0
サービスの職業	45	99	8	32	3.09	175,599	190,000
ホームヘルパー、ケアワーカー	25	63	2	13	4.85	179,940	185,000
看護助手、歯科助手等	1	8	0	0	8.00	160,000	0
調理人、調理見習	6	9	3	7	1.29	167,899	183,333
給仕、接客サービス員	7	9	0	4	2.25	149,758	0
マンション、駐車場等管理人	0	1	2	3	0.33	0	175,000
保安の職業	4	30	2	4	7.50	166,500	200,000
警備員	4	30	2	4	7.50	166,500	200,000
農林漁業の職業	11	25	2	4	6.25	225,200	275,000
生産工程の職業	30	91	0	12	7.58	185,958	0
生産機械制御・監視員	0	0	0	0	0.00	0	0
金属加工、溶接・溶断工	0	2	0	0	2.00	0	0
その他の製造加工作業員	26	57	0	7	8.14	184,075	0
機械組立工	0	0	0	2	0.00	0	0
整備工・修理工	3	21	0	3	7.00	197,133	0
製品検査工	1	9	0	0	9.00	182,550	0
塗装、CADオペレーター	0	2	0	0	2.00	0	0
輸送、機械運転の職業	40	103	6	19	5.42	216,894	241,667
自動車運転手	26	62	5	14	4.43	199,105	250,000
ボイラー・建設機械運転工	12	39	0	3	13.00	236,110	0
建設・採掘の職業	14	44	3	12	3.67	211,082	186,667
型枠大工、とび工	0	2	0	2	1.00	0	0
大工・左官	5	8	1	2	4.00	192,428	200,000
電気工事、電気配線工	4	7	1	2	3.50	173,300	180,000
建設・土木作業員	5	27	1	6	4.50	295,500	180,000
運搬・清掃・包装の職業	16	45	7	27	1.67	186,235	178,571
運搬、配達、倉庫作業員	6	16	2	11	1.45	194,263	225,000
清掃作業員	2	7	1	3	2.33	188,500	130,000
包装作業員	4	4	0	0	4.00	167,040	0
選別作業員、軽作業員	4	18	4	13	1.38	181,875	167,500

注) 1.パート、新規学校卒業者を除く常用雇用状況を表示。

2.職業分類については、「日本標準職業分類」を使用している。

3.分母である有効求職者数が0の場合は、求人倍率が計算できないため、求人数÷1として表示。

4.新規求人賃金は令和6年5月に稚内のハローワークに申し込まれた新規求人の下限賃金の平均額を表示。

5.新規求職希望賃金は令和6年5月に稚内のハローワークに申し込まれた新規求職の希望賃金の平均額を表示。

6.ハローワークインターネットサービスの機能拡充に伴い、令和3年9月以降の数値には、ハローワークに来所せず、オンライン上で求職登録した求職者数が含まれている。

【職業別】求人・求職バランスシート(常用パート)

ハローワーク稚内
常用パート

[令和6年5月内容]

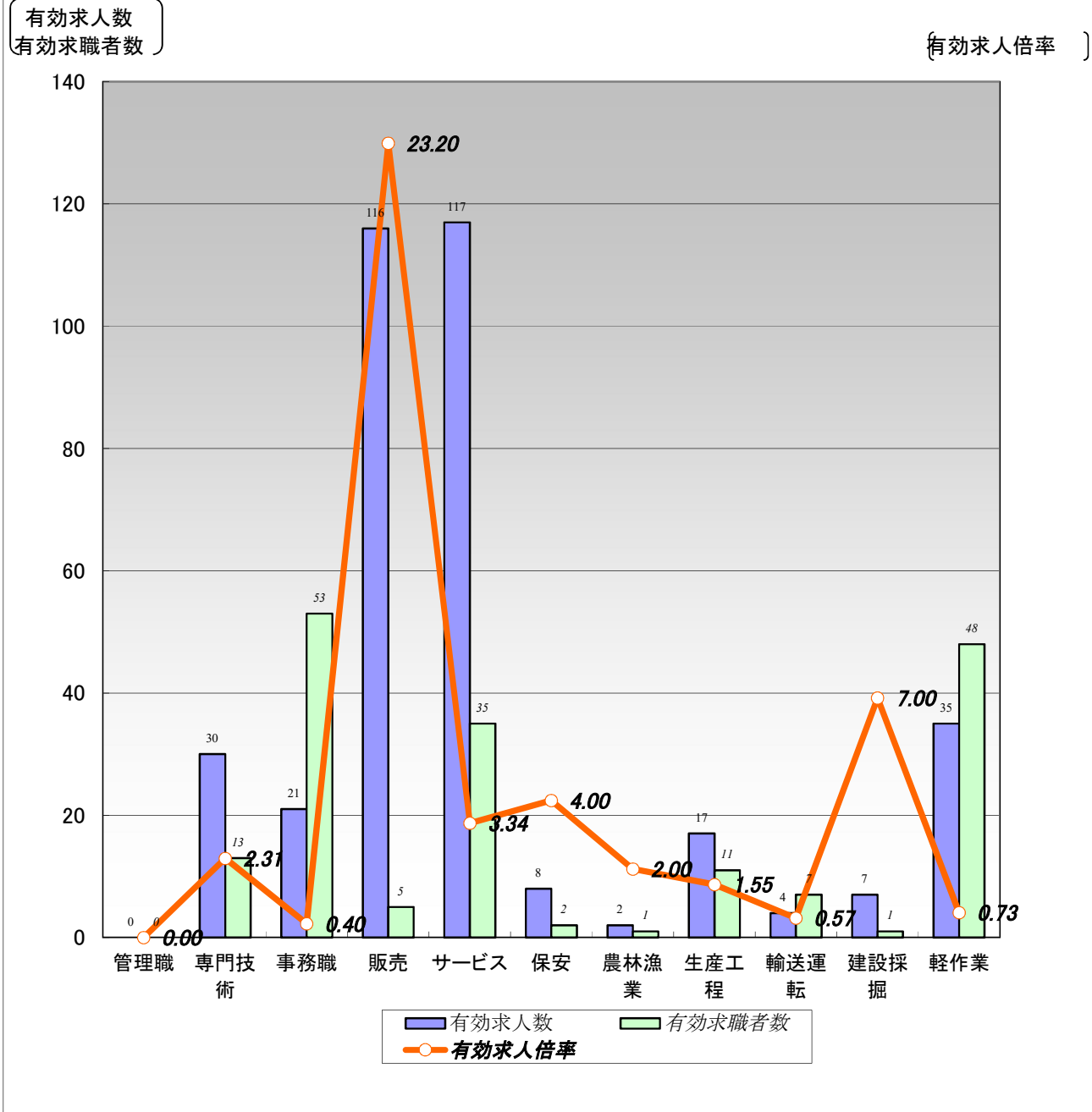

	職業計	管理職	専門技術	事務職	販売	サービス	保安	農林漁業	生産工程	輸送運転	建設採掘	軽作業
有効求人人数	357	0	30	21	116	117	8	2	17	4	7	35
有効求職者数	258	0	13	53	5	35	2	1	11	7	1	48
有効求人倍率	1.38	0.00	2.31	0.40	23.20	3.34	4.00	2.00	1.55	0.57	7.00	0.73

(注)1.新規学校卒業者を除く常用的パート雇用状況を表示。

2.有効求人倍率は、有効求人人数÷有効求職者数で、求職者1人あたりの求人数を表す。

また、分母である有効求職者数が0の場合は、求人倍率が計算できないため、求人数÷1として表示。

3.ハローワークインターネットサービスの機能拡充に伴い、令和3年9月以降の数値には、ハローワークに来所せず、オンライン上で求職登録した求職者数が含まれている。

【職業別】求人・求職・賃金状況(常用パート)

ハローワーク稚内

(単位:人、倍、円)

[令和6年5月内容]

	新規求人数	月間 有効求人数	新規求職 申込件数	月間 有効求職者数	有効求人倍率	新規求人賃金	新規求職 希望賃金
職業計	129	357	40	258	1.38	1,083	1,003
管理的職業	0	0	0	0	0.00	0	0
専門的・技術的職業	9	30	1	13	2.31	1,480	1,000
開発・製造技術者	0	0	0	0	0.00	0	0
建築・土木・測量技術者	0	0	0	2	0.00	0	0
情報処理・通信技術者	0	0	0	0	0.00	0	0
医師、薬剤師等	0	0	0	0	0.00	0	0
看護師、保健師等	2	17	1	5	3.40	1,475	1,000
医療技術者、栄養士等	0	2	0	1	2.00	0	0
保育士、福祉相談員等	4	5	0	3	1.67	1,223	0
事務的職業	9	21	5	53	0.40	1,065	1,000
一般事務員	9	18	5	52	0.35	1,065	1,000
会計・経理事務員	0	3	0	0	3.00	0	0
営業・販売事務員	0	0	0	0	0.00	0	0
販売の職業	45	116	1	5	23.20	1,035	1,000
販売店員、訪問販売員	44	113	1	5	22.60	1,037	1,000
保険外交員、サービス外交員	0	1	0	0	1.00	0	0
営業員	1	2	0	0	2.00	1,000	0
サービスの職業	41	117	9	35	3.34	1,050	1,045
ホームヘルパー、ケアワーカー	10	29	3	9	3.22	1,075	1,153
看護助手、歯科助手等	0	9	0	2	4.50	0	0
調理人、調理見習	13	34	4	12	2.83	1,033	987
給仕、接客サービス員	13	32	2	3	10.67	1,051	970
マンション、駐車場等管理人	0	0	0	6	0.00	0	0
保安の職業	5	8	0	2	4.00	1,080	0
警備員	5	8	0	2	4.00	1,080	0
農林漁業の職業	0	2	0	1	2.00	0	0
生産工程の職業	6	17	2	11	1.55	1,002	980
生産機械制御・監視員	0	0	0	1	0.00	0	0
金属加工、溶接・溶断工	0	0	0	1	0.00	0	0
その他の製造加工作業員	6	16	2	9	1.78	1,002	980
機械組立工	0	0	0	0	0.00	0	0
整備工・修理工	0	1	0	0	1.00	0	0
製品検査工	0	0	0	0	0.00	0	0
塗装、CADオペレーター	0	0	0	0	0.00	0	0
輸送、機械運転の職業	1	4	1	7	0.57	1,000	1,000
自動車運転手	1	3	0	3	1.00	1,000	0
ボイラー・建設機械運転工	0	1	0	3	0.33	0	0
建設・採掘の職業	0	7	0	1	7.00	0	0
型枠大工、とび工	0	4	0	0	4.00	0	0
大工・左官	0	0	0	1	0.00	0	0
電気工事、電気配線工	0	3	0	0	3.00	0	0
建設・土木作業員	0	0	0	0	0.00	0	0
運搬・清掃・包装の職業	13	35	7	48	0.73	1,011	987
運搬、配達、倉庫作業員	1	8	0	2	4.00	1,000	0
清掃作業員	8	14	3	17	0.82	1,030	980
包装作業員	0	1	0	0	1.00	0	0
選別作業員、軽作業員	4	12	4	29	0.41	960	990

注) 1.新規学校卒業者を除く常用的パート雇用状況を表示。

2.職業分類については、「日本標準職業分類」を使用している。

3.分母である有効求職者数が0の場合は、求人倍率が計算できないため、求人数÷1として表示。

4.新規求人賃金は令和6年5月に稚内のハローワークに申し込まれた新規求人の下限賃金の平均額を表示。

5.新規求職希望賃金は令和6年5月に稚内のハローワークに申し込まれた新規求職の希望賃金の平均額を表示。

6.ハローワークインターネットサービスの機能拡充に伴い、令和3年9月以降の数値には、ハローワークに来所せず、オンライン上で求職登録した求職者数が含まれている。

【雇用形態別・産業別】有効求人数・新規求人数・充足状況

[令和6年5月内容]

ハローワーク稚内

【雇用形態別】

(単位:人、%)

		有効求人数	新規求人数	充足数	充足率
常用(パート含む)計		1,067	376	52	13.8
①正社員求人		487	153	12	7.8
②パート求人		357	129	28	21.7
③契約社員等正社員以外の求人		223	94	12	12.8
④派遣求人		0	0	0	-
構成比	①正社員求人	45.6	40.7		
	②パート求人	33.5	34.3		
	③契約社員等正社員以外の求人	20.9	25.0		
	④派遣求人	0.0	0.0		

【新規求人数(パート含む常用)の雇用形態別構成比】

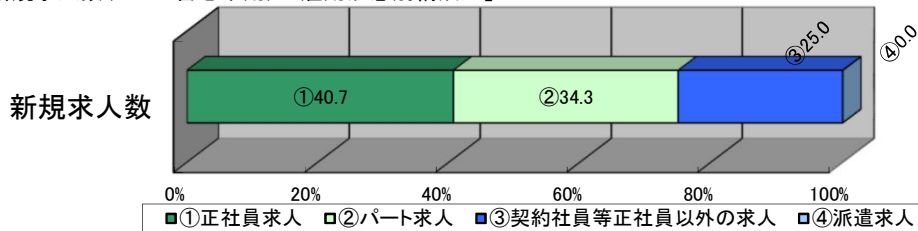

(注)1.新規学校卒業者を除くパート含む常用の雇用状況を表示。

2.③契約社員等正社員以外の求人とは、契約社員、準社員、嘱託等のパートを除く正社員・正職員でないものを計上。

【産業別】

(単位:人、%)

		有効求人数	新規求人数	充足数	充足率
産業計		1,067	376	52	13.8
A、B 農、林、漁業		24	12	1	8.3
C 鉱業、砕石業、砂利採取業		0	0	0	-
D 建設業		141	47	1	2.1
E 製造業		124	40	2	5.0
食料品製造業		96	33	2	6.1
窯業・土石製品製造業		10	1	0	0.0
金属製品製造業		0	0	0	-
はん用機械器具、電気機械器具製造業		0	0	0	-
輸送用機械器具製造業		9	1	0	0.0
その他の製造業		9	5	0	0.0
F 電気・ガス・熱供給・水道業		0	0	0	-
G 情報通信業		5	4	0	0.0
H 運輸業、郵便業		78	30	4	13.3
I 卸売業、小売業		184	66	6	9.1
J 金融業、保険業		11	0	2	-
K 不動産業、物品賃貸業		6	4	0	0.0
L 学術研究、専門・技術サービス業		5	2	0	0.0
M 宿泊業、飲食サービス業		45	23	1	4.3
N 生活関連サービス業、娯楽業		17	7	1	14.3
O 教育、学習支援業		1	0	0	-
P 医療、福祉		249	69	15	21.7
Q 複合サービス事業		20	4	1	25.0
R サービス業(他に分類されないもの)		95	29	11	37.9
S、T 公務・その他		62	39	7	17.9

(注)1.新規学校卒業者を除きパート含む常用の雇用状況を表示。