

労働市場情報

令和6年8月

【職業別】求人・求職バランスシート（パート含む常用）

【職業別】求人・求職・賃金状況（ " ）

【職業別】求人・求職バランスシート（パート除く常用）

【職業別】求人・求職・賃金状況（ " ）

【職業別】求人・求職バランスシート（常用パート）

【職業別】求人・求職・賃金状況（ " ）

【雇用形態別・産業別】有効求人数・新規求人数・充足状況



稚内公共職業安定所（ ☎ 0162-34-1120 ）

労働市場情報は、ホームページ（統計情報）でもご覧になることができます
https://jsite.mhlw.go.jp/hokkaido-hellowork/newpage_00082.html



【職業別】求人・求職バランスシート(パート含む常用)

ハローワーク稚内
パート含む常用

[令和6年8月内容]

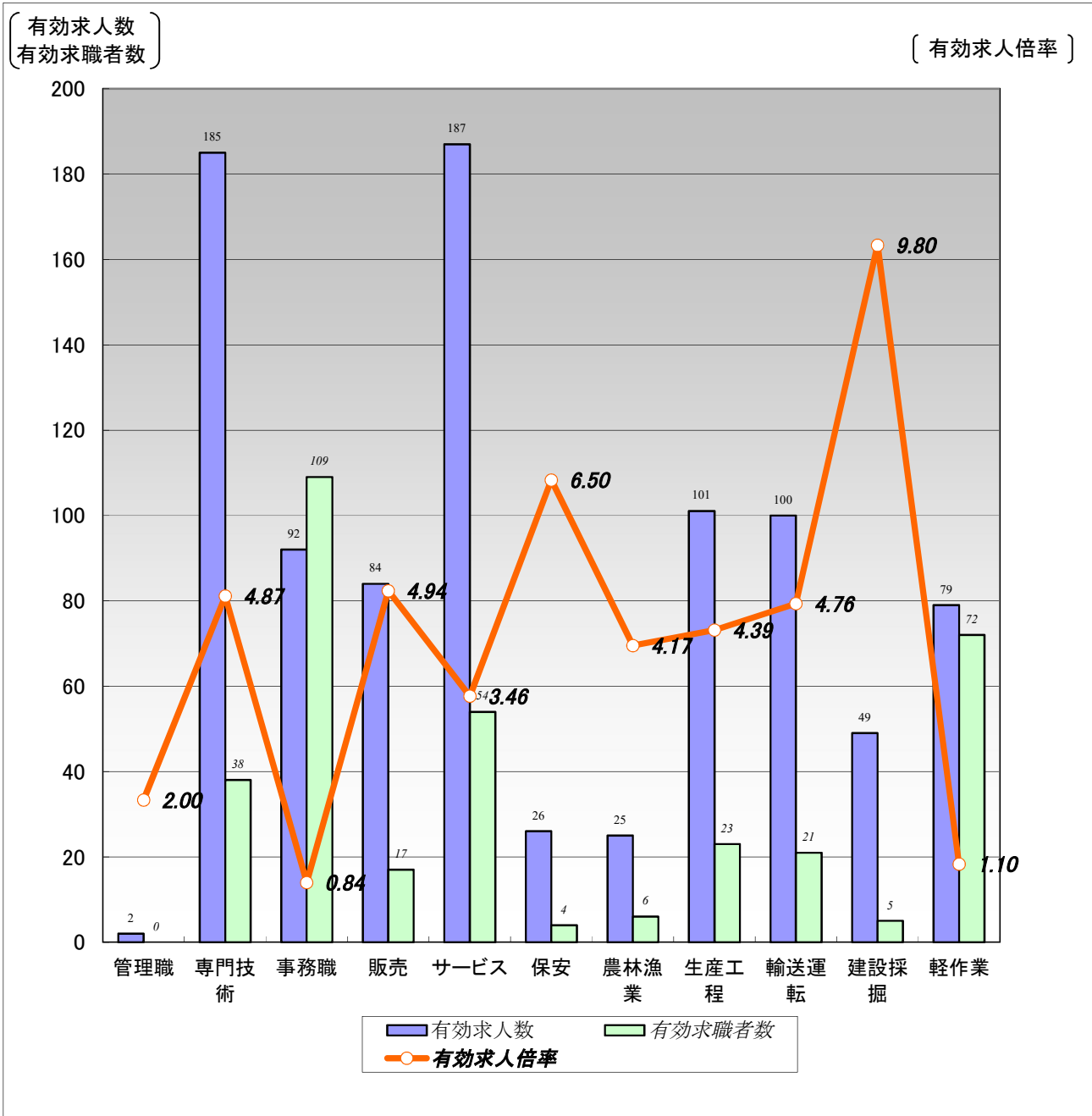

| | 職業計 | 管理職 | 専門技術 | 事務職 | 販売 | サービス | 保安 | 農林漁業 | 生産工程 | 輸送運転 | 建設採掘 | 軽作業 |
|--------|------|------|------|------|------|------|------|------|------|------|------|------|
| 有効求人人数 | 930 | 2 | 185 | 92 | 84 | 187 | 26 | 25 | 101 | 100 | 49 | 79 |
| 有効求職者数 | 500 | 0 | 38 | 109 | 17 | 54 | 4 | 6 | 23 | 21 | 5 | 72 |
| 有効求人倍率 | 1.86 | 2.00 | 4.87 | 0.84 | 4.94 | 3.46 | 6.50 | 4.17 | 4.39 | 4.76 | 9.80 | 1.10 |

(注)1.新規学校卒業者を除くパート含む常用雇用状況を表示。

2.有効求人倍率は、有効求人人数÷有効求職者数で、求職者1人あたりの求人数を表す。

また、分母である有効求職者数が0の場合は、求人倍率が計算できないため、求人数÷1として表示。

3.ハローワークインターネットサービスの機能拡充に伴い、令和3年9月以降の数値には、ハローワークに来所せず、オンライン上で求職登録した求職者数が含まれている。

【職業別】求人・求職・賃金状況(パート含む常用)

ハローワーク稚内

(単位:人、倍、円)

[令和6年8月内容]

| | 月間有効 求人倍率 | 月間有効 求人数 | 月間有効 求職者数 | 一般 | | パート | |
|----------------|--------------|-------------|--------------|---------|----------|--------|----------|
| | | | | 新規求人賃金 | 新規求職希望賃金 | 新規求人賃金 | 新規求職希望賃金 |
| 職業計 | 1.86 | 930 | 500 | 200,829 | 207,660 | 1,081 | 1,020 |
| 管理的職業 | 2.00 | 2 | 0 | 162,100 | 0 | 0 | 0 |
| 専門的・技術的職業 | 4.87 | 185 | 38 | 213,300 | 220,000 | 1,325 | 1,030 |
| 開発・製造技術者 | 2.00 | 8 | 4 | 253,333 | 0 | 0 | 0 |
| 建築・土木・測量技術者 | 11.00 | 44 | 4 | 249,938 | 450,000 | 0 | 0 |
| 情報処理・通信技術者 | 0.00 | 0 | 2 | 0 | 0 | 0 | 0 |
| 医師、薬剤師等 | 1.00 | 1 | 1 | 0 | 200,000 | 0 | 0 |
| 看護師、保健師等 | 6.33 | 57 | 9 | 194,090 | 160,000 | 1,447 | 0 |
| 医療技術者、栄養士等 | 3.86 | 27 | 7 | 187,584 | 150,000 | 0 | 1,100 |
| 保育士、福祉相談員等 | 6.33 | 38 | 6 | 177,993 | 0 | 1,172 | 960 |
| 事務的職業 | 0.84 | 92 | 109 | 176,244 | 180,714 | 1,016 | 960 |
| 一般事務員 | 0.66 | 65 | 99 | 174,600 | 173,333 | 1,016 | 960 |
| 会計・経理事務員 | 4.75 | 19 | 4 | 167,000 | 300,000 | 0 | 0 |
| 営業・販売事務員 | 0.00 | 0 | 2 | 0 | 0 | 0 | 0 |
| 販売の職業 | 4.94 | 84 | 17 | 176,142 | 136,667 | 1,063 | 0 |
| 販売店員、訪問販売員 | 4.53 | 68 | 15 | 179,213 | 125,000 | 1,067 | 0 |
| 保険外交員、サービス外交員 | 1.00 | 1 | 0 | 0 | 0 | 0 | 0 |
| 営業員 | 7.50 | 15 | 2 | 170,000 | 160,000 | 1,000 | 0 |
| サービスの職業 | 3.46 | 187 | 54 | 181,970 | 155,000 | 1,056 | 983 |
| ホームヘルパー、ケアワーカー | 7.54 | 98 | 13 | 183,998 | 0 | 1,079 | 0 |
| 看護助手、歯科助手等 | 15.00 | 15 | 0 | 160,000 | 0 | 0 | 0 |
| 調理人、調理見習 | 1.68 | 37 | 22 | 171,580 | 170,000 | 1,034 | 975 |
| 給仕、接客サービス員 | 3.80 | 19 | 5 | 176,275 | 0 | 1,053 | 0 |
| マンション、駐車場等管理人 | 0.20 | 1 | 5 | 0 | 0 | 0 | 1,000 |
| 保安の職業 | 6.50 | 26 | 4 | 166,500 | 0 | 1,080 | 0 |
| 警備員 | 6.50 | 26 | 4 | 166,500 | 0 | 1,080 | 0 |
| 農林漁業の職業 | 4.17 | 25 | 6 | 234,333 | 235,000 | 1,066 | 1,400 |
| 生産工程の職業 | 4.39 | 101 | 23 | 190,270 | 0 | 970 | 1,000 |
| 生産機械制御・監視員 | 0.00 | 0 | 1 | 0 | 0 | 0 | 0 |
| 金属加工、溶接・溶断工 | 2.00 | 2 | 1 | 0 | 0 | 0 | 0 |
| その他の製造加工作業員 | 4.33 | 65 | 15 | 188,105 | 0 | 970 | 1,000 |
| 機械組立工 | 0.00 | 0 | 2 | 0 | 0 | 0 | 0 |
| 整備工・修理工 | 7.67 | 23 | 3 | 208,200 | 0 | 0 | 0 |
| 製品検査工 | 9.00 | 9 | 1 | 182,550 | 0 | 0 | 0 |
| 塗装、CADオペレーター | 2.00 | 2 | 0 | 0 | 0 | 0 | 0 |
| 輸送、機械運転の職業 | 4.76 | 100 | 21 | 221,465 | 262,500 | 1,000 | 960 |
| 自動車運転手 | 4.07 | 57 | 14 | 201,723 | 262,500 | 1,000 | 960 |
| ボイラー・建設機械運転工 | 8.20 | 41 | 5 | 236,983 | 0 | 0 | 0 |
| 建設・採掘の職業 | 9.80 | 49 | 5 | 216,029 | 245,000 | 0 | 0 |
| 型枠大工、とび工 | 6.00 | 6 | 0 | 0 | 0 | 0 | 0 |
| 大工・左官 | 2.50 | 5 | 2 | 177,600 | 350,000 | 0 | 0 |
| 電気工事、電気配線工 | 9.00 | 9 | 1 | 173,300 | 200,000 | 0 | 0 |
| 建設・土木作業員 | 14.50 | 29 | 2 | 247,000 | 215,000 | 0 | 0 |
| 運搬・清掃・包装の職業 | 1.10 | 79 | 72 | 189,430 | 160,000 | 1,005 | 1,012 |
| 運搬、配達、倉庫作業員 | 3.38 | 27 | 8 | 194,263 | 0 | 1,010 | 0 |
| 清掃作業員 | 0.78 | 14 | 18 | 0 | 160,000 | 978 | 1,020 |
| 包装作業員 | 1.00 | 1 | 0 | 0 | 0 | 0 | 0 |
| 選別作業員、軽作業員 | 0.80 | 37 | 46 | 182,987 | 0 | 1,026 | 1,000 |

注) 1.新規学校卒業者を除くパート含む常用雇用状況を表示。

2.職業分類については、「日本標準職業分類」を使用している。

3.分母である有効求職者数が0の場合は、求人倍率が計算できないため、求人数÷1として表示。

4.新規求人賃金は令和6年8月に稚内のハローワークに申し込まれた新規求人の下限賃金の平均額を表示。

5.新規求職希望賃金は令和6年8月に稚内のハローワークに申し込まれた新規求職の希望賃金の平均額を表示。

6.ハローワークインターネットサービスの機能拡充に伴い、令和3年9月以降の数値には、ハローワークに来所せず、オンライン上で求職登録した求職者数が含まれている。

【職業別】求人・求職バランスシート(パート除く常用)

ハローワーク稚内
パート除く常用

[令和6年8月内容]

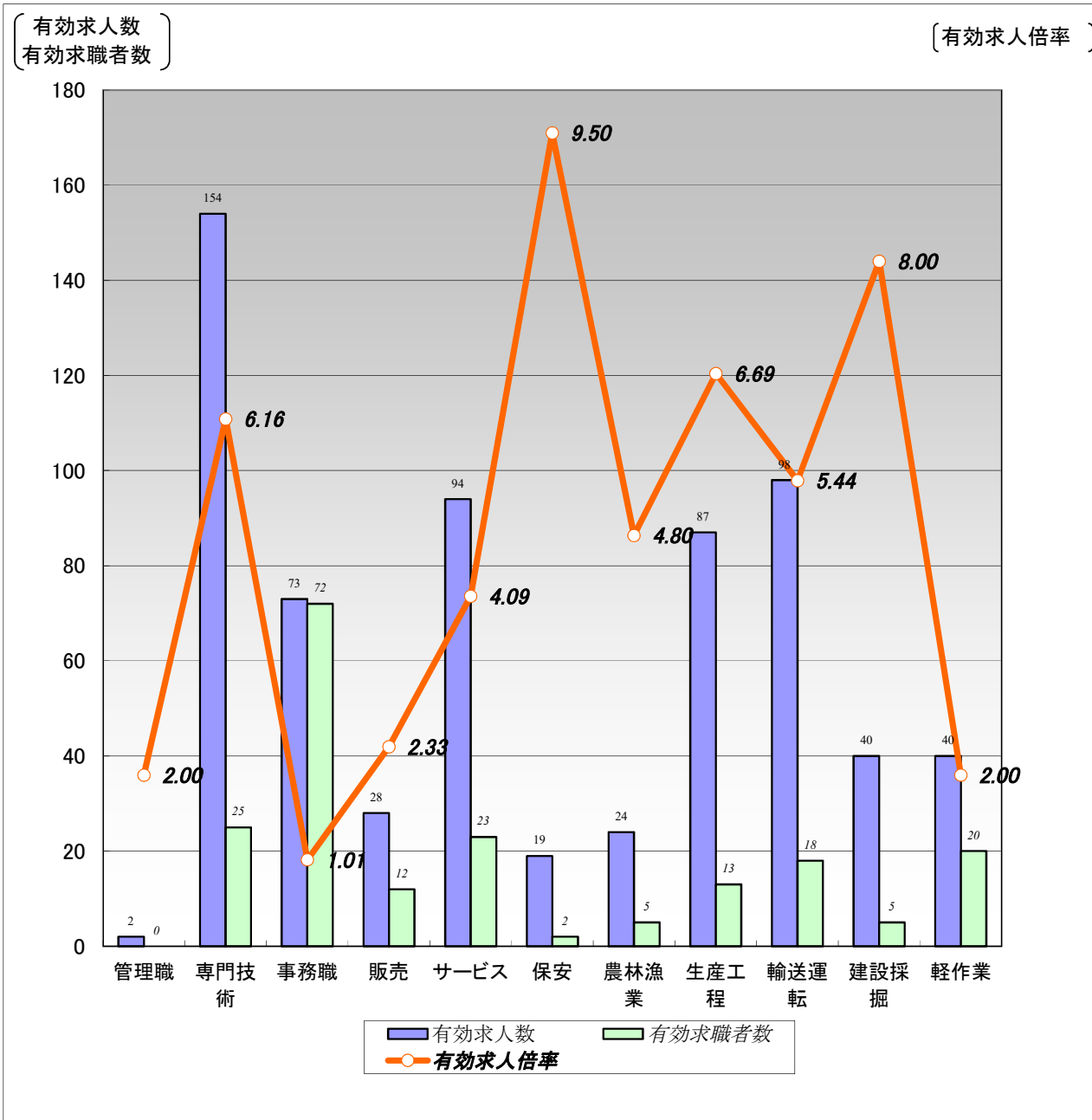

| | 職業計 | 管理職 | 専門技術 | 事務職 | 販売 | サービス | 保安 | 農林漁業 | 生産工程 | 輸送運 | 建設採掘 | 軽作業 |
|--------|------|------|------|------|------|------|------|------|------|------|------|------|
| 有効求人人数 | 659 | 2 | 154 | 73 | 28 | 94 | 19 | 24 | 87 | 98 | 40 | 40 |
| 有効求職者数 | 272 | 0 | 25 | 72 | 12 | 23 | 2 | 5 | 13 | 18 | 5 | 20 |
| 有効求人倍率 | 2.42 | 2.00 | 6.16 | 1.01 | 2.33 | 4.09 | 9.50 | 4.80 | 6.69 | 5.44 | 8.00 | 2.00 |

(注)1.パート、新規学校卒業者を除く常用雇用状況を表示。

2.有効求人倍率は、有効求人人数÷有効求職者数で、求職者1人あたりの求人数を表す。

また、分母である有効求職者数が0の場合は、求人倍率が計算できないため、求人数÷1として表示。

3.ハローワークインターネットサービスの機能拡充に伴い、令和3年9月以降の数値には、ハローワークに来所せず、オンライン上で求職登録した求職者数が含まれている。

【職業別】求人・求職・賃金状況(パート除く常用)

ハローワーク稚内

(単位:人、倍、円)

[令和6年8月内容]

| | 新規求人数 | 月間 有効求人数 | 新規求職 申込件数 | 月間 有効求職者数 | 有効求人倍率 | 新規求人賃金 | 新規求職 希望賃金 |
|----------------|-------|-------------|--------------|--------------|--------|---------|--------------|
| 職業計 | 205 | 659 | 50 | 272 | 2.42 | 200,829 | 207,660 |
| 管理的職業 | 1 | 2 | 0 | 0 | 2.00 | 162,100 | 0 |
| 専門的・技術的職業 | 51 | 154 | 6 | 25 | 6.16 | 213,300 | 220,000 |
| 開発・製造技術者 | 5 | 8 | 0 | 4 | 2.00 | 253,333 | 0 |
| 建築・土木・測量技術者 | 15 | 44 | 1 | 3 | 14.67 | 249,938 | 450,000 |
| 情報処理・通信技術者 | 0 | 0 | 0 | 2 | 0.00 | 0 | 0 |
| 医師、薬剤師等 | 0 | 1 | 1 | 1 | 1.00 | 0 | 200,000 |
| 看護師、保健師等 | 6 | 38 | 2 | 4 | 9.50 | 194,090 | 160,000 |
| 医療技術者、栄養士等 | 13 | 26 | 1 | 4 | 6.50 | 187,584 | 150,000 |
| 保育士、福祉相談員等 | 8 | 29 | 0 | 2 | 14.50 | 177,993 | 0 |
| 事務的職業 | 12 | 73 | 14 | 72 | 1.01 | 176,244 | 180,714 |
| 一般事務員 | 10 | 48 | 12 | 63 | 0.76 | 174,600 | 173,333 |
| 会計・経理事務員 | 1 | 17 | 1 | 4 | 4.25 | 167,000 | 300,000 |
| 営業・販売事務員 | 0 | 0 | 0 | 2 | 0.00 | 0 | 0 |
| 販売の職業 | 6 | 28 | 3 | 12 | 2.33 | 176,142 | 136,667 |
| 販売店員、訪問販売員 | 4 | 17 | 2 | 10 | 1.70 | 179,213 | 125,000 |
| 保険外交員、サービス外交員 | 0 | 0 | 0 | 0 | 0.00 | 0 | 0 |
| 営業員 | 2 | 11 | 1 | 2 | 5.50 | 170,000 | 160,000 |
| サービスの職業 | 38 | 94 | 2 | 23 | 4.09 | 181,970 | 155,000 |
| ホームヘルパー、ケアワーカー | 21 | 64 | 0 | 6 | 10.67 | 183,998 | 0 |
| 看護助手、歯科助手等 | 1 | 7 | 0 | 0 | 7.00 | 160,000 | 0 |
| 調理人、調理見習 | 7 | 11 | 1 | 6 | 1.83 | 171,580 | 170,000 |
| 給仕、接客サービス員 | 3 | 4 | 0 | 2 | 2.00 | 176,275 | 0 |
| マンション、駐車場等管理人 | 0 | 1 | 0 | 2 | 0.50 | 0 | 0 |
| 保安の職業 | 4 | 19 | 0 | 2 | 9.50 | 166,500 | 0 |
| 警備員 | 4 | 19 | 0 | 2 | 9.50 | 166,500 | 0 |
| 農林漁業の職業 | 12 | 24 | 2 | 5 | 4.80 | 234,333 | 235,000 |
| 生産工程の職業 | 24 | 87 | 0 | 13 | 6.69 | 190,270 | 0 |
| 生産機械制御・監視員 | 0 | 0 | 0 | 0 | 0.00 | 0 | 0 |
| 金属加工、溶接・溶断工 | 0 | 2 | 0 | 1 | 2.00 | 0 | 0 |
| その他の製造加工作業員 | 21 | 52 | 0 | 6 | 8.67 | 188,105 | 0 |
| 機械組立工 | 0 | 0 | 0 | 2 | 0.00 | 0 | 0 |
| 整備工・修理工 | 2 | 22 | 0 | 3 | 7.33 | 208,200 | 0 |
| 製品検査工 | 1 | 9 | 0 | 1 | 9.00 | 182,550 | 0 |
| 塗装、CADオペレーター | 0 | 2 | 0 | 0 | 2.00 | 0 | 0 |
| 輸送、機械運転の職業 | 33 | 98 | 4 | 18 | 5.44 | 221,465 | 262,500 |
| 自動車運転手 | 21 | 55 | 4 | 12 | 4.58 | 201,723 | 262,500 |
| ボイラー・建設機械運転工 | 10 | 41 | 0 | 5 | 8.20 | 236,983 | 0 |
| 建設・採掘の職業 | 14 | 40 | 4 | 5 | 8.00 | 216,029 | 245,000 |
| 型枠大工、とび工 | 0 | 2 | 0 | 0 | 2.00 | 0 | 0 |
| 大工・左官 | 1 | 5 | 1 | 2 | 2.50 | 177,600 | 350,000 |
| 電気工事、電気配線工 | 4 | 4 | 1 | 1 | 4.00 | 173,300 | 200,000 |
| 建設・土木作業員 | 9 | 29 | 2 | 2 | 14.50 | 247,000 | 215,000 |
| 運搬・清掃・包装の職業 | 10 | 40 | 2 | 20 | 2.00 | 189,430 | 160,000 |
| 運搬、配達、倉庫作業員 | 6 | 17 | 0 | 6 | 2.83 | 194,263 | 0 |
| 清掃作業員 | 0 | 5 | 1 | 2 | 2.50 | 0 | 160,000 |
| 包装作業員 | 0 | 0 | 0 | 0 | 0.00 | 0 | 0 |
| 選別作業員、軽作業員 | 4 | 18 | 1 | 12 | 1.50 | 182,987 | 0 |

注) 1.パート、新規学校卒業者を除く常用雇用状況を表示。

2.職業分類については、「日本標準職業分類」を使用している。

3.分母である有効求職者数が0の場合は、求人倍率が計算できないため、求人数÷1として表示。

4.新規求人賃金は令和6年8月に稚内のハローワークに申し込まれた新規求人の下限賃金の平均額を表示。

5.新規求職希望賃金は令和6年8月に稚内のハローワークに申し込まれた新規求職の希望賃金の平均額を表示。

6.ハローワークインターネットサービスの機能拡充に伴い、令和3年9月以降の数値には、ハローワークに来所せず、オンライン上で求職登録した求職者数が含まれている。

【職業別】求人・求職バランスシート(常用パート)

ハローワーク稚内
常用パート

[令和6年8月内容]

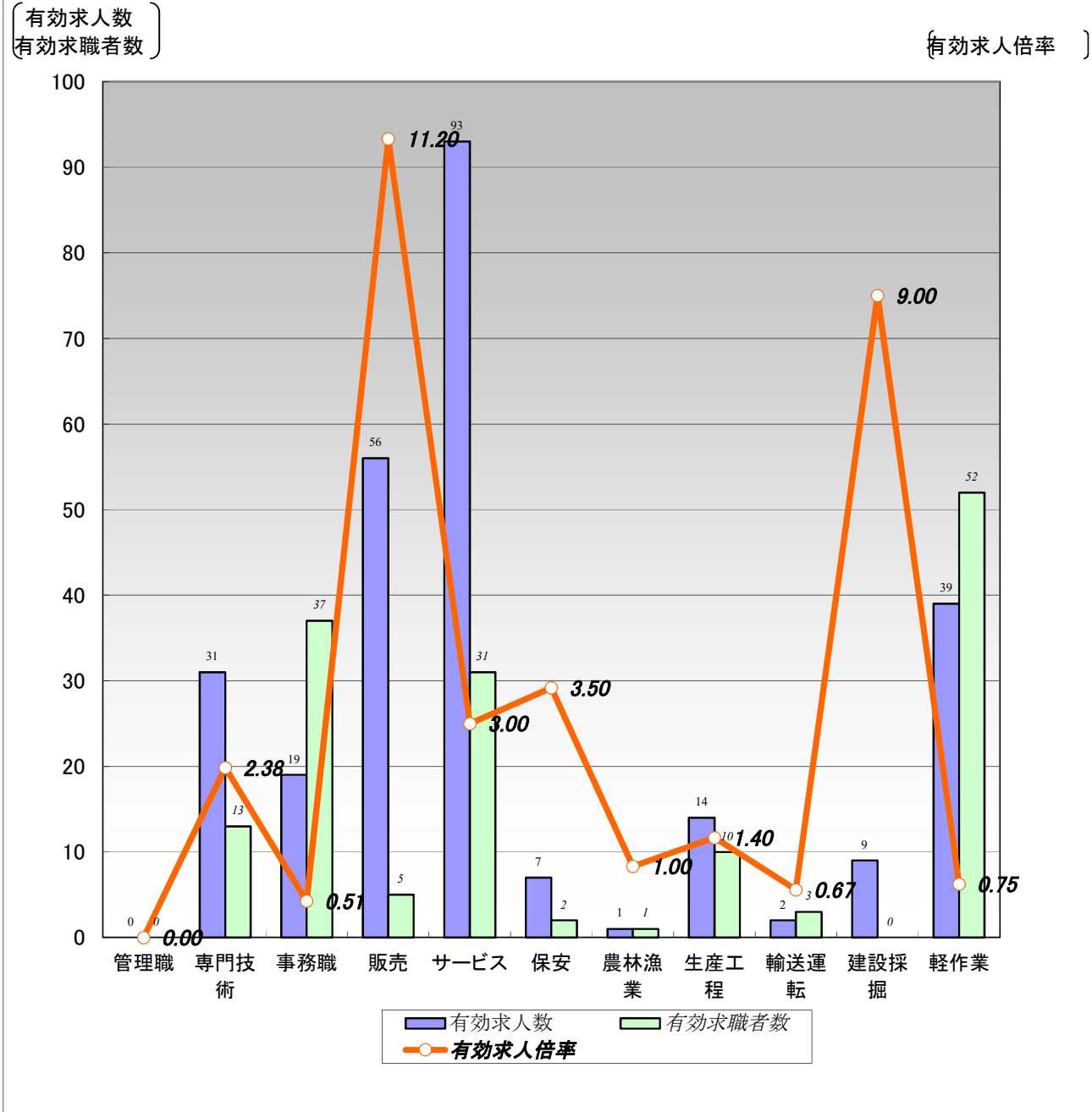

| | 職業計 | 管理職 | 専門技術 | 事務職 | 販売 | サービス | 保安 | 農林漁業 | 生産工程 | 輸送運 | 建設採掘 | 軽作業 |
|--------|------|------|------|------|-------|------|------|------|------|------|------|------|
| 有効求人人数 | 271 | 0 | 31 | 19 | 56 | 93 | 7 | 1 | 14 | 2 | 9 | 39 |
| 有効求職者数 | 228 | 0 | 13 | 37 | 5 | 31 | 2 | 1 | 10 | 3 | 0 | 52 |
| 有効求人倍率 | 1.19 | 0.00 | 2.38 | 0.51 | 11.20 | 3.00 | 3.50 | 1.00 | 1.40 | 0.67 | 9.00 | 0.75 |

(注)1.新規学校卒業者を除く常用的パート雇用状況を表示。

2.有効求人倍率は、有効求人人数÷有効求職者数で、求職者1人あたりの求人数を表す。

また、分母である有効求職者数が0の場合は、求人倍率が計算できないため、求人数÷1として表示。

3.ハローワークインターネットサービスの機能拡充に伴い、令和3年9月以降の数値には、ハローワークに来所せず、オンライン上で求職登録した求職者数が含まれている。

【職業別】求人・求職・賃金状況(常用パート)

ハローワーク稚内

(単位:人、倍、円)

[令和6年8月内容]

| | 新規求人数 | 月間 有効求人数 | 新規求職 申込件数 | 月間 有効求職者数 | 有効求人倍率 | 新規求人賃金 | 新規求職 希望賃金 |
|----------------|-------|-------------|--------------|--------------|--------|--------|--------------|
| 職業計 | 95 | 271 | 26 | 228 | 1.19 | 1,081 | 1,020 |
| 管理的職業 | 0 | 0 | 0 | 0 | 0.00 | 0 | 0 |
| 専門的・技術的職業 | 10 | 31 | 2 | 13 | 2.38 | 1,325 | 1,030 |
| 開発・製造技術者 | 0 | 0 | 0 | 0 | 0.00 | 0 | 0 |
| 建築・土木・測量技術者 | 0 | 0 | 0 | 1 | 0.00 | 0 | 0 |
| 情報処理・通信技術者 | 0 | 0 | 0 | 0 | 0.00 | 0 | 0 |
| 医師、薬剤師等 | 0 | 0 | 0 | 0 | 0.00 | 0 | 0 |
| 看護師、保健師等 | 6 | 19 | 0 | 5 | 3.80 | 1,447 | 0 |
| 医療技術者、栄養士等 | 0 | 1 | 1 | 3 | 0.33 | 0 | 1,100 |
| 保育士、福祉相談員等 | 4 | 9 | 1 | 4 | 2.25 | 1,172 | 960 |
| 事務的職業 | 6 | 19 | 7 | 37 | 0.51 | 1,016 | 960 |
| 一般事務員 | 6 | 17 | 7 | 36 | 0.47 | 1,016 | 960 |
| 会計・経理事務員 | 0 | 2 | 0 | 0 | 2.00 | 0 | 0 |
| 営業・販売事務員 | 0 | 0 | 0 | 0 | 0.00 | 0 | 0 |
| 販売の職業 | 19 | 56 | 0 | 5 | 11.20 | 1,063 | 0 |
| 販売店員、訪問販売員 | 18 | 51 | 0 | 5 | 10.20 | 1,067 | 0 |
| 保険外交員、サービス外交員 | 0 | 1 | 0 | 0 | 1.00 | 0 | 0 |
| 営業員 | 1 | 4 | 0 | 0 | 4.00 | 1,000 | 0 |
| サービスの職業 | 32 | 93 | 3 | 31 | 3.00 | 1,056 | 983 |
| ホームヘルパー、ケアワーカー | 11 | 34 | 0 | 7 | 4.86 | 1,079 | 0 |
| 看護助手、歯科助手等 | 0 | 8 | 0 | 0 | 8.00 | 0 | 0 |
| 調理人、調理見習 | 12 | 26 | 2 | 16 | 1.63 | 1,034 | 975 |
| 給仕、接客サービス員 | 5 | 15 | 0 | 3 | 5.00 | 1,053 | 0 |
| マンション、駐車場等管理人 | 0 | 0 | 1 | 3 | 0.00 | 0 | 1,000 |
| 保安の職業 | 5 | 7 | 0 | 2 | 3.50 | 1,080 | 0 |
| 警備員 | 5 | 7 | 0 | 2 | 3.50 | 1,080 | 0 |
| 農林漁業の職業 | 1 | 1 | 1 | 1 | 1.00 | 1,066 | 1,400 |
| 生産工程の職業 | 2 | 14 | 1 | 10 | 1.40 | 970 | 1,000 |
| 生産機械制御・監視員 | 0 | 0 | 0 | 1 | 0.00 | 0 | 0 |
| 金属加工、溶接・溶断工 | 0 | 0 | 0 | 0 | 0.00 | 0 | 0 |
| その他の製造加工作業員 | 2 | 13 | 1 | 9 | 1.44 | 970 | 1,000 |
| 機械組立工 | 0 | 0 | 0 | 0 | 0.00 | 0 | 0 |
| 整備工・修理工 | 0 | 1 | 0 | 0 | 1.00 | 0 | 0 |
| 製品検査工 | 0 | 0 | 0 | 0 | 0.00 | 0 | 0 |
| 塗装、CADオペレーター | 0 | 0 | 0 | 0 | 0.00 | 0 | 0 |
| 輸送、機械運転の職業 | 1 | 2 | 1 | 3 | 0.67 | 1,000 | 960 |
| 自動車運転手 | 1 | 2 | 1 | 2 | 1.00 | 1,000 | 960 |
| ボイラー・建設機械運転工 | 0 | 0 | 0 | 0 | 0.00 | 0 | 0 |
| 建設・採掘の職業 | 0 | 9 | 0 | 0 | 9.00 | 0 | 0 |
| 型枠大工、とび工 | 0 | 4 | 0 | 0 | 4.00 | 0 | 0 |
| 大工・左官 | 0 | 0 | 0 | 0 | 0.00 | 0 | 0 |
| 電気工事、電気配線工 | 0 | 5 | 0 | 0 | 5.00 | 0 | 0 |
| 建設・土木作業員 | 0 | 0 | 0 | 0 | 0.00 | 0 | 0 |
| 運搬・清掃・包装の職業 | 19 | 39 | 5 | 52 | 0.75 | 1,005 | 1,012 |
| 運搬、配達、倉庫作業員 | 2 | 10 | 0 | 2 | 5.00 | 1,010 | 0 |
| 清掃作業員 | 7 | 9 | 3 | 16 | 0.56 | 978 | 1,020 |
| 包装作業員 | 0 | 1 | 0 | 0 | 1.00 | 0 | 0 |
| 選別作業員、軽作業員 | 10 | 19 | 2 | 34 | 0.56 | 1,026 | 1,000 |

注) 1.新規学校卒業者を除く常用的パート雇用状況を表示。

2.職業分類については、「日本標準職業分類」を使用している。

3.分母である有効求職者数が0の場合は、求人倍率が計算できないため、求人数÷1として表示。

4.新規求人賃金は令和6年8月に稚内のハローワークに申し込まれた新規求人の下限賃金の平均額を表示。

5.新規求職希望賃金は令和6年8月に稚内のハローワークに申し込まれた新規求職の希望賃金の平均額を表示。

6.ハローワークインターネットサービスの機能拡充に伴い、令和3年9月以降の数値には、ハローワークに来所せず、オンライン上で求職登録した求職者数が含まれている。

【雇用形態別・産業別】有効求人数・新規求人数・充足状況

[令和6年8月内容]

ハローワーク稚内

【雇用形態別】

(単位:人、%)

| | | 有効求人数 | 新規求人数 | 充足数 | 充足率 |
|----------------|----------------|-------|-------|-----|------|
| 常用(パート含む)計 | | 930 | 300 | 27 | 9.0 |
| ①正社員求人 | | 476 | 141 | 7 | 5.0 |
| ②パート求人 | | 271 | 95 | 14 | 14.7 |
| ③契約社員等正社員以外の求人 | | 183 | 64 | 6 | 9.4 |
| ④派遣求人 | | 0 | 0 | 0 | - |
| 構成比 | ①正社員求人 | 51.2 | 47.0 | | |
| | ②パート求人 | 29.1 | 31.7 | | |
| | ③契約社員等正社員以外の求人 | 19.7 | 21.3 | | |
| | ④派遣求人 | 0.0 | 0.0 | | |

【新規求人数(パート含む常用)の雇用形態別構成比】

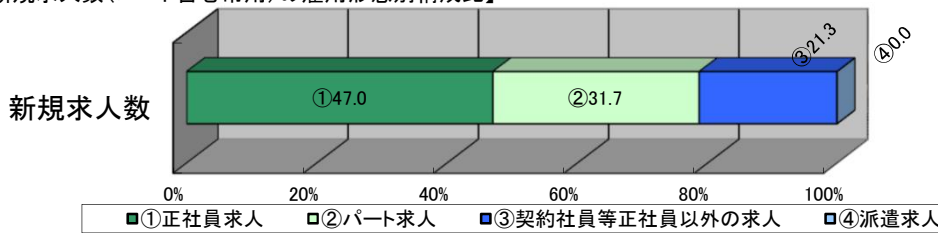

(注)1.新規学校卒業者を除くパート含む常用の雇用状況を表示。

2.③契約社員等正社員以外の求人とは、契約社員、準社員、嘱託等のパートを除く正社員・正職員でないものを計上。

【産業別】

(単位:人、%)

| | | 有効求人数 | 新規求人数 | 充足数 | 充足率 |
|---------------------|--|-------|-------|-----|------|
| 産業計 | | 930 | 300 | 27 | 9.0 |
| A、B 農、林、漁業 | | 18 | 13 | 0 | 0.0 |
| C 鉱業、碎石業、砂利採取業 | | 0 | 0 | 0 | - |
| D 建設業 | | 137 | 46 | 2 | 4.3 |
| E 製造業 | | 119 | 29 | 1 | 3.4 |
| 食料品製造業 | | 86 | 25 | 1 | 4.0 |
| 窯業・土石製品製造業 | | 9 | 1 | 0 | 0.0 |
| 金属製品製造業 | | 0 | 0 | 0 | - |
| はん用機械器具、電気機械器具製造業 | | 0 | 0 | 0 | - |
| 輸送用機械器具製造業 | | 9 | 0 | 0 | - |
| その他の製造業 | | 15 | 3 | 0 | 0.0 |
| F 電気・ガス・熱供給・水道業 | | 1 | 0 | 0 | - |
| G 情報通信業 | | 2 | 0 | 0 | - |
| H 運輸業、郵便業 | | 78 | 34 | 2 | 5.9 |
| I 卸売業、小売業 | | 94 | 22 | 4 | 18.2 |
| J 金融業、保険業 | | 11 | 0 | 0 | - |
| K 不動産業、物品賃貸業 | | 6 | 4 | 0 | 0.0 |
| L 学術研究、専門・技術サービス業 | | 4 | 0 | 0 | - |
| M 宿泊業、飲食サービス業 | | 24 | 9 | 2 | 22.2 |
| N 生活関連サービス業、娯楽業 | | 12 | 6 | 0 | 0.0 |
| O 教育、学習支援業 | | 1 | 0 | 0 | - |
| P 医療、福祉 | | 259 | 80 | 12 | 15.0 |
| Q 複合サービス事業 | | 25 | 4 | 1 | 25.0 |
| R サービス業(他に分類されないもの) | | 81 | 23 | 2 | 8.7 |
| S、T 公務・その他 | | 58 | 30 | 1 | 3.3 |

(注)1.新規学校卒業者を除きパート含む常用の雇用状況を表示。