

労働市場情報

令和6年9月

【職業別】求人・求職バランスシート（パート含む常用）

【職業別】求人・求職・賃金状況（ " ）

【職業別】求人・求職バランスシート（パート除く常用）

【職業別】求人・求職・賃金状況（ " ）

【職業別】求人・求職バランスシート（常用パート）

【職業別】求人・求職・賃金状況（ " ）

【雇用形態別・産業別】有効求人数・新規求人数・充足状況



稚内公共職業安定所（ ☎ 0162-34-1120 ）

労働市場情報は、ホームページ（統計情報）でもご覧になることができます
https://jsite.mhlw.go.jp/hokkaido-hellowork/newpage_00082.html



【職業別】求人・求職バランスシート(パート含む常用)

ハローワーク稚内
パート含む常用

[令和6年9月内容]

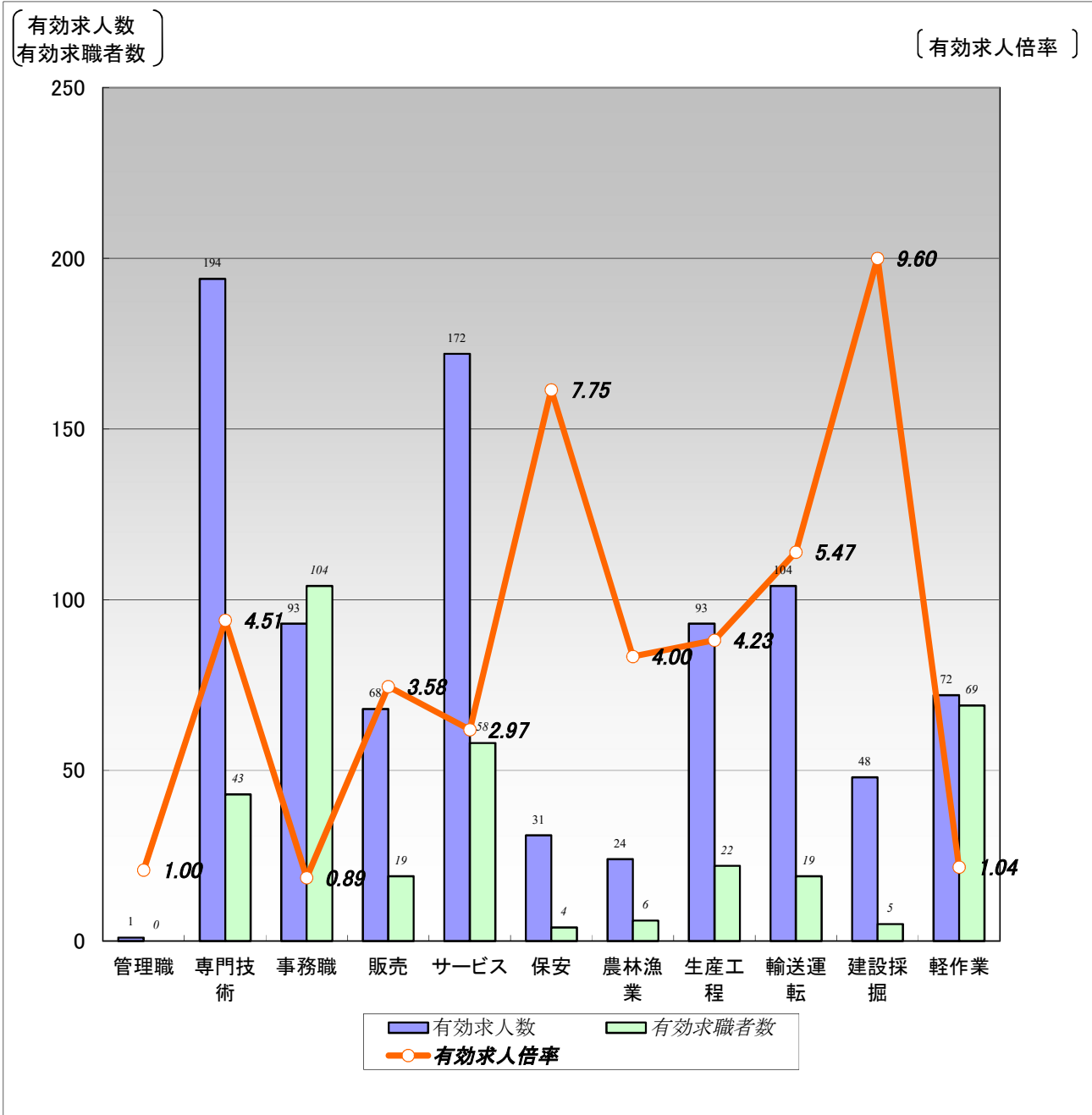

| | 職業計 | 管理職 | 専門技術 | 事務職 | 販売 | サービス | 保安 | 農林漁業 | 生産工程 | 輸送運転 | 建設採掘 | 軽作業 |
|--------|------|------|------|------|------|------|------|------|------|------|------|------|
| 有効求人人数 | 900 | 1 | 194 | 93 | 68 | 172 | 31 | 24 | 93 | 104 | 48 | 72 |
| 有効求職者数 | 500 | 0 | 43 | 104 | 19 | 58 | 4 | 6 | 22 | 19 | 5 | 69 |
| 有効求人倍率 | 1.80 | 1.00 | 4.51 | 0.89 | 3.58 | 2.97 | 7.75 | 4.00 | 4.23 | 5.47 | 9.60 | 1.04 |

(注)1.新規学校卒業者を除くパート含む常用雇用状況を表示。

2.有効求人倍率は、有効求人人数÷有効求職者数で、求職者1人あたりの求人数を表す。

また、分母である有効求職者数が0の場合は、求人倍率が計算できないため、求人数÷1として表示。

3.ハローワークインターネットサービスの機能拡充に伴い、令和3年9月以降の数値には、ハローワークに来所せず、オンライン上で求職登録した求職者数が含まれている。

4.有効求職者数については、分類不能等のものが存在するため、職業計と必ずしも一致しない。

【職業別】求人・求職・賃金状況(パート含む常用)

ハローワーク稚内

(単位:人、倍、円)

[令和6年9月内容]

| | 月間有効 求人倍率 | 月間有効 求人数 | 月間有効 求職者数 | 一般 | | パート | |
|----------------|--------------|-------------|--------------|---------|----------|--------|----------|
| | | | | 新規求人賃金 | 新規求職希望賃金 | 新規求人賃金 | 新規求職希望賃金 |
| 職業計 | 1.80 | 900 | 500 | 196,690 | 204,894 | 1,109 | 1,041 |
| 管理的職業 | 1.00 | 1 | 0 | 0 | 0 | 0 | 0 |
| 専門的・技術的職業 | 4.51 | 194 | 43 | 218,154 | 225,714 | 1,240 | 1,330 |
| 開発・製造技術者 | 1.60 | 8 | 5 | 258,300 | 250,000 | 0 | 0 |
| 建築・土木・測量技術者 | 10.50 | 42 | 4 | 237,344 | 200,000 | 0 | 0 |
| 情報処理・通信技術者 | 0.00 | 0 | 2 | 0 | 0 | 0 | 0 |
| 医師、薬剤師等 | 0.50 | 1 | 2 | 237,400 | 0 | 0 | 2,000 |
| 看護師、保健師等 | 4.46 | 58 | 13 | 238,083 | 245,000 | 1,323 | 1,155 |
| 医療技術者、栄養士等 | 4.43 | 31 | 7 | 200,900 | 0 | 1,200 | 0 |
| 保育士、福祉相談員等 | 6.67 | 40 | 6 | 198,517 | 150,000 | 1,143 | 1,010 |
| 事務的職業 | 0.89 | 93 | 104 | 175,031 | 205,000 | 1,015 | 1,014 |
| 一般事務員 | 0.67 | 64 | 96 | 175,310 | 201,000 | 1,009 | 1,014 |
| 会計・経理事務員 | 9.50 | 19 | 2 | 166,057 | 0 | 1,033 | 0 |
| 営業・販売事務員 | 0.00 | 0 | 1 | 0 | 0 | 0 | 0 |
| 販売の職業 | 3.58 | 68 | 19 | 172,078 | 230,000 | 1,216 | 1,010 |
| 販売店員、訪問販売員 | 3.87 | 58 | 15 | 170,588 | 160,000 | 1,268 | 1,010 |
| 保険外交員、サービス外交員 | 1.00 | 1 | 0 | 0 | 0 | 1,010 | 0 |
| 営業員 | 2.25 | 9 | 4 | 184,000 | 265,000 | 0 | 0 |
| サービスの職業 | 2.97 | 172 | 58 | 182,177 | 175,000 | 1,092 | 992 |
| ホームヘルパー、ケアワーカー | 5.88 | 94 | 16 | 188,552 | 225,000 | 1,162 | 1,008 |
| 看護助手、歯科助手等 | 13.00 | 13 | 0 | 167,533 | 0 | 1,066 | 0 |
| 調理人、調理見習 | 1.45 | 29 | 20 | 0 | 100,000 | 1,027 | 1,010 |
| 給仕、接客サービス員 | 2.67 | 16 | 6 | 0 | 0 | 1,045 | 960 |
| マンション、駐車場等管理人 | 0.33 | 2 | 6 | 0 | 0 | 0 | 0 |
| 保安の職業 | 7.75 | 31 | 4 | 200,692 | 180,000 | 1,050 | 0 |
| 警備員 | 7.75 | 31 | 4 | 200,692 | 180,000 | 1,050 | 0 |
| 農林漁業の職業 | 4.00 | 24 | 6 | 181,500 | 270,000 | 0 | 0 |
| 生産工程の職業 | 4.23 | 93 | 22 | 189,920 | 150,000 | 1,057 | 1,010 |
| 生産機械制御・監視員 | 0.00 | 0 | 1 | 0 | 0 | 0 | 0 |
| 金属加工、溶接・溶断工 | 2.00 | 2 | 1 | 0 | 0 | 0 | 0 |
| その他の製造加工作業員 | 4.14 | 58 | 14 | 181,435 | 150,000 | 985 | 1,010 |
| 機械組立工 | 0.00 | 0 | 2 | 0 | 0 | 0 | 0 |
| 整備工・修理工 | 7.67 | 23 | 3 | 193,240 | 0 | 1,200 | 0 |
| 製品検査工 | 8.00 | 8 | 1 | 196,375 | 0 | 0 | 0 |
| 塗装、CADオペレーター | 2.00 | 2 | 0 | 0 | 0 | 0 | 0 |
| 輸送、機械運転の職業 | 5.47 | 104 | 19 | 217,212 | 220,000 | 0 | 0 |
| 自動車運転手 | 4.21 | 59 | 14 | 209,183 | 220,000 | 0 | 0 |
| ボイラー・建設機械運転工 | 10.75 | 43 | 4 | 228,683 | 0 | 0 | 0 |
| 建設・採掘の職業 | 9.60 | 48 | 5 | 227,400 | 0 | 1,010 | 0 |
| 型枠大工、とび工 | 6.00 | 6 | 0 | 0 | 0 | 0 | 0 |
| 大工・左官 | 2.00 | 6 | 3 | 250,000 | 0 | 0 | 0 |
| 電気工事、電気配線工 | 10.00 | 10 | 1 | 0 | 0 | 1,010 | 0 |
| 建設・土木作業員 | 26.00 | 26 | 1 | 212,333 | 0 | 0 | 0 |
| 運搬・清掃・包装の職業 | 1.04 | 72 | 69 | 180,342 | 193,333 | 1,088 | 1,027 |
| 運搬、配達、倉庫作業員 | 3.14 | 22 | 7 | 186,840 | 200,000 | 0 | 0 |
| 清掃作業員 | 0.81 | 17 | 21 | 169,611 | 180,000 | 1,150 | 1,030 |
| 包装作業員 | 1.00 | 1 | 0 | 0 | 0 | 0 | 0 |
| 選別作業員、軽作業員 | 0.78 | 32 | 41 | 190,973 | 0 | 1,047 | 1,010 |

注) 1.新規学校卒業者を除くパート含む常用雇用状況を表示。

2.職業分類については、「日本標準職業分類」を使用している。

3.分母である有効求職者数が0の場合は、求人倍率が計算できないため、求人数÷1として表示。

4.新規求人賃金は令和6年9月に稚内のハローワークに申し込まれた新規求人の下限賃金の平均額を表示。

5.新規求職希望賃金は令和6年9月に稚内のハローワークに申し込まれた新規求職の希望賃金の平均額を表示。

6.ハローワークインターネットサービスの機能拡充に伴い、令和3年9月以降の数値には、ハローワークに来所せず、オンライン上で求職登録した求職者数が含まれている。

【職業別】求人・求職バランスシート(パート除く常用)

ハローワーク稚内
パート除く常用

[令和6年9月内容]

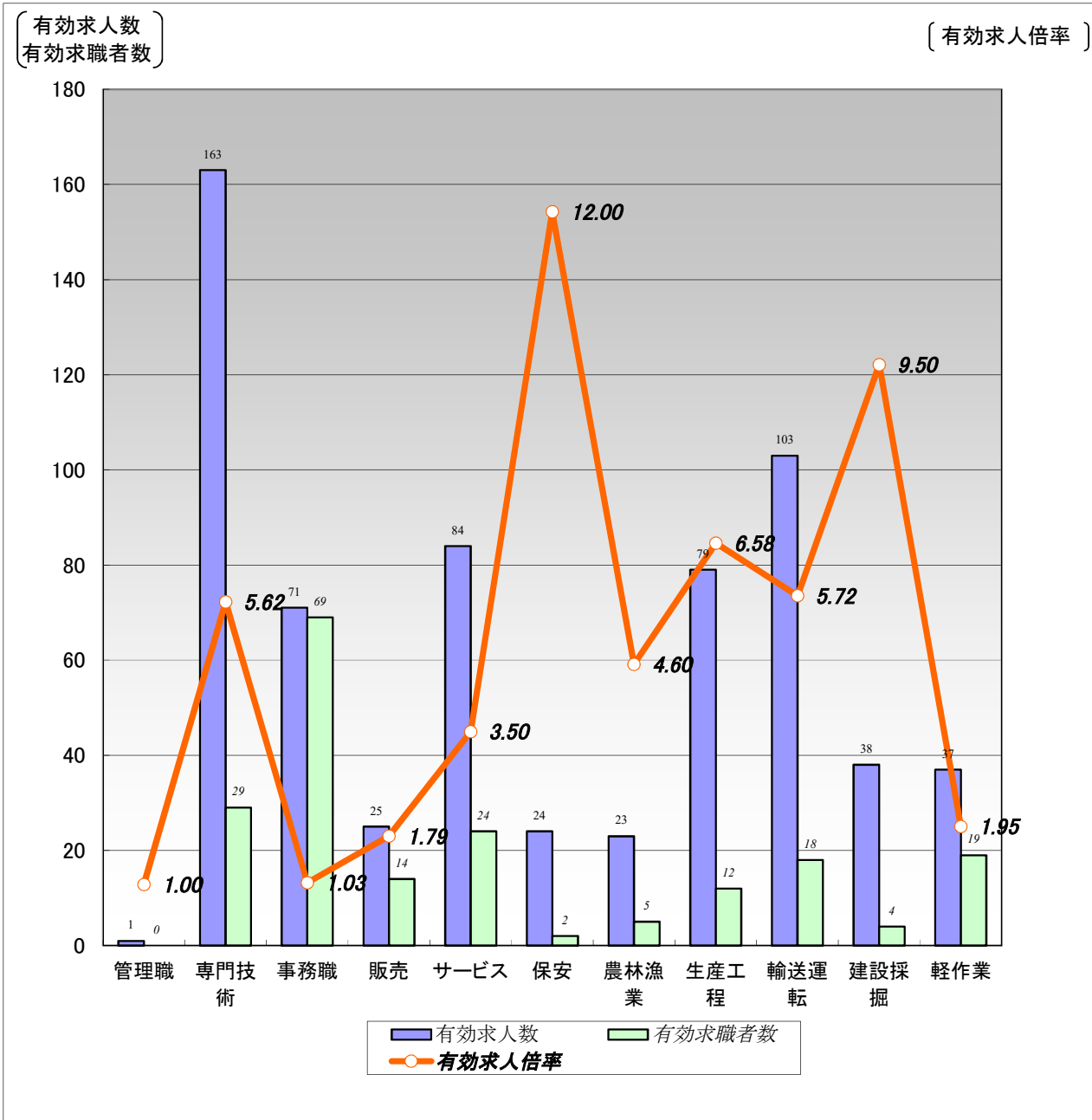

| | 職業計 | 管理職 | 専門技術 | 事務職 | 販売 | サービス | 保安 | 農林漁業 | 生産工程 | 輸送運転 | 建設採掘 | 軽作業 |
|--------|------|------|------|------|------|------|-------|------|------|------|------|------|
| 有効求人人数 | 648 | 1 | 163 | 71 | 25 | 84 | 24 | 23 | 79 | 103 | 38 | 37 |
| 有効求職者数 | 276 | 0 | 29 | 69 | 14 | 24 | 2 | 5 | 12 | 18 | 4 | 19 |
| 有効求人倍率 | 2.35 | 1.00 | 5.62 | 1.03 | 1.79 | 3.50 | 12.00 | 4.60 | 6.58 | 5.72 | 9.50 | 1.95 |

(注)1.パート、新規学校卒業者を除く常用雇用状況を表示。

2.有効求人倍率は、有効求人人数÷有効求職者数で、求職者1人あたりの求人数を表す。

また、分母である有効求職者数が0の場合は、求人倍率が計算できないため、求人数÷1として表示。

3.ハローワークインターネットサービスの機能拡充に伴い、令和3年9月以降の数値には、ハローワークに来所せず、オンライン上で求職登録した求職者数が含まれている。

4.有効求職者数については、分類不能等のものが存在するため、職業計と必ずしも一致しない。

【職業別】求人・求職・賃金状況(パート除く常用)

ハローワーク稚内

(単位:人、倍、円)

[令和6年9月内容]

| | 新規求人数 | 月間 有効求人数 | 新規求職 申込件数 | 月間 有効求職者数 | 有効求人倍率 | 新規求人賃金 | 新規求職 希望賃金 |
|----------------|-------|-------------|--------------|--------------|--------|---------|--------------|
| 職業計 | 220 | 648 | 54 | 276 | 2.35 | 196,690 | 204,894 |
| 管理的職業 | 0 | 1 | 0 | 0 | 1.00 | 0 | 0 |
| 専門的・技術的職業 | 56 | 163 | 7 | 29 | 5.62 | 218,154 | 225,714 |
| 開発・製造技術者 | 1 | 8 | 1 | 5 | 1.60 | 258,300 | 250,000 |
| 建築・土木・測量技術者 | 15 | 42 | 1 | 4 | 10.50 | 237,344 | 200,000 |
| 情報処理・通信技術者 | 0 | 0 | 0 | 2 | 0.00 | 0 | 0 |
| 医師、薬剤師等 | 1 | 1 | 0 | 1 | 1.00 | 237,400 | 0 |
| 看護師、保健師等 | 15 | 39 | 4 | 7 | 5.57 | 238,083 | 245,000 |
| 医療技術者、栄養士等 | 8 | 30 | 0 | 4 | 7.50 | 200,900 | 0 |
| 保育士、福祉相談員等 | 8 | 31 | 1 | 2 | 15.50 | 198,517 | 150,000 |
| 事務的職業 | 27 | 71 | 13 | 69 | 1.03 | 175,031 | 205,000 |
| 一般事務員 | 17 | 45 | 11 | 62 | 0.73 | 175,310 | 201,000 |
| 会計・経理事務員 | 7 | 16 | 0 | 2 | 8.00 | 166,057 | 0 |
| 営業・販売事務員 | 0 | 0 | 0 | 1 | 0.00 | 0 | 0 |
| 販売の職業 | 11 | 25 | 3 | 14 | 1.79 | 172,078 | 230,000 |
| 販売店員、訪問販売員 | 9 | 17 | 1 | 10 | 1.70 | 170,588 | 160,000 |
| 保険外交員、サービス外交員 | 0 | 0 | 0 | 0 | 0.00 | 0 | 0 |
| 営業員 | 2 | 8 | 2 | 4 | 2.00 | 184,000 | 265,000 |
| サービスの職業 | 24 | 84 | 5 | 24 | 3.50 | 182,177 | 175,000 |
| ホームヘルパー、ケアワーカー | 17 | 58 | 2 | 7 | 8.29 | 188,552 | 225,000 |
| 看護助手、歯科助手等 | 5 | 7 | 0 | 0 | 7.00 | 167,533 | 0 |
| 調理人、調理見習 | 0 | 5 | 2 | 6 | 0.83 | 0 | 100,000 |
| 給仕、接客サービス員 | 0 | 4 | 0 | 1 | 4.00 | 0 | 0 |
| マンション、駐車場等管理人 | 0 | 2 | 0 | 3 | 0.67 | 0 | 0 |
| 保安の職業 | 15 | 24 | 1 | 2 | 12.00 | 200,692 | 180,000 |
| 警備員 | 15 | 24 | 1 | 2 | 12.00 | 200,692 | 180,000 |
| 農林漁業の職業 | 3 | 23 | 1 | 5 | 4.60 | 181,500 | 270,000 |
| 生産工程の職業 | 22 | 79 | 1 | 12 | 6.58 | 189,920 | 150,000 |
| 生産機械制御・監視員 | 0 | 0 | 0 | 0 | 0.00 | 0 | 0 |
| 金属加工、溶接・溶断工 | 0 | 2 | 0 | 1 | 2.00 | 0 | 0 |
| その他の製造加工作業員 | 8 | 45 | 1 | 5 | 9.00 | 181,435 | 150,000 |
| 機械組立工 | 0 | 0 | 0 | 2 | 0.00 | 0 | 0 |
| 整備工・修理工 | 7 | 22 | 0 | 3 | 7.33 | 193,240 | 0 |
| 製品検査工 | 7 | 8 | 0 | 1 | 8.00 | 196,375 | 0 |
| 塗装、CADオペレーター | 0 | 2 | 0 | 0 | 2.00 | 0 | 0 |
| 輸送、機械運転の職業 | 35 | 103 | 6 | 18 | 5.72 | 217,212 | 220,000 |
| 自動車運転手 | 21 | 58 | 6 | 13 | 4.46 | 209,183 | 220,000 |
| ボイラー・建設機械運転工 | 14 | 43 | 0 | 4 | 10.75 | 228,683 | 0 |
| 建設・採掘の職業 | 9 | 38 | 0 | 4 | 9.50 | 227,400 | 0 |
| 型枠大工、とび工 | 0 | 2 | 0 | 0 | 2.00 | 0 | 0 |
| 大工・左官 | 2 | 6 | 0 | 2 | 3.00 | 250,000 | 0 |
| 電気工事、電気配線工 | 0 | 4 | 0 | 1 | 4.00 | 0 | 0 |
| 建設・土木作業員 | 7 | 26 | 0 | 1 | 26.00 | 212,333 | 0 |
| 運搬・清掃・包装の職業 | 18 | 37 | 3 | 19 | 1.95 | 180,342 | 193,333 |
| 運搬、配達、倉庫作業員 | 6 | 17 | 2 | 6 | 2.83 | 186,840 | 200,000 |
| 清掃作業員 | 6 | 7 | 1 | 3 | 2.33 | 169,611 | 180,000 |
| 包装作業員 | 0 | 0 | 0 | 0 | 0.00 | 0 | 0 |
| 選別作業員、軽作業員 | 6 | 13 | 0 | 10 | 1.30 | 190,973 | 0 |

注) 1.パート、新規学校卒業者を除く常用雇用状況を表示。

2.職業分類については、「日本標準職業分類」を使用している。

3.分母である有効求職者数が0の場合は、求人倍率が計算できないため、求人数÷1として表示。

4.新規求人賃金は令和6年9月に稚内のハローワークに申し込まれた新規求人の下限賃金の平均額を表示。

5.新規求職希望賃金は令和6年9月に稚内のハローワークに申し込まれた新規求職の希望賃金の平均額を表示。

6.ハローワークインターネットサービスの機能拡充に伴い、令和3年9月以降の数値には、ハローワークに来所せず、オンライン上で求職登録した求職者数が含まれている。

【職業別】求人・求職バランスシート(常用パート)

ハローワーク稚内
常用パート

[令和6年9月内容]

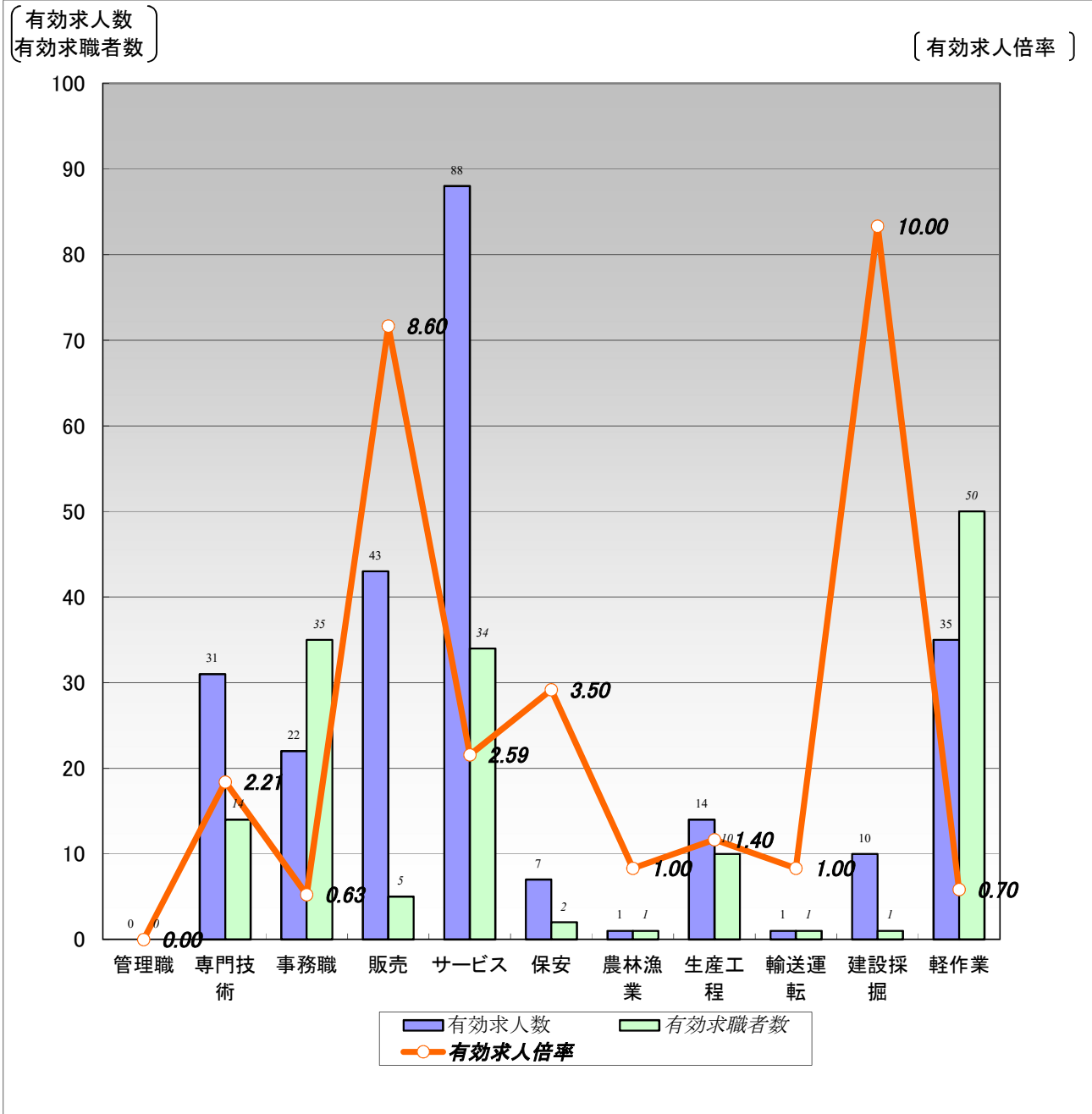

| | 職業計 | 管理職 | 専門技術 | 事務職 | 販売 | サービス | 保安 | 農林漁業 | 生産工程 | 輸送運転 | 建設採掘 | 軽作業 |
|--------|------|------|------|------|------|------|------|------|------|------|-------|------|
| 有効求人人数 | 252 | 0 | 31 | 22 | 43 | 88 | 7 | 1 | 14 | 1 | 10 | 35 |
| 有効求職者数 | 224 | 0 | 14 | 35 | 5 | 34 | 2 | 1 | 10 | 1 | 1 | 50 |
| 有効求人倍率 | 1.13 | 0.00 | 2.21 | 0.63 | 8.60 | 2.59 | 3.50 | 1.00 | 1.40 | 1.00 | 10.00 | 0.70 |

(注)1.新規学校卒業者を除く常用的パート雇用状況を表示。

2.有効求人倍率は、有効求人人数÷有効求職者数で、求職者1人あたりの求人数を表す。

また、分母である有効求職者数が0の場合は、求人倍率が計算できないため、求人数÷1として表示。

3.ハローワークインターネットサービスの機能拡充に伴い、令和3年9月以降の数値には、ハローワークに来所せず、オンライン上で求職登録した求職者数が含まれている。

4.有効求職者数については、分類不能等のものが存在するため、職業計と必ずしも一致しない。

【職業別】求人・求職・賃金状況(常用パート)

ハローワーク稚内

(単位:人、倍、円)

[令和6年9月内容]

| | 新規求人数 | 月間 有効求人数 | 新規求職 申込件数 | 月間 有効求職者数 | 有効求人倍率 | 新規求人賃金 | 新規求職 希望賃金 |
|----------------|-------|-------------|--------------|--------------|--------|--------|--------------|
| 職業計 | 71 | 252 | 42 | 224 | 1.13 | 1,109 | 1,041 |
| 管理的職業 | 0 | 0 | 0 | 0 | 0.00 | 0 | 0 |
| 専門的・技術的職業 | 12 | 31 | 4 | 14 | 2.21 | 1,240 | 1,330 |
| 開発・製造技術者 | 0 | 0 | 0 | 0 | 0.00 | 0 | 0 |
| 建築・土木・測量技術者 | 0 | 0 | 0 | 0 | 0.00 | 0 | 0 |
| 情報処理・通信技術者 | 0 | 0 | 0 | 0 | 0.00 | 0 | 0 |
| 医師、薬剤師等 | 0 | 0 | 1 | 1 | 0.00 | 0 | 2,000 |
| 看護師、保健師等 | 8 | 19 | 2 | 6 | 3.17 | 1,323 | 1,155 |
| 医療技術者、栄養士等 | 1 | 1 | 0 | 3 | 0.33 | 1,200 | 0 |
| 保育士、福祉相談員等 | 3 | 9 | 1 | 4 | 2.25 | 1,143 | 1,010 |
| 事務的職業 | 9 | 22 | 7 | 35 | 0.63 | 1,015 | 1,014 |
| 一般事務員 | 6 | 19 | 7 | 34 | 0.56 | 1,009 | 1,014 |
| 会計・経理事務員 | 3 | 3 | 0 | 0 | 3.00 | 1,033 | 0 |
| 営業・販売事務員 | 0 | 0 | 0 | 0 | 0.00 | 0 | 0 |
| 販売の職業 | 6 | 43 | 1 | 5 | 8.60 | 1,216 | 1,010 |
| 販売店員、訪問販売員 | 5 | 41 | 1 | 5 | 8.20 | 1,268 | 1,010 |
| 保険外交員、サービス外交員 | 1 | 1 | 0 | 0 | 1.00 | 1,010 | 0 |
| 営業員 | 0 | 1 | 0 | 0 | 1.00 | 0 | 0 |
| サービスの職業 | 31 | 88 | 10 | 34 | 2.59 | 1,092 | 992 |
| ホームヘルパー、ケアワーカー | 14 | 36 | 4 | 9 | 4.00 | 1,162 | 1,008 |
| 看護助手、歯科助手等 | 4 | 6 | 0 | 0 | 6.00 | 1,066 | 0 |
| 調理人、調理見習 | 3 | 24 | 2 | 14 | 1.71 | 1,027 | 1,010 |
| 給仕、接客サービス員 | 6 | 12 | 2 | 5 | 2.40 | 1,045 | 960 |
| マンション、駐車場等管理人 | 0 | 0 | 1 | 3 | 0.00 | 0 | 0 |
| 保安の職業 | 1 | 7 | 0 | 2 | 3.50 | 1,050 | 0 |
| 警備員 | 1 | 7 | 0 | 2 | 3.50 | 1,050 | 0 |
| 農林漁業の職業 | 0 | 1 | 0 | 1 | 1.00 | 0 | 0 |
| 生産工程の職業 | 3 | 14 | 2 | 10 | 1.40 | 1,057 | 1,010 |
| 生産機械制御・監視員 | 0 | 0 | 0 | 1 | 0.00 | 0 | 0 |
| 金属加工、溶接・溶断工 | 0 | 0 | 0 | 0 | 0.00 | 0 | 0 |
| その他の製造加工作業員 | 2 | 13 | 2 | 9 | 1.44 | 985 | 1,010 |
| 機械組立工 | 0 | 0 | 0 | 0 | 0.00 | 0 | 0 |
| 整備工・修理工 | 1 | 1 | 0 | 0 | 1.00 | 1,200 | 0 |
| 製品検査工 | 0 | 0 | 0 | 0 | 0.00 | 0 | 0 |
| 塗装、CADオペレーター | 0 | 0 | 0 | 0 | 0.00 | 0 | 0 |
| 輸送、機械運転の職業 | 0 | 1 | 0 | 1 | 1.00 | 0 | 0 |
| 自動車運転手 | 0 | 1 | 0 | 1 | 1.00 | 0 | 0 |
| ボイラー・建設機械運転工 | 0 | 0 | 0 | 0 | 0.00 | 0 | 0 |
| 建設・採掘の職業 | 1 | 10 | 0 | 1 | 10.00 | 1,010 | 0 |
| 型枠大工、とび工 | 0 | 4 | 0 | 0 | 4.00 | 0 | 0 |
| 大工・左官 | 0 | 0 | 0 | 1 | 0.00 | 0 | 0 |
| 電気工事、電気配線工 | 1 | 6 | 0 | 0 | 6.00 | 1,010 | 0 |
| 建設・土木作業員 | 0 | 0 | 0 | 0 | 0.00 | 0 | 0 |
| 運搬・清掃・包装の職業 | 8 | 35 | 6 | 50 | 0.70 | 1,088 | 1,027 |
| 運搬、配達、倉庫作業員 | 0 | 5 | 0 | 1 | 5.00 | 0 | 0 |
| 清掃作業員 | 3 | 10 | 5 | 18 | 0.56 | 1,150 | 1,030 |
| 包装作業員 | 0 | 1 | 0 | 0 | 1.00 | 0 | 0 |
| 選別作業員、軽作業員 | 5 | 19 | 1 | 31 | 0.61 | 1,047 | 1,010 |

注) 1.新規学校卒業者を除く常用的パート雇用状況を表示。

2.職業分類については、「日本標準職業分類」を使用している。

3.分母である有効求職者数が0の場合は、求人倍率が計算できないため、求人数÷1として表示。

4.新規求人賃金は令和6年9月に稚内のハローワークに申し込まれた新規求人の下限賃金の平均額を表示。

5.新規求職希望賃金は令和6年9月に稚内のハローワークに申し込まれた新規求職の希望賃金の平均額を表示。

6.ハローワークインターネットサービスの機能拡充に伴い、令和3年9月以降の数値には、ハローワークに来所せず、オンライン上で求職登録した求職者数が含まれている。

【雇用形態別・産業別】有効求人数・新規求人数・充足状況

[令和6年9月内容]

ハローワーク稚内

【雇用形態別】

(単位:人、%)

| | | 有効求人数 | 新規求人数 | 充足数 | 充足率 |
|----------------|----------------|-------|-------|-----|------|
| 常用(パート含む)計 | | 900 | 291 | 28 | 9.6 |
| ①正社員求人 | | 476 | 162 | 6 | 3.7 |
| ②パート求人 | | 252 | 71 | 18 | 25.4 |
| ③契約社員等正社員以外の求人 | | 172 | 58 | 4 | 6.9 |
| ④派遣求人 | | 0 | 0 | 0 | - |
| 構 成 比 | ①正社員求人 | 52.9 | 55.7 | | |
| | ②パート求人 | 28.0 | 24.4 | | |
| | ③契約社員等正社員以外の求人 | 19.1 | 19.9 | | |
| | ④派遣求人 | 0.0 | 0.0 | | |

【新規求人数(パート含む常用)の雇用形態別構成比】

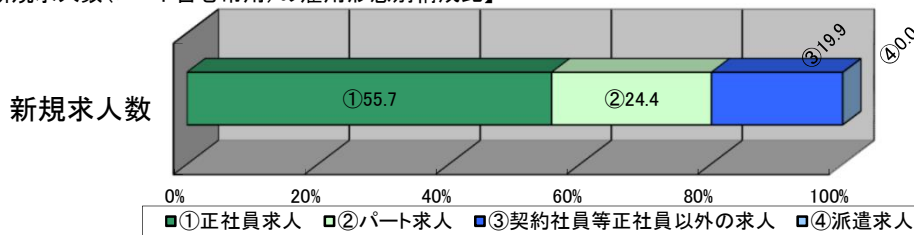

(注)1.新規学校卒業者を除くパート含む常用の雇用状況を表示。

2.③契約社員等正社員以外の求人とは、契約社員、準社員、嘱託等のパートを除く正社員・正職員でないものを計上。

【産業別】

(単位:人、%)

| | 有効求人数 | 新規求人数 | 充足数 | 充足率 |
|---------------------|-------|-------|-----|------|
| 産業計 | 900 | 291 | 28 | 9.6 |
| A、B 農、林、漁業 | 16 | 2 | 1 | 50.0 |
| C 鉱業、砕石業、砂利採取業 | 0 | 0 | 0 | - |
| D 建設業 | 135 | 40 | 1 | 2.5 |
| E 製造業 | 105 | 31 | 3 | 9.7 |
| 食料品製造業 | 74 | 22 | 2 | 9.1 |
| 窯業・土石製品製造業 | 9 | 6 | 0 | 0.0 |
| 金属製品製造業 | 0 | 0 | 0 | - |
| はん用機械器具、電気機械器具製造業 | 0 | 0 | 0 | - |
| 輸送用機械器具製造業 | 9 | 0 | 0 | - |
| その他の製造業 | 13 | 3 | 1 | 33.3 |
| F 電気・ガス・熱供給・水道業 | 2 | 2 | 0 | 0.0 |
| G 情報通信業 | 0 | 0 | 0 | - |
| H 運輸業、郵便業 | 78 | 20 | 3 | 15.0 |
| I 卸売業、小売業 | 84 | 21 | 4 | 19.0 |
| J 金融業、保険業 | 10 | 4 | 0 | 0.0 |
| K 不動産業、物品賃貸業 | 6 | 0 | 0 | - |
| L 学術研究、専門・技術サービス業 | 3 | 1 | 0 | 0.0 |
| M 宿泊業、飲食サービス業 | 19 | 6 | 0 | 0.0 |
| N 生活関連サービス業、娯楽業 | 13 | 6 | 3 | 50.0 |
| O 教育、学習支援業 | 1 | 0 | 0 | - |
| P 医療、福祉 | 255 | 93 | 5 | 5.4 |
| Q 複合サービス事業 | 21 | 7 | 0 | 0.0 |
| R サービス業(他に分類されないもの) | 87 | 40 | 3 | 7.5 |
| S、T 公務・その他 | 65 | 18 | 5 | 27.8 |

(注)1.新規学校卒業者を除きパート含む常用の雇用状況を表示。