

# 労働市場情報

令和6年10月

【職業別】求人・求職バランスシート（パート含む常用）

【職業別】求人・求職・賃金状況（ " ）

【職業別】求人・求職バランスシート（パート除く常用）

【職業別】求人・求職・賃金状況（ " ）

【職業別】求人・求職バランスシート（常用パート）

【職業別】求人・求職・賃金状況（ " ）

【雇用形態別・産業別】有効求人数・新規求人数・充足状況



稚内公共職業安定所（ ☎ 0162-34-1120 ）

労働市場情報は、ホームページ（統計情報）でもご覧になることができます  
[https://jsite.mhlw.go.jp/hokkaido-hellowork/newpage\\_00082.html](https://jsite.mhlw.go.jp/hokkaido-hellowork/newpage_00082.html)



# 【職業別】求人・求職バランスシート(パート含む常用)

ハローワーク稚内  
パート含む常用

[令和6年10月内容]

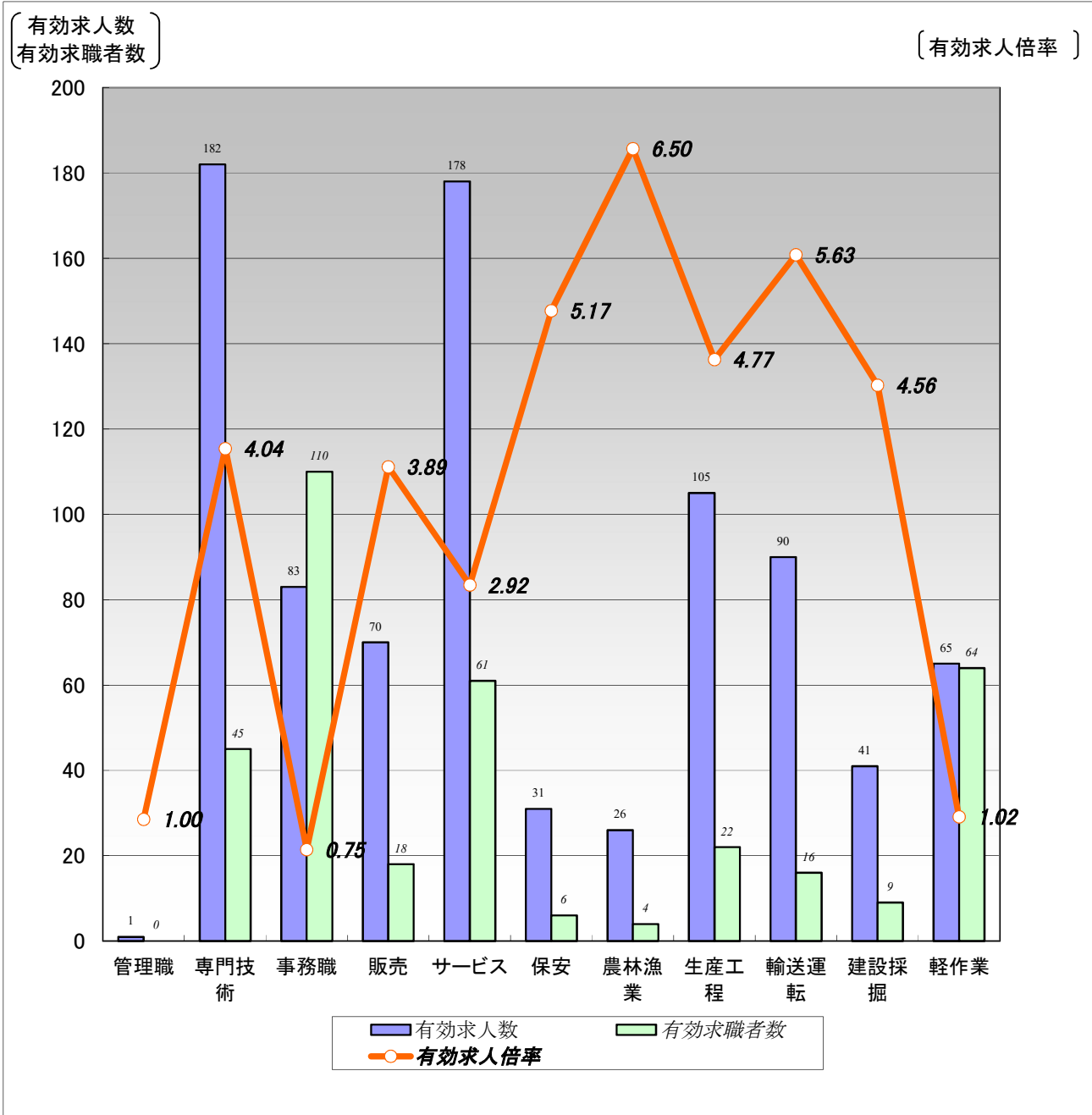

	職業計	管理職	専門技術	事務職	販売	サービス	保安	農林漁業	生産工程	輸送運転	建設採掘	軽作業
有効求人人数	872	1	182	83	70	178	31	26	105	90	41	65
有効求職者数	509	0	45	110	18	61	6	4	22	16	9	64
有効求人倍率	1.71	1.00	4.04	0.75	3.89	2.92	5.17	6.50	4.77	5.63	4.56	1.02

(注)1.新規学校卒業者を除くパート含む常用雇用状況を表示。

2.有効求人倍率は、有効求人人数÷有効求職者数で、求職者1人あたりの求人数を表す。

また、分母である有効求職者数が0の場合は、求人倍率が計算できないため、求人数÷1として表示。

3.ハローワークインターネットサービスの機能拡充に伴い、令和3年9月以降の数値には、ハローワークに来所せず、オンライン上で求職登録した求職者数が含まれている。

4.有効求職者数については、分類不能等のものが存在するため、職業計と必ずしも一致しない。

# 【職業別】求人・求職・賃金状況(パート含む常用)

ハローワーク稚内  
(単位:人、倍、円)

[令和6年10月内容]

	月間有効 求人倍率	月間有効 求人数	月間有効 求職者数	一般		パート	
				新規求人賃金	新規求職希望賃金	新規求人賃金	新規求職希望賃金
職業計	1.71	872	509	197,711	201,034	1,099	1,020
管理的職業	1.00	1	0	0	0	0	0
専門的・技術的職業	4.04	182	45	195,011	241,429	1,346	1,010
開発・製造技術者	1.75	7	4	195,000	100,000	0	0
建築・土木・測量技術者	9.00	36	4	220,283	0	0	0
情報処理・通信技術者	0.00	0	2	0	0	0	0
医師、薬剤師等	0.50	1	2	0	0	0	0
看護師、保健師等	3.38	54	16	202,053	260,000	1,357	0
医療技術者、栄養士等	4.67	28	6	184,657	0	0	0
保育士、福祉相談員等	6.50	39	6	181,304	250,000	1,200	0
事務的職業	0.75	83	110	177,018	194,000	1,023	1,033
一般事務員	0.55	56	101	171,342	195,000	1,023	1,033
会計・経理事務員	17.00	17	1	167,167	0	0	0
営業・販売事務員	1.00	1	1	209,780	0	0	0
販売の職業	3.89	70	18	167,200	0	1,062	1,010
販売店員、訪問販売員	4.07	61	15	160,667	0	1,060	1,010
保険外交員、サービス外交員	2.00	2	0	0	0	1,100	0
営業員	2.33	7	3	173,733	0	0	0
サービスの職業	2.92	178	61	198,023	188,571	1,067	1,034
ホームヘルパー、ケアワーカー	4.94	89	18	185,539	197,500	1,078	1,073
看護助手、歯科助手等	13.00	13	1	0	150,000	1,065	0
調理人、調理見習	1.47	28	19	225,000	0	1,080	1,010
給仕、接客サービス員	3.00	24	8	210,500	200,000	1,044	1,010
マンション、駐車場等管理人	0.25	2	8	180,000	180,000	0	1,010
保安の職業	5.17	31	6	190,080	200,000	1,010	0
警備員	5.17	31	6	190,080	200,000	1,010	0
農林漁業の職業	6.50	26	4	251,833	0	0	0
生産工程の職業	4.77	105	22	191,335	186,667	1,141	0
生産機械制御・監視員	0.00	0	1	0	0	0	0
金属加工、溶接・溶断工	0.00	0	1	0	0	0	0
その他の製造加工作業員	5.21	73	14	190,804	180,000	1,141	0
機械組立工	0.00	0	2	0	0	0	0
整備工・修理工	7.00	21	3	193,563	200,000	0	0
製品検査工	8.00	8	1	0	0	0	0
塗装、CADオペレーター	3.00	3	0	185,350	0	0	0
輸送、機械運転の職業	5.63	90	16	232,492	275,000	1,023	1,010
自動車運転手	4.75	57	12	223,987	150,000	1,023	1,010
ボイラー・建設機械運転工	10.33	31	3	245,250	400,000	0	0
建設・採掘の職業	4.56	41	9	252,125	250,000	1,070	1,010
型枠大工、とび工	6.00	6	1	175,500	0	1,010	1,010
大工・左官	1.50	6	4	280,000	200,000	0	0
電気工事、電気配線工	10.00	10	1	0	0	1,100	0
建設・土木作業員	6.33	19	3	273,000	300,000	0	1,010
運搬・清掃・包装の職業	1.02	65	64	192,704	158,000	1,032	1,010
運搬、配達、倉庫作業員	2.00	18	9	184,800	165,000	1,050	0
清掃作業員	0.89	16	18	205,000	0	1,060	1,010
包装作業員	0.00	0	0	0	0	0	0
選別作業員、軽作業員	0.84	31	37	191,240	153,333	1,014	1,010

注) 1.新規学校卒業者を除くパート含む常用雇用状況を表示。

2.職業分類については、「日本標準職業分類」を使用している。

3.分母である有効求職者数が0の場合は、求人倍率が計算できないため、求人数÷1として表示。

4.新規求人賃金は令和6年10月に稚内のハローワークに申し込まれた新規求人の下限賃金の平均額を表示。

5.新規求職希望賃金は令和6年10月に稚内のハローワークに申し込まれた新規求職の希望賃金の平均額を表示。

6.ハローワークインターネットサービスの機能拡充に伴い、令和3年9月以降の数値には、ハローワークに来所せず、オンライン上で求職登録した求職者数が含まれている。

# 【職業別】求人・求職バランスシート(パート除く常用)

ハローワーク稚内  
パート除く常用

[令和6年10月内容]

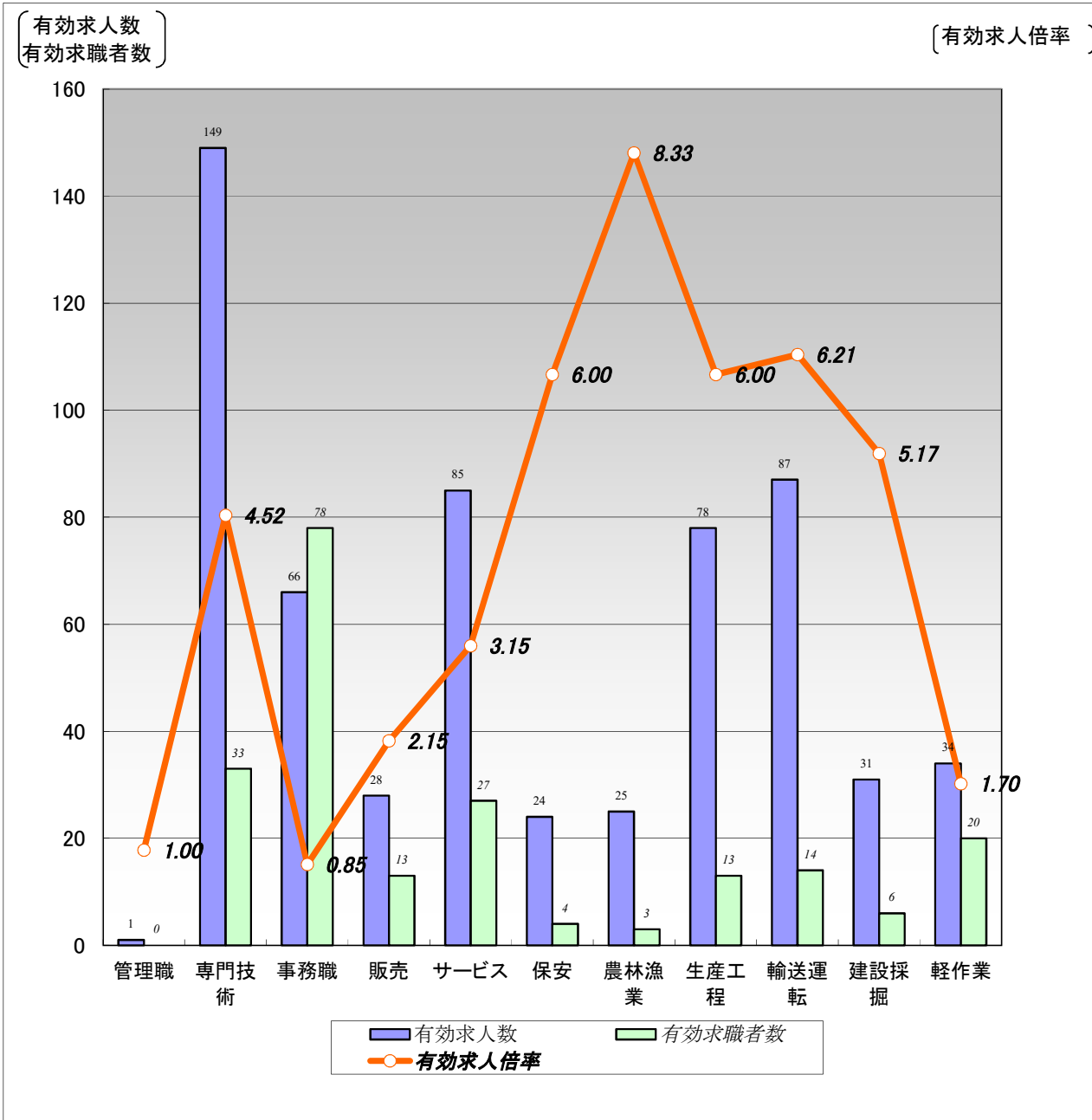

	職業計	管理職	専門技術	事務職	販売	サービス	保安	農林漁業	生産工程	輸送運転	建設採掘	軽作業
有効求人人数	608	1	149	66	28	85	24	25	78	87	31	34
有効求職者数	291	0	33	78	13	27	4	3	13	14	6	20
有効求人倍率	2.09	1.00	4.52	0.85	2.15	3.15	6.00	8.33	6.00	6.21	5.17	1.70

(注)1.パート、新規学校卒業者を除く常用雇用状況を表示。

2.有効求人倍率は、有効求人人数÷有効求職者数で、求職者1人あたりの求人数を表す。

また、分母である有効求職者数が0の場合は、求人倍率が計算できないため、求人数÷1として表示。

3.ハローワークインターネットサービスの機能拡充に伴い、令和3年9月以降の数値には、ハローワークに来所せず、オンライン上で求職登録した求職者数が含まれている。

4.有効求職者数については、分類不能等のものが存在するため、職業計と必ずしも一致しない。

# 【職業別】求人・求職・賃金状況(パート除く常用)

ハローワーク稚内

(単位:人、倍、円)

[令和6年10月内容]

	新規求人数	月間 有効求人人数	新規求職 申込件数	月間 有効求職者数	有効求人倍率	新規求人賃金	新規求職 希望賃金
職業計	198	608	61	291	2.09	197,711	201,034
管理的職業	0	1	0	0	1.00	0	0
専門的・技術的職業	44	149	7	33	4.52	195,011	241,429
開発・製造技術者	1	7	1	4	1.75	195,000	100,000
建築・土木・測量技術者	6	36	0	4	9.00	220,283	0
情報処理・通信技術者	0	0	0	2	0.00	0	0
医師、薬剤師等	0	1	0	1	1.00	0	0
看護師、保健師等	14	35	4	12	2.92	202,053	260,000
医療技術者、栄養士等	8	27	0	3	9.00	184,657	0
保育士、福祉相談員等	14	30	1	3	10.00	181,304	250,000
事務的職業	30	66	16	78	0.85	177,018	194,000
一般事務員	17	42	13	69	0.61	171,342	195,000
会計・経理事務員	7	14	0	1	14.00	167,167	0
営業・販売事務員	1	1	0	1	1.00	209,780	0
販売の職業	11	28	0	13	2.15	167,200	0
販売店員、訪問販売員	8	21	0	10	2.10	160,667	0
保険外交員、サービス外交員	0	0	0	0	0.00	0	0
営業員	3	7	0	3	2.33	173,733	0
サービスの職業	27	85	7	27	3.15	198,023	188,571
ホームヘルパー、ケアワーカー	18	55	4	11	5.00	185,539	197,500
看護助手、歯科助手等	0	6	1	1	6.00	0	150,000
調理人、調理見習	2	7	0	4	1.75	225,000	0
給仕、接客サービス員	2	5	1	2	2.50	210,500	200,000
マンション、駐車場等管理人	2	2	1	4	0.50	180,000	180,000
保安の職業	5	24	1	4	6.00	190,080	200,000
警備員	5	24	1	4	6.00	190,080	200,000
農林漁業の職業	13	25	0	3	8.33	251,833	0
生産工程の職業	33	78	3	13	6.00	191,335	186,667
生産機械制御・監視員	0	0	0	0	0.00	0	0
金属加工、溶接・溶断工	0	0	0	1	0.00	0	0
その他の製造加工作業員	19	47	2	6	7.83	190,804	180,000
機械組立工	0	0	0	2	0.00	0	0
整備工・修理工	11	20	1	3	6.67	193,563	200,000
製品検査工	0	8	0	1	8.00	0	0
塗装、CADオペレーター	3	3	0	0	3.00	185,350	0
輸送、機械運転の職業	21	87	2	14	6.21	232,492	275,000
自動車運転手	13	54	1	10	5.40	223,987	150,000
ボイラー・建設機械運転工	8	31	1	3	10.33	245,250	400,000
建設・採掘の職業	8	31	2	6	5.17	252,125	250,000
型枠大工、とび工	2	2	0	0	2.00	175,500	0
大工・左官	3	6	1	3	2.00	280,000	200,000
電気工事、電気配線工	0	4	0	1	4.00	0	0
建設・土木作業員	3	19	1	2	9.50	273,000	300,000
運搬・清掃・包装の職業	6	34	5	20	1.70	192,704	158,000
運搬、配達、倉庫作業員	2	14	2	8	1.75	184,800	165,000
清掃作業員	1	7	0	3	2.33	205,000	0
包装作業員	0	0	0	0	0.00	0	0
選別作業員、軽作業員	3	13	3	9	1.44	191,240	153,333

注) 1.パート、新規学校卒業者を除く常用雇用状況を表示。

2.職業分類については、「日本標準職業分類」を使用している。

3.分母である有効求職者数が0の場合は、求人倍率が計算できないため、求人数÷1として表示。

4.新規求人賃金は令和6年10月に稚内のハローワークに申し込まれた新規求人の下限賃金の平均額を表示。

5.新規求職希望賃金は令和6年10月に稚内のハローワークに申し込まれた新規求職の希望賃金の平均額を表示。

6.ハローワークインターネットサービスの機能拡充に伴い、令和3年9月以降の数値には、ハローワークに来所せず、オンライン上で求職登録した求職者数が含まれている。

# 【職業別】求人・求職バランスシート(常用パート)

ハローワーク稚内  
常用パート

[令和6年10月内容]

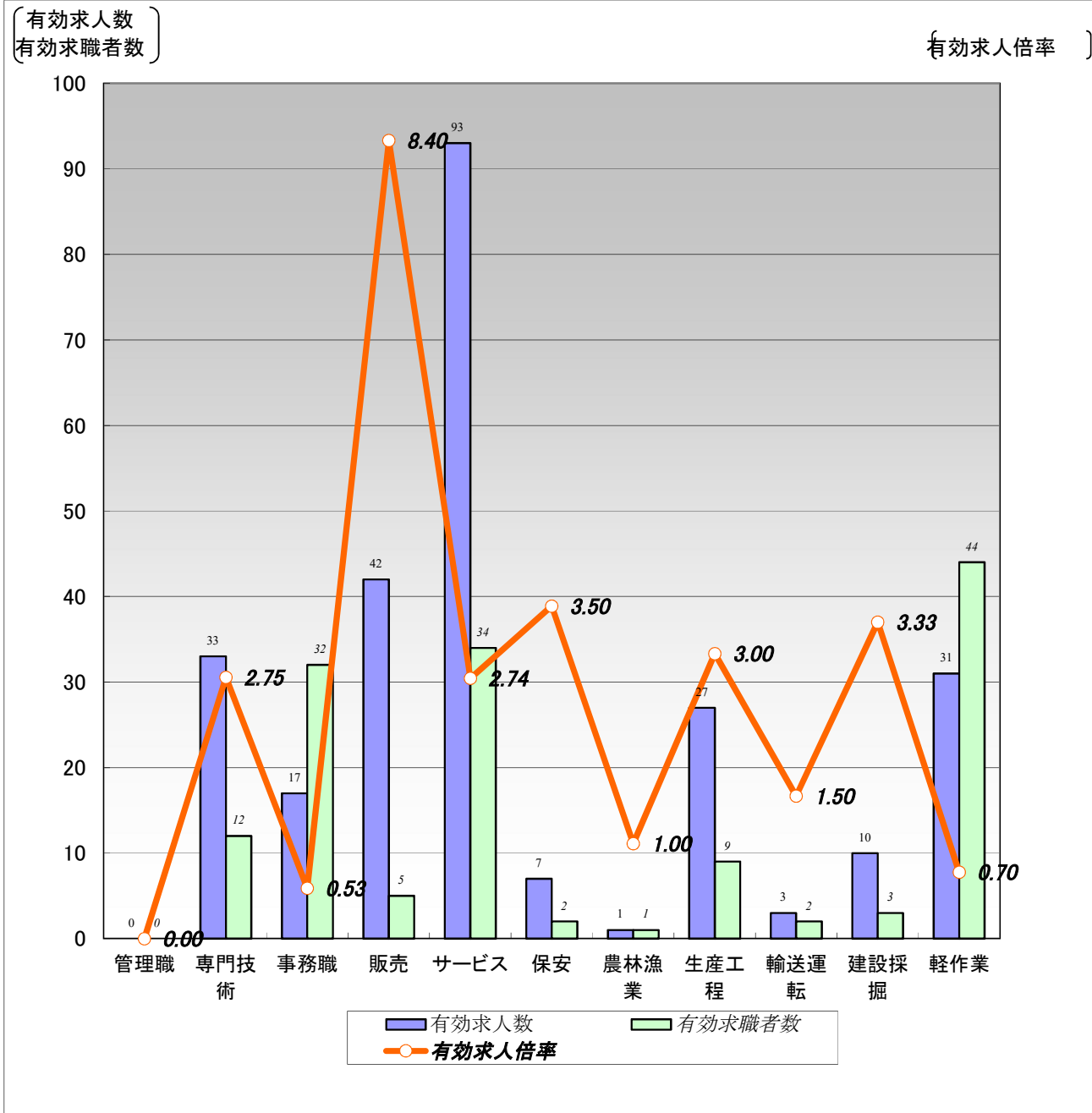

	職業計	管理職	専門技術	事務職	販売	サービス	保安	農林漁業	生産工程	輸送運転	建設採掘	軽作業
有効求人人数	264	0	33	17	42	93	7	1	27	3	10	31
有効求職者数	218	0	12	32	5	34	2	1	9	2	3	44
有効求人倍率	1.21	0.00	2.75	0.53	8.40	2.74	3.50	1.00	3.00	1.50	3.33	0.70

(注)1.新規学校卒業者を除く常用的パート雇用状況を表示。

2.有効求人倍率は、有効求人人数÷有効求職者数で、求職者1人あたりの求人数を表す。

また、分母である有効求職者数が0の場合は、求人倍率が計算できないため、求人数÷1として表示。

3.ハローワークインターネットサービスの機能拡充に伴い、令和3年9月以降の数値には、ハローワークに来所せず、オンライン上で求職登録した求職者数が含まれている。

4.有効求職者数については、分類不能等のものが存在するため、職業計と必ずしも一致しない。

# 【職業別】求人・求職・賃金状況(常用パート)

ハローワーク稚内

(単位:人、倍、円)

[令和6年10月内容]

	新規求人数	月間 有効求人数	新規求職 申込件数	月間 有効求職者数	有効求人倍率	新規求人賃金	新規求職 希望賃金
職業計	113	264	40	218	1.21	1,099	1,020
管理的職業	0	0	0	0	0.00	0	0
専門的・技術的職業	10	33	1	12	2.75	1,346	1,010
開発・製造技術者	0	0	0	0	0.00	0	0
建築・土木・測量技術者	0	0	0	0	0.00	0	0
情報処理・通信技術者	0	0	0	0	0.00	0	0
医師、薬剤師等	0	0	0	1	0.00	0	0
看護師、保健師等	4	19	0	4	4.75	1,357	0
医療技術者、栄養士等	0	1	0	3	0.33	0	0
保育士、福祉相談員等	2	9	0	3	3.00	1,200	0
事務的職業	4	17	4	32	0.53	1,023	1,033
一般事務員	4	14	4	32	0.44	1,023	1,033
会計・経理事務員	0	3	0	0	3.00	0	0
営業・販売事務員	0	0	0	0	0.00	0	0
販売の職業	22	42	3	5	8.40	1,062	1,010
販売店員、訪問販売員	21	40	3	5	8.00	1,060	1,010
保険外交員、サービス外交員	1	2	0	0	2.00	1,100	0
営業員	0	0	0	0	0.00	0	0
サービスの職業	34	93	8	34	2.74	1,067	1,034
ホームヘルパー、ケアワーカー	9	34	3	7	4.86	1,078	1,073
看護助手、歯科助手等	3	7	0	0	7.00	1,065	0
調理人、調理見習	8	21	3	15	1.40	1,080	1,010
給仕、接客サービス員	10	19	1	6	3.17	1,044	1,010
マンション、駐車場等管理人	0	0	1	4	0.00	0	1,010
保安の職業	1	7	0	2	3.50	1,010	0
警備員	1	7	0	2	3.50	1,010	0
農林漁業の職業	0	1	0	1	1.00	0	0
生産工程の職業	21	27	0	9	3.00	1,141	0
生産機械制御・監視員	0	0	0	1	0.00	0	0
金属加工、溶接・溶断工	0	0	0	0	0.00	0	0
その他の製造加工作業員	21	26	0	8	3.25	1,141	0
機械組立工	0	0	0	0	0.00	0	0
整備工・修理工	0	1	0	0	1.00	0	0
製品検査工	0	0	0	0	0.00	0	0
塗装、CADオペレーター	0	0	0	0	0.00	0	0
輸送、機械運転の職業	3	3	1	2	1.50	1,023	1,010
自動車運転手	3	3	1	2	1.50	1,023	1,010
ボイラー・建設機械運転工	0	0	0	0	0.00	0	0
建設・採掘の職業	9	10	2	3	3.33	1,070	1,010
型枠大工、とび工	4	4	1	1	4.00	1,010	1,010
大工・左官	0	0	0	1	0.00	0	0
電気工事、電気配線工	5	6	0	0	6.00	1,100	0
建設・土木作業員	0	0	1	1	0.00	0	1,010
運搬・清掃・包装の職業	9	31	6	44	0.70	1,032	1,010
運搬、配達、倉庫作業員	2	4	0	1	4.00	1,050	0
清掃作業員	2	9	2	15	0.60	1,060	1,010
包装作業員	0	0	0	0	0.00	0	0
選別作業員、軽作業員	5	18	4	28	0.64	1,014	1,010

注) 1.新規学校卒業者を除く常用的パート雇用状況を表示。

2.職業分類については、「日本標準職業分類」を使用している。

3.分母である有効求職者数が0の場合は、求人倍率が計算できないため、求人数÷1として表示。

4.新規求人賃金は令和6年10月に稚内のハローワークに申し込まれた新規求人の下限賃金の平均額を表示。

5.新規求職希望賃金は令和6年10月に稚内のハローワークに申し込まれた新規求職の希望賃金の平均額を表示。

6.ハローワークインターネットサービスの機能拡充に伴い、令和3年9月以降の数値には、ハローワークに来所せず、オンライン上で求職登録した求職者数が含まれている。

# 【雇用形態別・産業別】有効求人数・新規求人数・充足状況

〔令和6年10月内容〕

ハローワーク稚内

## 【雇用形態別】

(単位:人、%)

		有効求人数	新規求人数	充足数	充足率
常用(パート含む)計		872	311	30	9.6
①正社員求人		437	146	9	6.2
②パート求人		264	113	13	11.5
③契約社員等正社員以外の求人		171	52	8	15.4
④派遣求人		0	0	0	-
構 成 比	①正社員求人	50.1	46.9		
	②パート求人	30.3	36.3		
	③契約社員等正社員以外の求人	19.6	16.7		
	④派遣求人	0.0	0.0		

【新規求人数(パート含む常用)の雇用形態別構成比】

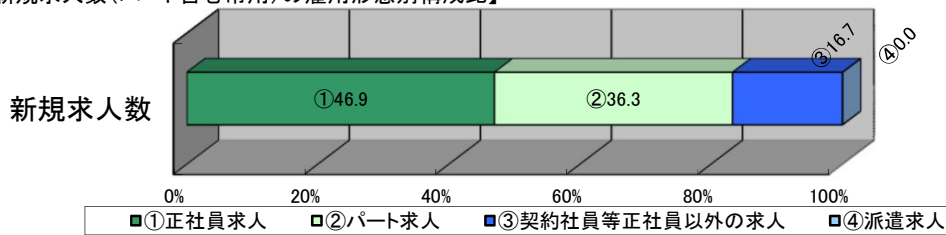

(注)1.新規学校卒業者を除くパート含む常用の雇用状況を表示。

2.③契約社員等正社員以外の求人とは、契約社員、準社員、嘱託等のパートを除く正社員・正職員でないものを計上。

## 【産業別】

(単位:人、%)

		有効求人数	新規求人数	充足数	充足率
産業計		872	311	30	9.6
A、B 農、林、漁業		18	6	0	0.0
C 鉱業、碎石業、砂利採取業		0	0	0	-
D 建設業		109	23	1	4.3
E 製造業		117	56	4	7.1
食料品製造業		87	38	4	10.5
窯業・土石製品製造業		9	2	0	0.0
金属製品製造業		0	0	0	-
はん用機械器具、電気機械器具製造業		0	0	0	-
輸送用機械器具製造業		6	6	0	0.0
その他の製造業		15	10	0	0.0
F 電気・ガス・熱供給・水道業		2	0	0	-
G 情報通信業		2	2	0	0.0
H 運輸業、郵便業		67	18	4	22.2
I 卸売業、小売業		84	49	2	4.1
J 金融業、保険業		11	7	0	0.0
K 不動産業、物品賃貸業		5	0	0	-
L 学術研究、専門・技術サービス業		2	1	0	0.0
M 宿泊業、飲食サービス業		30	17	1	5.9
N 生活関連サービス業、娯楽業		14	3	0	0.0
O 教育、学習支援業		4	4	0	0.0
P 医療、福祉		243	77	11	14.3
Q 複合サービス事業		19	8	1	12.5
R サービス業(他に分類されないもの)		86	27	3	11.1
S、T 公務・その他		59	13	2	15.4

(注)1.新規学校卒業者を除きパート含む常用の雇用状況を表示。