

労働市場情報

令和7年1月

【職業別】求人・求職バランスシート（パート含む常用）

【職業別】求人・求職・賃金状況（ " ）

【職業別】求人・求職バランスシート（パート除く常用）

【職業別】求人・求職・賃金状況（ " ）

【職業別】求人・求職バランスシート（常用パート）

【職業別】求人・求職・賃金状況（ " ）

【雇用形態別・産業別】有効求人数・新規求人数・充足状況



稚内公共職業安定所（ ☎ 0162-34-1120 ）

労働市場情報は、ホームページ（統計情報）でもご覧になることができます
https://jsite.mhlw.go.jp/hokkaido-hellowork/newpage_00082.html



【職業別】求人・求職バランスシート(パート含む常用)

ハローワーク稚内
パート含む常用

[令和7年1月内容]

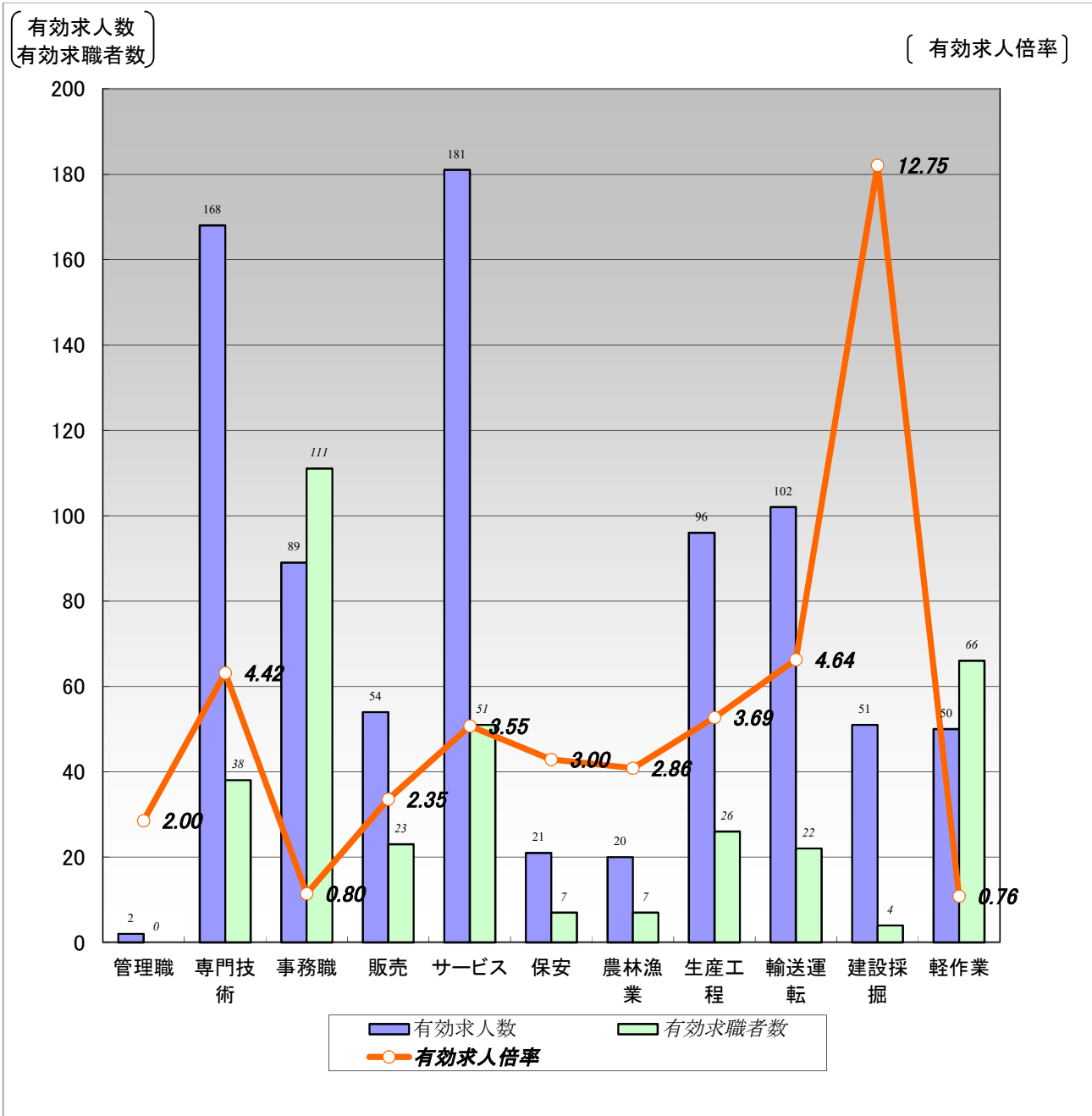

	職業計	管理職	専門技術	事務職	販売	サービス	保安	農林漁業	生産工程	輸送運転	建設採掘	軽作業
有効求人人数	834	2	168	89	54	181	21	20	96	102	51	50
有効求職者数	482	0	38	111	23	51	7	7	26	22	4	66
有効求人倍率	1.73	2.00	4.42	0.80	2.35	3.55	3.00	2.86	3.69	4.64	12.75	0.76

(注)1.新規学校卒業者を除くパート含む常用雇用状況を表示。

2.有効求人倍率は、有効求人人数÷有効求職者数で、求職者1人あたりの求人数を表す。

また、分母である有効求職者数が0の場合は、求人倍率が計算できないため、求人数÷1として表示。

3.ハローワークインターネットサービスの機能拡充に伴い、令和3年9月以降の数値には、ハローワークに来所せず、オンライン上で求職登録した求職者数が含まれている。

4.有効求職者数については、分類不能等のものが存在するため、職業計と必ずしも一致しない。

【職業別】求人・求職・賃金状況(パート含む常用)

ハローワーク稚内

(単位:人、倍、円)

[令和7年1月内容]

	月間有効 求人倍率	月間有効 求人数	月間有効 求職者数	一般		パート	
				新規求人賃金	新規求職希望賃金	新規求人賃金	新規求職希望賃金
職業計	1.73	834	482	201,925	230,833	1,236	1,064
管理的職業	2.00	2	0	253,152	0	0	0
専門的・技術的職業	4.42	168	38	204,270	222,000	1,455	1,302
開発・製造技術者	3.50	7	2	195,000	150,000	0	0
建築・土木・測量技術者	10.25	41	4	242,252	0	0	0
情報処理・通信技術者	0.00	0	1	0	0	0	0
医師、薬剤師等	0.00	0	1	0	0	0	0
看護師、保健師等	3.64	40	11	206,002	180,000	1,472	1,550
医療技術者、栄養士等	5.71	40	7	194,067	0	1,760	1,010
保育士、福祉相談員等	5.17	31	6	193,435	0	1,188	1,200
事務的職業	0.80	89	111	184,782	181,429	1,107	1,094
一般事務員	0.69	68	98	178,189	178,333	1,121	1,104
会計・経理事務員	3.25	13	4	174,930	200,000	1,010	0
営業・販売事務員	1.00	1	1	0	0	0	0
販売の職業	2.35	54	23	182,283	200,000	1,125	1,010
販売店員、訪問販売員	2.47	47	19	184,848	200,000	1,125	1,010
保険外交員、サービス外交員	1.00	1	0	0	0	0	0
営業員	1.50	6	4	173,733	0	0	0
サービスの職業	3.55	181	51	190,815	185,000	1,216	1,018
ホームヘルパー、ケアワーカー	6.07	85	14	194,713	182,500	1,170	0
看護助手、歯科助手等	27.00	27	0	191,300	0	1,289	0
調理人、調理見習	1.30	26	20	178,100	183,333	0	1,023
給仕、接客サービス員	2.71	19	7	210,500	0	1,030	0
マンション、駐車場等管理人	0.50	2	4	180,000	0	0	0
保安の職業	3.00	21	7	200,000	0	0	0
警備員	3.00	21	7	200,000	0	0	0
農林漁業の職業	2.86	20	7	265,000	200,000	0	1,010
生産工程の職業	3.69	96	26	187,929	180,000	1,188	0
生産機械制御・監視員	0.00	0	1	0	0	0	0
金属加工、溶接・溶断工	2.00	2	1	0	0	0	0
その他の製造加工作業員	3.29	56	17	185,294	180,000	1,188	0
機械組立工	0.00	0	4	0	0	0	0
整備工・修理工	8.33	25	3	191,722	0	0	0
製品検査工	10.00	10	0	0	0	0	0
塗装、CADオペレーター	3.00	3	0	185,350	0	0	0
輸送、機械運転の職業	4.64	102	22	255,014	250,000	1,010	1,100
自動車運転手	4.06	65	16	234,785	233,333	1,010	0
ボイラー・建設機械運転工	5.83	35	6	271,872	262,500	0	1,100
建設・採掘の職業	12.75	51	4	241,499	210,000	1,070	0
型枠大工、とび工	6.00	6	0	175,500	0	1,010	0
大工・左官	7.00	7	1	253,400	0	0	0
電気工事、電気配線工	12.00	12	0	197,000	0	1,100	0
建設・土木作業員	8.67	26	3	278,896	210,000	0	0
運搬・清掃・包装の職業	0.76	50	66	182,400	182,500	1,010	1,010
運搬、配達、倉庫作業員	1.36	15	11	0	200,000	0	1,010
清掃作業員	0.39	7	18	164,800	180,000	0	1,010
包装作業員	0.00	0	0	0	0	0	0
選別作業員、軽作業員	0.76	28	37	200,000	150,000	1,010	1,010

注) 1.新規学校卒業者を除くパート含む常用雇用状況を表示。

2.職業分類については、「日本標準職業分類」を使用している。

3.分母である有効求職者数が0の場合は、求人倍率が計算できないため、求人数÷1として表示。

4.新規求人賃金は令和7年1月に稚内のハローワークに申し込まれた新規求人の下限賃金の平均額を表示。

5.新規求職希望賃金は令和7年1月に稚内のハローワークに申し込まれた新規求職の希望賃金の平均額を表示。

6.ハローワークインターネットサービスの機能拡充に伴い、令和3年9月以降の数値には、ハローワークに来所せず、オンライン上で求職登録した求職者数が含まれている。

【職業別】求人・求職バランスシート(パート除く常用)

ハローワーク稚内
パート除く常用

[令和7年1月内容]

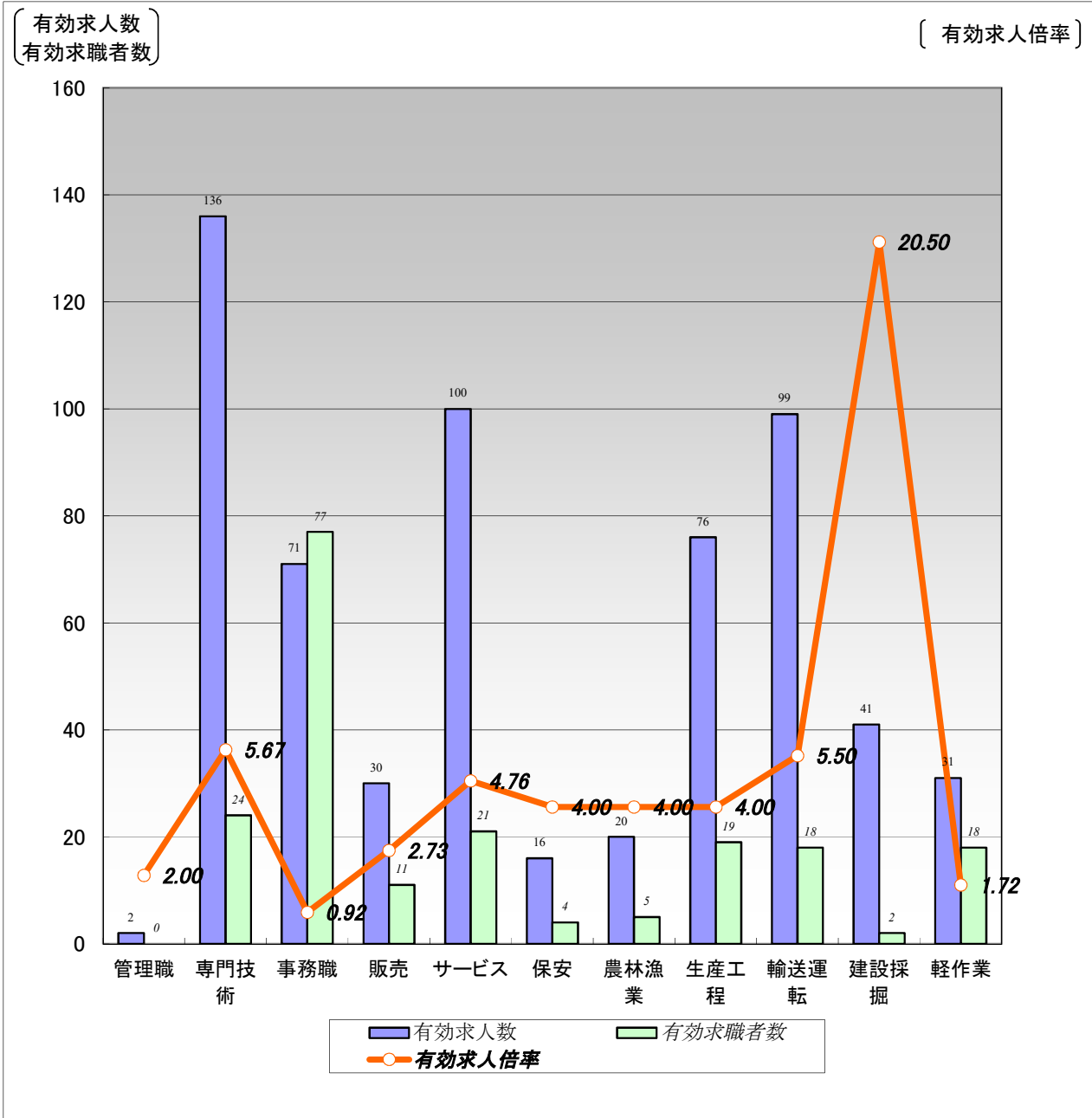

	職業計	管理職	専門技術	事務職	販売	サービス	保安	農林漁業	生産工程	輸送運転	建設採掘	軽作業
有効求人人数	622	2	136	71	30	100	16	20	76	99	41	31
有効求職者数	259	0	24	77	11	21	4	5	19	18	2	18
有効求人倍率	2.40	2.00	5.67	0.92	2.73	4.76	4.00	4.00	4.00	5.50	20.50	1.72

(注)1.パート、新規学校卒業者を除く常用雇用状況を表示。

2.有効求人倍率は、有効求人人数÷有効求職者数で、求職者1人あたりの求人数を表す。

また、分母である有効求職者数が0の場合は、求人倍率が計算できないため、求人数÷1として表示。

3.ハローワークインターネットサービスの機能拡充に伴い、令和3年9月以降の数値には、ハローワークに来所せず、オンライン上で求職登録した求職者数が含まれている。

4.有効求職者数については、分類不能等のものが存在するため、職業計と必ずしも一致しない。

【職業別】求人・求職・賃金状況(パート除く常用)

ハローワーク稚内

(単位:人、倍、円)

[令和7年1月内容]

	新規求人数	月間 有効求人人数	新規求職 申込件数	月間 有効求職者数	有効求人倍率	新規求人賃金	新規求職 希望賃金
職業計	208	622	49	259	2.40	201,925	230,833
管理的職業	1	2	0	0	2.00	253,152	0
専門的・技術的職業	56	136	5	24	5.67	204,270	222,000
開発・製造技術者	1	7	1	2	3.50	195,000	150,000
建築・土木・測量技術者	11	41	0	4	10.25	242,252	0
情報処理・通信技術者	0	0	0	1	0.00	0	0
医師、薬剤師等	0	0	0	1	0.00	0	0
看護師、保健師等	14	25	2	7	3.57	206,002	180,000
医療技術者、栄養士等	13	32	0	3	10.67	194,067	0
保育士、福祉相談員等	13	25	0	0	25.00	193,435	0
事務的職業	34	71	7	77	0.92	184,782	181,429
一般事務員	24	52	6	65	0.80	178,189	178,333
会計・経理事務員	4	11	1	4	2.75	174,930	200,000
営業・販売事務員	0	1	0	1	1.00	0	0
販売の職業	20	30	1	11	2.73	182,283	200,000
販売店員、訪問販売員	17	24	1	7	3.43	184,848	200,000
保険外交員、サービス外交員	0	0	0	0	0.00	0	0
営業員	3	6	0	4	1.50	173,733	0
サービスの職業	17	100	8	21	4.76	190,815	185,000
ホームヘルパー、ケアワーカー	7	59	4	10	5.90	194,713	182,500
看護助手、歯科助手等	4	11	0	0	11.00	191,300	0
調理人、調理見習	2	8	3	7	1.14	178,100	183,333
給仕、接客サービス員	2	8	0	2	4.00	210,500	0
マンション、駐車場等管理人	2	2	0	0	2.00	180,000	0
保安の職業	1	16	0	4	4.00	200,000	0
警備員	1	16	0	4	4.00	200,000	0
農林漁業の職業	4	20	2	5	4.00	265,000	200,000
生産工程の職業	35	76	1	19	4.00	187,929	180,000
生産機械制御・監視員	0	0	0	1	0.00	0	0
金属加工、溶接・溶断工	0	2	0	1	2.00	0	0
その他の製造加工作業員	19	37	1	10	3.70	185,294	180,000
機械組立工	0	0	0	4	0.00	0	0
整備工・修理工	13	24	0	3	8.00	191,722	0
製品検査工	0	10	0	0	10.00	0	0
塗装、CADオペレーター	3	3	0	0	3.00	185,350	0
輸送、機械運転の職業	23	99	7	18	5.50	255,014	250,000
自動車運転手	12	63	3	13	4.85	234,785	233,333
ボイラー・建設機械運転工	11	34	4	5	6.80	271,872	262,500
建設・採掘の職業	15	41	1	2	20.50	241,499	210,000
型枠大工、とび工	2	2	0	0	2.00	175,500	0
大工・左官	5	7	0	0	7.00	253,400	0
電気工事、電気配線工	2	6	0	0	6.00	197,000	0
建設・土木作業員	6	26	1	2	13.00	278,896	210,000
運搬・清掃・包装の職業	2	31	5	18	1.72	182,400	182,500
運搬、配達、倉庫作業員	0	13	2	9	1.44	0	200,000
清掃作業員	1	6	1	3	2.00	164,800	180,000
包装作業員	0	0	0	0	0.00	0	0
選別作業員、軽作業員	1	12	2	6	2.00	200,000	150,000

注) 1.パート、新規学校卒業者を除く常用雇用状況を表示。

2.職業分類については、「日本標準職業分類」を使用している。

3.分母である有効求職者数が0の場合は、求人倍率が計算できないため、求人数÷1として表示。

4.新規求人賃金は令和7年1月に稚内のハローワークに申し込まれた新規求人の下限賃金の平均額を表示。

5.新規求職希望賃金は令和7年1月に稚内のハローワークに申し込まれた新規求職の希望賃金の平均額を表示。

6.ハローワークインターネットサービスの機能拡充に伴い、令和3年9月以降の数値には、ハローワークに来所せず、オンライン上で求職登録した求職者数が含まれている。

【職業別】求人・求職バランスシート(常用パート)

ハローワーク稚内
常用パート

[令和7年1月内容]

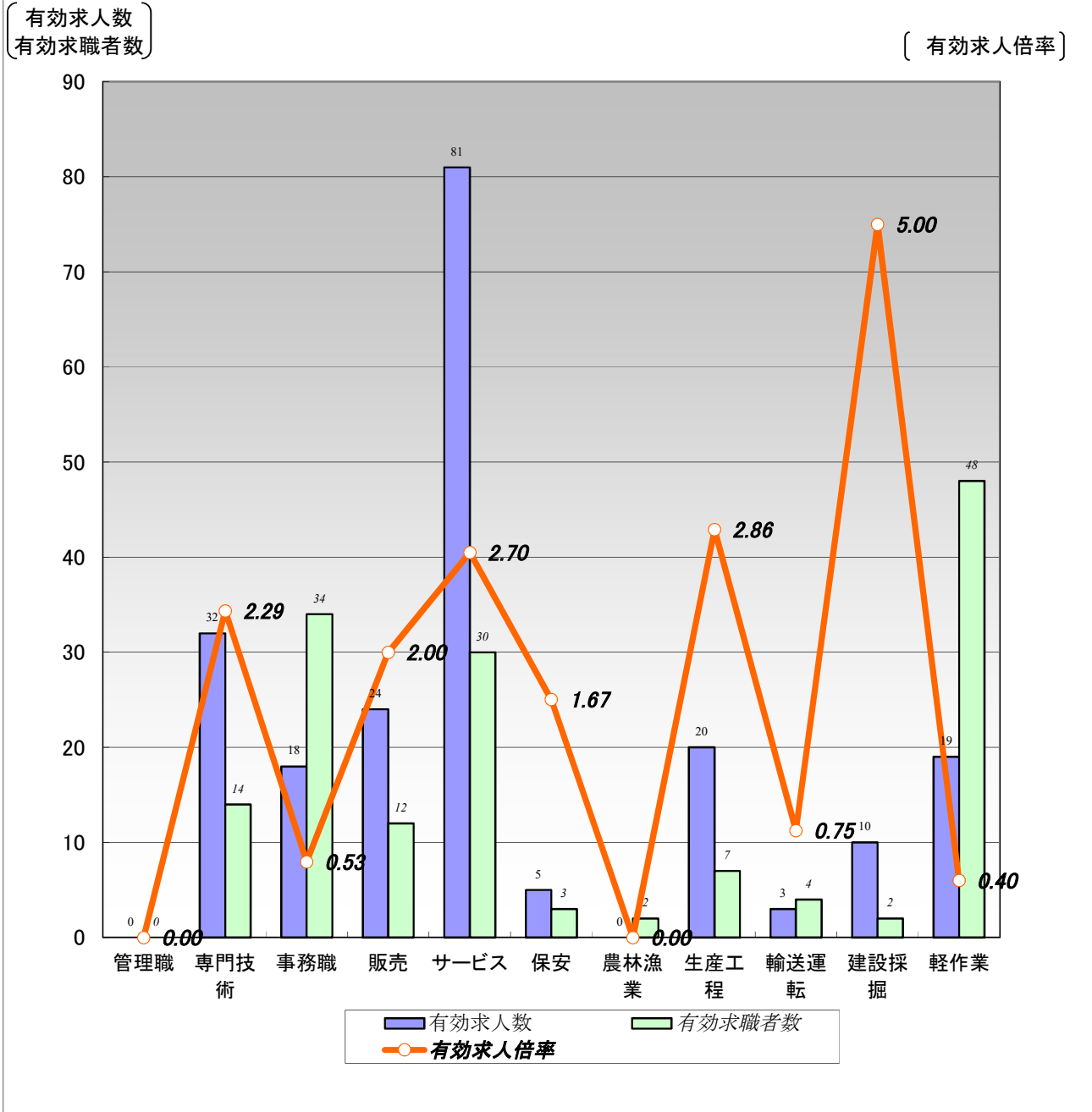

	職業計	管理職	専門技術	事務職	販売	サービス	保安	農林漁業	生産工程	輸送運転	建設採掘	軽作業
有効求人人数	212	0	32	18	24	81	5	0	20	3	10	19
有効求職者数	223	0	14	34	12	30	3	2	7	4	2	48
有効求人倍率	0.95	0.00	2.29	0.53	2.00	2.70	1.67	0.00	2.86	0.75	5.00	0.40

(注)1.新規学校卒業者を除く常用的パート雇用状況を表示。

2.有効求人倍率は、有効求人人数÷有効求職者数で、求職者1人あたりの求人数を表す。

また、分母である有効求職者数が0の場合は、求人倍率が計算できないため、求人数÷1として表示。

3.ハローワークインターネットサービスの機能拡充に伴い、令和3年9月以降の数値には、ハローワークに来所せず、オンライン上で求職登録した求職者数が含まれている。

4.有効求職者数については、分類不能等のものが存在するため、職業計と必ずしも一致しない。

【職業別】求人・求職・賃金状況(常用パート)

ハローワーク稚内

(単位:人、倍、円)

[令和7年1月内容]

	新規求人数	月間 有効求人数	新規求職 申込件数	月間 有効求職者数	有効求人倍率	新規求人賃金	新規求職 希望賃金
職業計	91	212	46	223	0.95	1,236	1,064
管理的職業	0	0	0	0	0.00	0	0
専門的・技術的職業	20	32	6	14	2.29	1,455	1,302
開発・製造技術者	0	0	0	0	0.00	0	0
建築・土木・測量技術者	0	0	0	0	0.00	0	0
情報処理・通信技術者	0	0	0	0	0.00	0	0
医師、薬剤師等	0	0	0	0	0.00	0	0
看護師、保健師等	10	15	2	4	3.75	1,472	1,550
医療技術者、栄養士等	6	8	1	4	2.00	1,760	1,010
保育士、福祉相談員等	3	6	3	6	1.00	1,188	1,200
事務的職業	12	18	8	34	0.53	1,107	1,094
一般事務員	11	16	7	33	0.48	1,121	1,104
会計・経理事務員	1	2	0	0	2.00	1,010	0
営業・販売事務員	0	0	0	0	0.00	0	0
販売の職業	13	24	3	12	2.00	1,125	1,010
販売店員、訪問販売員	13	23	3	12	1.92	1,125	1,010
保険外交員、サービス外交員	0	1	0	0	1.00	0	0
営業員	0	0	0	0	0.00	0	0
サービスの職業	18	81	8	30	2.70	1,216	1,018
ホームヘルパー、ケアワーカー	4	26	1	4	6.50	1,170	0
看護助手、歯科助手等	11	16	0	0	16.00	1,289	0
調理人、調理見習	0	18	5	13	1.38	0	1,023
給仕、接客サービス員	2	11	0	5	2.20	1,030	0
マンション、駐車場等管理人	0	0	0	4	0.00	0	0
保安の職業	0	5	0	3	1.67	0	0
警備員	0	5	0	3	1.67	0	0
農林漁業の職業	0	0	1	2	0.00	0	1,010
生産工程の職業	16	20	0	7	2.86	1,188	0
生産機械制御・監視員	0	0	0	0	0.00	0	0
金属加工、溶接・溶断工	0	0	0	0	0.00	0	0
その他の製造加工作業員	16	19	0	7	2.71	1,188	0
機械組立工	0	0	0	0	0.00	0	0
整備工・修理工	0	1	0	0	1.00	0	0
製品検査工	0	0	0	0	0.00	0	0
塗装、CADオペレーター	0	0	0	0	0.00	0	0
輸送、機械運転の職業	1	3	1	4	0.75	1,010	1,100
自動車運転手	1	2	0	3	0.67	1,010	0
ボイラー・建設機械運転工	0	1	1	1	1.00	0	1,100
建設・採掘の職業	9	10	0	2	5.00	1,070	0
型枠大工、とび工	4	4	0	0	4.00	1,010	0
大工・左官	0	0	0	1	0.00	0	0
電気工事、電気配線工	5	6	0	0	6.00	1,100	0
建設・土木作業員	0	0	0	1	0.00	0	0
運搬・清掃・包装の職業	2	19	6	48	0.40	1,010	1,010
運搬、配達、倉庫作業員	0	2	1	2	1.00	0	1,010
清掃作業員	0	1	3	15	0.07	0	1,010
包装作業員	0	0	0	0	0.00	0	0
選別作業員、軽作業員	2	16	2	31	0.52	1,010	1,010

注) 1.新規学校卒業者を除く常用的パート雇用状況を表示。

2.職業分類については、「日本標準職業分類」を使用している。

3.分母である有効求職者数が0の場合は、求人倍率が計算できないため、求人数÷1として表示。

4.新規求人賃金は令和7年1月に稚内のハローワークに申し込まれた新規求人の下限賃金の平均額を表示。

5.新規求職希望賃金は令和7年1月に稚内のハローワークに申し込まれた新規求職の希望賃金の平均額を表示。

6.ハローワークインターネットサービスの機能拡充に伴い、令和3年9月以降の数値には、ハローワークに来所せず、オンライン上で求職登録した求職者数が含まれている。

【雇用形態別・産業別】有効求人数・新規求人数・充足状況

[令和7年1月内容]

ハローワーク稚内

【雇用形態別】

(単位:人、%)

		有効求人数	新規求人数	充足数	充足率
常用(パート含む)計		834	299	24	8.0
①正社員求人		445	153	11	7.2
②パート求人		212	91	9	9.9
③契約社員等正社員以外の求人		177	55	4	7.3
④派遣求人		0	0	0	-
構成比	①正社員求人	53.4	51.2		
	②パート求人	25.4	30.4		
	③契約社員等正社員以外の求人	21.2	18.4		
	④派遣求人	0.0	0.0		

【新規求人数(パート含む常用)の雇用形態別構成比】

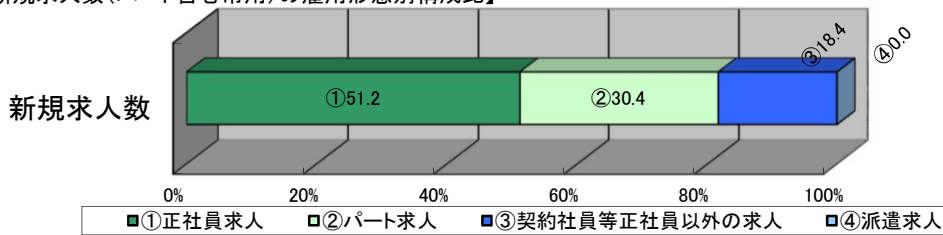

(注)1.新規学校卒業者を除くパート含む常用の雇用状況を表示。

2.③契約社員等正社員以外の求人とは、契約社員、準社員、嘱託等のパートを除く正社員・正職員でないものを計上。

【産業別】

(単位:人、%)

		有効求人数	新規求人数	充足数	充足率
産業計		834	299	24	8.0
A、B 農、林、漁業		13	1	0	0.0
C 鉱業、碎石業、砂利採取業		0	0	0	-
D 建設業		121	37	1	2.7
E 製造業		106	47	2	4.3
食料品製造業		71	31	2	6.5
窯業・土石製品製造業		11	2	0	0.0
金属製品製造業		0	0	0	-
はん用機械器具、電気機械器具製造業		0	0	0	-
輸送用機械器具製造業		10	4	0	0.0
その他の製造業		14	10	0	0.0
F 電気・ガス・熱供給・水道業		1	0	0	-
G 情報通信業		3	0	0	-
H 運輸業、郵便業		78	16	1	6.3
I 卸売業、小売業		74	49	3	6.1
J 金融業、保険業		5	2	0	0.0
K 不動産業、物品賃貸業		0	0	0	-
L 学術研究、専門・技術サービス業		4	2	1	50.0
M 宿泊業、飲食サービス業		19	1	0	0.0
N 生活関連サービス業、娯楽業		14	0	2	-
O 教育、学習支援業		4	3	0	0.0
P 医療、福祉		234	87	6	6.9
Q 複合サービス事業		15	9	0	0.0
R サービス業(他に分類されないもの)		77	23	2	8.7
S、T 公務・その他		66	22	6	27.3

(注)1.新規学校卒業者を除きパート含む常用の雇用状況を表示。