

【職業別】求人・求職バランスシート(パート除く常用) 【職業別】求人・求職・賃金状況(パート除く常用) 解説

I 用語の解説

使用されている主な用語について、簡単に説明をしています。

1. 雇用形態関係

(1) 雇用形態

就業形態と雇用期間を組み合わせたもの。

	就業形態		パートタイム	
	②常用	①全数	⑤常用的パートタイム	④パートタイム
雇用期間	③臨時・季節	①全数	⑤常用的パートタイム	④パートタイム
雇用形態	②常用	①全数	⑤常用的パートタイム	④パートタイム



求人・求職バランスシートでは、②(パートを除く常用)、で作成しています。

(2) 就業形態

1 一般

下記2のパートタイム以外のもの。

2 パートタイム

1日、1週間又は1ヶ月の所定労働時間が、当該事業所において、同種の業務に従事する通常の労働者の所定労働時間に比べ、相当程度短いもの。

(3) 雇用期間

1 常用

雇用契約において雇用期間の定めのない仕事、又は4ヶ月以上の雇用期間が定められている仕事(季節労働を除く。)

2 臨時・季節

雇用契約において1ヶ月以上4ヶ月未満の雇用期間を定めて就労する「臨時」と季節的な労働需要に対し、又は季節的な余暇を利用して一定の期間(1年未満)を定めて就労する季節の計。

2. 求人・求職関係

(1) 求人

①新規求人数

その月に新たに受け付けた求人数。

②月間有効求人数

「前月から未充足のまま繰り越された求人数」と「新規求人数」の合計。

(2) 求職

①新規求職申込件数

その月に新たに受け付けた求職申込みの件数。

②月間有効求職者数

「前月から繰り越して引き続き求職している者の数」と「新規求職申込件数」の合計。

③ ハローワークインターネットサービスの機能拡充に伴い、令和3年9月以降の数値には、ハローワークに来所せず、オンライン上で「求職者マイページ」を開設した求職者数が含まれている。

(3) 有効求人倍率

・1人の有効求職者に対し、どれだけの有効求人数があるかを示す指標。
月間有効求人倍率 = 月間有効求人数 / 月間有効求職者数 (倍)

3. 平均賃金関係

(1) 新規求人平均賃金

新規求人の賃金の平均。求人には賃金の下限、上限があり、【職業別】求人・求職・賃金状況(パート除く常用)では下限平均額を表示。

(2) 新規求職平均希望賃金

新規求職申込された求職者の希望賃金の平均金額。

Ⅱ 表の見方

【職業別】求人・求職バランスシート(パート除く常用)

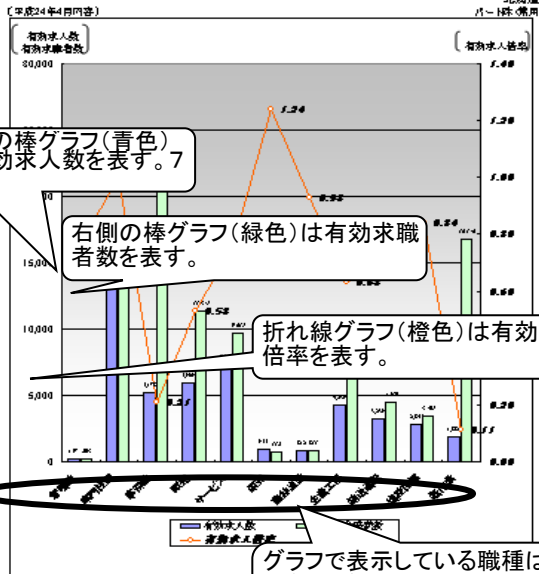

左側の棒グラフ(青色)は有効求人数を表す。

右側の棒グラフ(緑色)は有効求職者数を表す。

折れ線グラフ(オレンジ)は有効求人倍率を表す。

グラフで表示している職種は大まかな職種でまとめている。

職業別	有効求人人数	有効求職者数	有効求人倍率
計	45,835	157,182	0.48
事務系	9,506	29,624	0.32
販売系	4,500	16,746	0.27
サービス系	8,495	21,255	0.40
製造業	11,845	32,509	0.36
建設業	9,675	23,509	0.41
運輸業	772	2,121	0.36
情報系	871	2,464	0.35
その他	6,596	18,285	0.36

1.パート、新規卒卒卒卒を除く常用雇用状況を表す。
2.有効求人倍率は、有効求人人数÷有効求職者数で、求職者1人当たりの求人人数を表す。
また、分母である有効求職者数が0の場合は、求人倍率が計算できないため、求人倍率+1として表す。



【職業別】求人・求職・賃金状況(パート除く常用)

職業別	新規求人人数	平均有効求人人数	新規求職者数	平均有効求職者数	有効求人倍率	平均賃金	新規賃金
計	18,246	45,835	25,940	95,806	0.48	160,290	171,255
事務系	35	427	60	293	0.27	209,624	232,759
販売系	4,629	4,629	6,664	17,859	1.00	152,411	159,512
サービス系	442	408	646	662	1.91	191,828	204,753
製造業	689	1,815	1,255	206,455	2.99	249,256	249,256
建設業	333	1,815	1,255	206,455	2.99	249,256	249,256
運輸業	257	1,815	1,255	206,455	2.99	249,256	249,256
情報系	1,899	1,815	1,255	206,455	2.99	249,256	249,256
その他	496	1,815	1,255	206,455	2.99	249,256	249,256
求人系	305	1,815	1,255	206,455	2.99	249,256	249,256
一般事務系	2,041	1,815	1,255	206,455	2.99	249,256	249,256
その他	157	1,815	1,255	206,455	2.99	249,256	249,256
接客系	134	1,815	1,255	206,455	2.99	249,256	249,256
販売系	2,121	1,815	1,255	206,455	2.99	249,256	249,256
販売系	1,079	1,815	1,255	206,455	2.99	249,256	249,256
接客系	45	1,815	1,255	206,455	2.99	249,256	249,256
接客系	994	1,815	1,255	206,455	2.99	249,256	249,256
サービス系	8,067	1,815	1,255	206,455	2.99	249,256	249,256
接客系	972	1,815	1,255	206,455	2.99	249,256	249,256
接客系	313	1,815	1,255	206,455	2.99	249,256	249,256
接客系	758	1,815	1,255	206,455	2.99	249,256	249,256
接客系	643	1,815	1,255	206,455	2.99	249,256	249,256
接客系	137	1,815	1,255	206,455	2.99	249,256	249,256
接客系	492	1,815	1,255	206,455	2.99	249,256	249,256
接客系	343	1,815	1,255	206,455	2.99	249,256	249,256
接客系	1,895	1,815	1,255	206,455	2.99	249,256	249,256
接客系	11	1,815	1,255	206,455	2.99	249,256	249,256
接客系	245	548	241	948	0.58	156,894	183,547
接客系	930	2,109	789	2,995	0.70	187,822	154,565
接客系	292	521	349	1,201	0.46	155,108	131,454
接客系	291	789	245	567	0.21	157,927	135,290
接客系	33	58	36	61	0.95	148,558	157,253
接客系	193	208	153	562	0.26	161,570	127,202
接客系	1,482	3,259	1,273	4,600	0.72	170,850	196,203
接客系	1,160	2,764	1,059	3,511	0.77	162,870	195,207
接客系	222	378	245	712	0.52	179,448	204,000
接客系	1,204	2,845	1,044	3,495	0.54	172,105	219,629
接客系	274	543	100	527	1.54	162,746	221,255
接客系	233	462	279	922	0.50	173,267	236,509
接客系	206	452	131	406	1.11	162,707	202,171
接客系	600	1,821	529	1,701	0.81	176,747	219,265
接客系	1,017	1,821	2,747	16,746	0.11	132,752	167,644
接客系	442	798	573	2,129	0.27	144,140	174,534
接客系	207	427	641	5,052	0.08	188,872	160,445
接客系	19	54	12	45	0.79	122,231	150,909
接客系	349	627	2,521	9,521	0.07	187,060	167,944

『求人・求職・賃金状況』は、「求人・求職バランスシート」より細かい職種別の求人状況、求職状況、求人倍率、および賃金状況を表示している。
なお、黄色の行は『求人・求職バランスシート』で使用している職種分類となる。

1.パート、新規卒卒卒卒を除く常用雇用状況を表す。
2.分母である有効求職者数が0の場合は、求人倍率が計算できないため、求人倍率+1として表す。
3.求人賃金は平成24年4月に北海道のハローワークに申し込まれた新規求職者の下位賃金の平均額を表す。
4.新規求職者賃金は平成24年4月に北海道のハローワークに申し込まれた新規求職者の希望賃金の平均額を表す。

【職業別】求人・求職バランスシート(パート除く常用)

ハローワーク室蘭
パート除く常用

[令和7年1月内容]

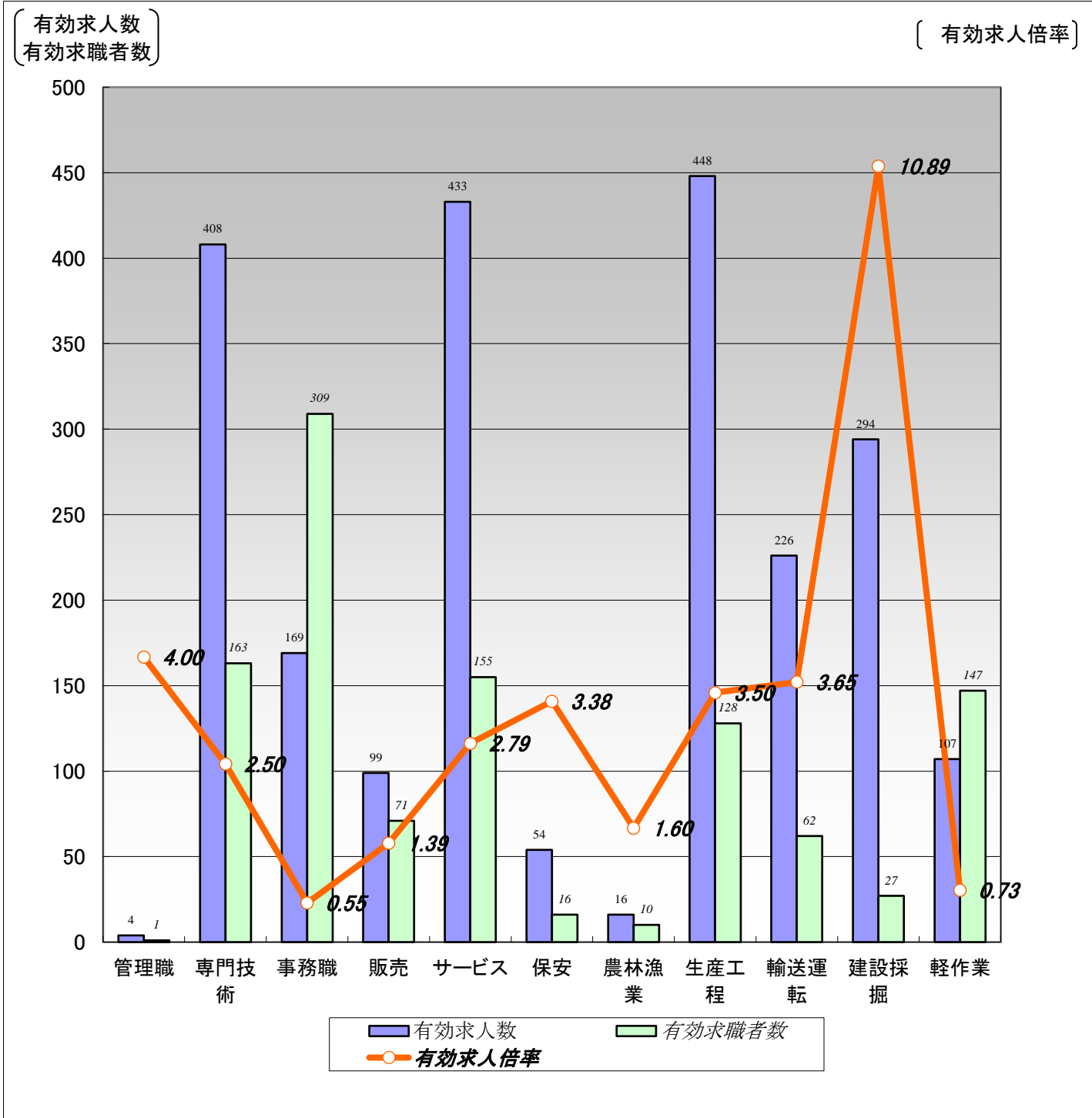

	職業計	管理職	専門技術	事務職	販売	サービス	保安	農林漁業	生産工程	輸送運転	建設採掘	軽作業
有効求人数	2,258	4	408	169	99	433	54	16	448	226	294	107
有効求職者数	1,363	1	163	309	71	155	16	10	128	62	27	147
有効求人倍率	1.66	4.00	2.50	0.55	1.39	2.79	3.38	1.60	3.50	3.65	10.89	0.73

(注)1.パート、新規学校卒業者を除く常用雇用状況を表示。

2.有効求人倍率は、有効求人数÷有効求職者数で、求職者1人あたりの求人数を表す。

また、分母である有効求職者数が0の場合は、求人倍率が計算できないため、求人数÷1として表示。

3.ハローワークインターネットサービスの機能拡充に伴い、令和3年9月以降の数値には、ハローワークに来所せず、オンライン上で求職登録した求職者数が含まれている。

4.有効求職者数については、分類不能等のものが存在するため、職業計と必ずしも一致しない。

【職業別】求人・求職・賃金状況(パート除く常用)

ハローワーク室蘭
(単位:人、倍、円)

[令和7年1月内容]

	新規求人数	月間 有効求人数	新規求職 申込件数	月間 有効求職者数	有効求人倍率	新規求人賃金	新規求職 希望賃金
職業計	782	2,258	373	1,363	1.66	204,687	198,416
管理的職業	0	4	0	1	4.00	0	0
専門的・技術的職業	157	408	31	163	2.50	221,908	212,667
開発・製造技術者	7	12	0	10	1.20	226,833	0
建築・土木・測量技術者	38	99	2	9	11.00	243,118	205,000
情報処理・通信技術者	3	13	3	12	1.08	235,000	216,667
医師、薬剤師等	6	23	0	3	7.67	366,667	0
看護師、保健師等	34	101	11	40	2.53	214,545	241,000
医療技術者、栄養士等	26	72	6	16	4.50	216,181	208,333
保育士、福祉相談員等	37	72	9	46	1.57	195,245	184,444
事務的職業	74	169	83	309	0.55	184,313	184,000
一般事務員	63	132	76	273	0.48	183,404	182,857
会計・経理事務員	7	21	3	17	1.24	185,429	180,000
営業・販売事務員	0	3	1	7	0.43	0	0
販売の職業	31	99	14	71	1.39	202,101	200,000
販売店員、訪問販売員	11	23	12	55	0.42	185,874	195,455
保険外交員、サービス外交員	1	8	0	1	8.00	175,538	0
営業員	19	68	2	15	4.53	210,345	225,000
サービスの職業	112	433	38	155	2.79	197,384	196,364
ホームヘルパー、ケアワーカー	45	209	17	68	3.07	194,405	188,667
看護助手、歯科助手等	11	37	2	12	3.08	190,488	165,000
調理人、調理見習	21	90	6	27	3.33	203,755	188,000
給仕、接客サービス員	29	71	4	22	3.23	198,260	183,333
マンション、駐車場等管理人	0	4	4	8	0.50	0	262,500
保安の職業	32	54	6	16	3.38	188,133	178,333
警備員	32	54	6	16	3.38	188,133	178,333
農林漁業の職業	5	16	5	10	1.60	206,000	185,000
生産工程の職業	144	448	49	128	3.50	196,720	216,000
生産機械制御・監視員	15	41	4	9	4.56	185,917	247,500
金属加工、溶接・溶断工	29	115	16	40	2.88	202,693	231,875
その他の製造加工作業員	28	73	22	41	1.78	184,454	181,053
機械組立工	0	11	3	13	0.85	0	300,000
整備工・修理工	55	174	1	14	12.43	202,946	180,000
製品検査工	16	25	1	3	8.33	196,914	250,000
塗装、CADオペレーター	1	9	2	8	1.13	180,000	275,000
輸送、機械運転の職業	85	226	17	62	3.65	211,798	190,000
自動車運転手	50	169	11	41	4.12	213,808	188,889
ボイラー・建設機械運転工	30	51	1	13	3.92	215,168	200,000
建設・採掘の職業	100	294	9	27	10.89	217,697	251,111
型枠大工、とび工	37	102	1	2	51.00	219,022	450,000
大工・左官	15	42	4	11	3.82	236,605	227,500
電気工事、電気配線工	15	49	0	2	24.50	200,111	0
建設・土木作業員	33	101	4	12	8.42	212,118	225,000
運搬・清掃・包装の職業	42	107	35	147	0.73	189,763	178,387
運搬、配達、倉庫作業員	18	47	12	62	0.76	193,610	183,333
清掃作業員	9	30	6	26	1.15	176,298	153,333
包装作業員	5	10	0	2	5.00	202,600	0
選別作業員、軽作業員	10	20	17	57	0.35	194,120	179,375

- 注) 1.パート、新規学校卒業者を除く常用雇用状況を表示。
 2.職業分類については、「日本標準職業分類」を使用している。
 3.分母である有効求職者数が0の場合は、求人倍率が計算できないため、求人数÷1として表示。
 4.新規求人賃金は令和7年1月に室蘭のハローワークに申し込まれた新規求人の下限賃金の平均額を表示。
 5.新規求職希望賃金は令和7年1月に室蘭のハローワークに申し込まれた新規求職の希望賃金の平均額を表示。
 6.ハローワークインターネットサービスの機能拡充に伴い、令和3年9月以降の数値には、ハローワークに来所せず、オンライン上で求職登録した求職者数が含まれている。

【職業別】求人・求職バランスシート(常用パート)

【職業別】求人・求職・賃金状況(常用パート) 解説

I 用語の解説

使用されている主な用語について、簡単に説明をしています。

1. 雇用形態関係

(1) 雇用形態

就業形態と雇用期間を組み合わせたもの。

	就業形態		パートタイム	
	一般			
雇用期間	② 常用	① 全数	⑤ 常用的パートタイム	④ パートタイム
	③ 臨時・季節		⑥ 臨時的パートタイム	



求人・求職バランスシートでは、⑤(常用的パートタイム)、で作成しています。

(2) 就業形態

1 一般

下記2のパートタイム以外のもの。

2 パートタイム

1日、1週間又は1ヶ月の所定労働時間が、当該事業所において、同種の業務に従事する通常の労働者の所定労働時間に比べ、相当程度短いもの。

(3) 雇用期間

1 常用

雇用契約において雇用期間の定めのない仕事、又は4ヶ月以上の雇用期間が定められている仕事(季節労働を除く。)

2 臨時・季節

雇用契約において1ヶ月以上4ヶ月未満の雇用期間を定めて就労する「臨時」と季節的な労働需要に対し、又は季節的な余暇を利用して一定の期間(1年未満)を定めて就労する季節の計。

2. 求人・求職関係

(1) 求人

① 新規求人数

その月に新たに受け付けた求人数。

② 月間有効求人数

「前月から未充足のまま繰り越された求人数」と「新規求人数」の合計。

(2) 求職

① 新規求職申込件数

その月に新たに受け付けた求職申込みの件数。

② 月間有効求職者数

「前月から繰り越して引き続き求職している者の数」と「新規求職申込件数」の合計。

③ ハローワークインターネットサービスの機能拡充に伴い、令和3年9月以降の数値には、ハローワークに来所せず、オンライン上で「求職者マイページ」を開設した求職者数が含まれている。

(3) 有効求人倍率

・1人の有効求職者に対し、どれだけの有効求人数があるかを示す指標。

月間有効求人倍率 = 月間有効求人数 / 月間有効求職者数 (倍)

3. 平均賃金関係

(1) 新規求人平均賃金

新規求人の賃金の平均。求人には賃金の下限、上限があり、【職業別】求人・求職・賃金状況(常用パート)では下限平均額を表示。

(2) 新規求職平均希望賃金

新規求職申込された求職者の希望賃金の平均金額。

Ⅱ 表の見方

【職業別】求人・求職バランスシート(常用パート)

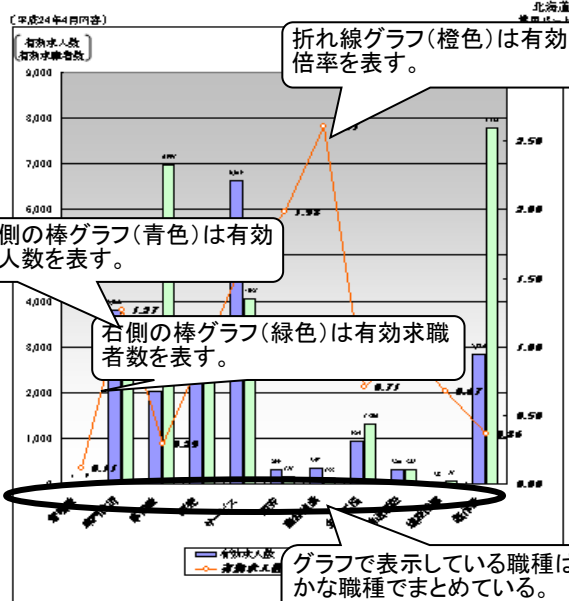

職業別	有効求人人数	有効求職者数	有効求人倍率
全職種	20,824	28,456	0.72
専門的職業	2,802	6,291	0.45
事務系職業	2,030	3,245	0.63
サービス系職業	3,170	4,837	0.65
製造業	6,619	151	43.8
建設業	299	133	2.25
運輸業	347	1,206	0.29
情報・通信業	924	825	1.11
その他	82	57	1.44

注1) 新規卒業者を除く(常用パート)雇用状況を表す。
 注2) 有効求人倍率は、有効求人人数÷有効求職者数で、求職者1人あたりの求人数を表す。
 また、分母である有効求職者数が0の場合は、求人倍率が計算できないため、求人倍率+1として表す。

【職業別】求人・求職・賃金状況(常用パート)

職業別	求人		求職		賃金状況	
	新規求人	有効求人	新規求職	有効求職	有効求人倍率	有効求職倍率
全職種	8,614	20,824	7,966	28,456	0.72	3.42
専門的職業	0	1	3	9	0.11	0
事務系職業	1,262	2,802	308	2,925	1.27	1,174
サービス系職業	2	6	19	41	0.15	705
製造業	2	7	8	59	0.12	877
建設業	2	12	8	40	0.28	728
運輸業	75	42	15	61	2.92	1,629
情報・通信業	452	77	44	307	1.56	1,140
その他	116	369	1	1,022		877
事務系職業	848					
製造業	1,087					
建設業	297					
運輸業	96					
情報・通信業	40					
その他	1,115					
専門的職業	1,072					
事務系職業	5					
サービス系職業	86					
製造業	2,795					
建設業	690					
運輸業	121					
情報・通信業	761					
その他	855					
製造業	185					
建設業	211					
運輸業	211					
情報・通信業	257					
その他	404					
製造業	0					
建設業	3	17	5	25	0.68	791
運輸業	860	858	249	1,144	0.75	725
情報・通信業	9	21	10	59	0.36	790
製造業	11	16	3	21	0.76	771
建設業	5	5	11	20	0.25	807
運輸業	2	7	5	35	0.20	798
情報・通信業	145	320	102	326	0.92	865
製造業	181	239	81	270	1.07	859
建設業	15	27	15	33	0.71	906
運輸業	4	33	15	57	0.67	826
情報・通信業	0	0	1	4	0.00	0
製造業	2	4	3	20	0.20	901
建設業	0	3	1	5	0.60	0
運輸業	2	81	5	25	1.11	750
情報・通信業	1,625	2,824	1,263	2,761	0.68	745
製造業	130	441	75	362	1.22	752
建設業	329	1,834	591	3,508	0.45	755
運輸業	58	72	17	41	1.76	782
情報・通信業	271	627	1,067	3,270	0.16	761

『求人・求職・賃金状況』は、『求人・求職バランスシート』より細かい職種別の求人状況、求職状況、求人倍率、および賃金状況を表示している。
 なお、黄色の行は『求人・求職バランスシート』で使用している。

注1) 新規卒業者を除く(常用パート)雇用状況を表す。
 注2) 分母である有効求職者数が0の場合は、求人倍率が計算できないため、求人倍率+1として表す。
 注3) 新規求人賃金は平成24年4月に北海道のパローワークに申し込まれた新規求人の下働賃金の平均額を表す。
 注4) 新規求職希望賃金は平成24年4月に北海道のパローワークに申し込まれた新規求職の希望賃金の平均額を表す。

【職業別】求人・求職バランスシート(常用パート)

ハローワーク室蘭
常用パート

[令和7年1月内容]

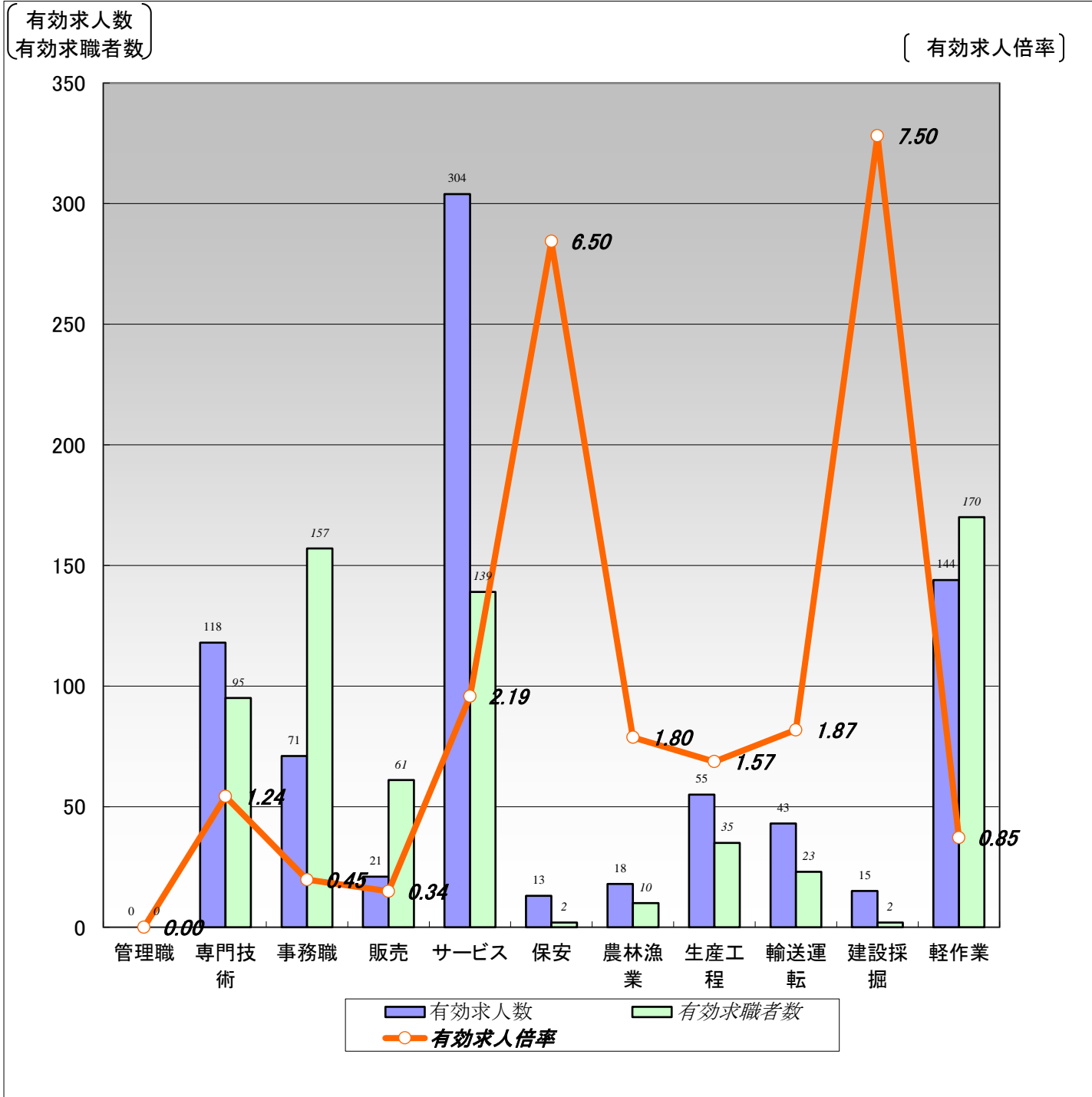

	職業計	管理職	専門技術	事務職	販売	サービス	保安	農林漁業	生産工程	輸送運転	建設採掘	軽作業
有効求人人数	802	0	118	71	21	304	13	18	55	43	15	144
有効求職者数	993	0	95	157	61	139	2	10	35	23	2	170
有効求人倍率	0.81	0.00	1.24	0.45	0.34	2.19	6.50	1.80	1.57	1.87	7.50	0.85

(注)1.新規学校卒業者を除く常用的パート雇用状況を表示。

2.有効求人倍率は、有効求人人数÷有効求職者数で、求職者1人あたりの求人数を表す。

また、分母である有効求職者数が0の場合は、求人倍率が計算できないため、求人数÷1として表示。

3.ハローワークインターネットサービスの機能拡充に伴い、令和3年9月以降の数値には、ハローワークに来所せず、オンライン上で求職登録した求職者数が含まれている。

4.有効求職者数については、分類不能等のものが存在するため、職業計と必ずしも一致しない。

【職業別】求人・求職・賃金状況(常用パート)

ハローワーク室蘭

(単位:人、倍、円)

[令和7年1月内容]

	新規求人数	月間 有効求人数	新規求職 申込件数	月間 有効求職者数	有効求人倍率	新規求人賃金	新規求職 希望賃金
職業計	295	802	242	993	0.81	1,135	1,072
管理的職業	0	0	0	0	0.00	0	0
専門的・技術的職業	51	118	27	95	1.24	1,418	1,348
開発・製造技術者	0	0	1	6	0.00	0	1,010
建築・土木・測量技術者	0	0	0	2	0.00	0	0
情報処理・通信技術者	0	0	0	2	0.00	0	0
医師、薬剤師等	5	7	2	3	2.33	2,167	2,300
看護師、保健師等	29	48	13	45	1.07	1,410	1,395
医療技術者、栄養士等	8	30	0	3	10.00	1,478	0
保育士、福祉相談員等	6	25	8	22	1.14	1,059	1,163
事務的職業	33	71	37	157	0.45	1,099	1,039
一般事務員	30	61	36	145	0.42	1,107	1,039
会計・経理事務員	3	6	0	6	1.00	1,040	0
営業・販売事務員	0	3	0	1	3.00	0	0
販売の職業	8	21	14	61	0.34	1,011	1,042
販売店員、訪問販売員	8	15	14	59	0.25	1,011	1,042
保険外交員、サービス外交員	0	6	0	1	6.00	0	0
営業員	0	0	0	1	0.00	0	0
サービスの職業	80	304	32	139	2.19	1,043	1,049
ホームヘルパー、ケアワーカー	19	101	10	30	3.37	1,038	1,052
看護助手、歯科助手等	6	42	1	6	7.00	1,040	1,010
調理人、調理見習	18	62	10	54	1.15	1,039	1,052
給仕、接客サービス員	30	56	4	20	2.80	1,048	1,010
マンション、駐車場等管理人	0	7	1	4	1.75	0	0
保安の職業	8	13	0	2	6.50	1,172	0
警備員	8	13	0	2	6.50	1,172	0
農林漁業の職業	8	18	0	10	1.80	1,010	0
生産工程の職業	29	55	12	35	1.57	1,016	1,039
生産機械制御・監視員	0	0	0	0	0.00	0	0
金属加工、溶接・溶断工	0	2	0	0	2.00	0	0
その他の製造加工作業員	29	51	10	25	2.04	1,016	1,024
機械組立工	0	0	1	1	0.00	0	1,010
整備工・修理工	0	0	1	6	0.00	0	1,200
製品検査工	0	2	0	1	2.00	0	0
塗装、CADオペレーター	0	0	0	2	0.00	0	0
輸送、機械運転の職業	19	43	7	23	1.87	1,112	1,029
自動車運転手	17	33	6	20	1.65	1,121	1,017
ボイラー・建設機械運転工	2	9	1	3	3.00	1,010	1,100
建設・採掘の職業	11	15	0	2	7.50	1,242	0
型枠大工、とび工	0	0	0	0	0.00	0	0
大工・左官	3	3	0	0	3.00	1,010	0
電気工事、電気配線工	8	8	0	0	8.00	1,300	0
建設・土木作業員	0	4	0	2	2.00	0	0
運搬・清掃・包装の職業	48	144	41	170	0.85	1,049	1,012
運搬、配達、倉庫作業員	4	27	1	12	2.25	1,103	1,010
清掃作業員	40	92	23	75	1.23	1,043	1,016
包装作業員	0	0	0	2	0.00	0	0
選別作業員、軽作業員	4	25	17	81	0.31	1,030	1,010

注) 1.新規学校卒業者を除く常用的パート雇用状況を表示。

2.職業分類については、「日本標準職業分類」を使用している。

3.分母である有効求職者数が0の場合は、求人倍率が計算できないため、求人数÷1として表示。

4.新規求人賃金は令和7年1月に室蘭のハローワークに申し込まれた新規求人の下限賃金の平均額を表示。

5.新規求職希望賃金は令和7年1月に室蘭のハローワークに申し込まれた新規求職の希望賃金の平均額を表示。

6.ハローワークインターネットサービスの機能拡充に伴い、令和3年9月以降の数値には、ハローワークに来所せず、オンライン上で求職登録した求職者数が含まれている。

【職業別】求人・求職バランスシート(パート含む常用) 【職業別】求人・求職・賃金状況(パート含む常用) 解説

I 用語の解説

使用されている主な用語について、簡単に説明をしています。

1. 雇用形態関係

(1) 雇用形態

就業形態と雇用期間を組み合わせたもの。

	就業形態		パートタイム	
	一般			
雇用形態	②常用	①全数	⑤常用的パートタイム	④パートタイム
雇用期間	③臨時・季節		⑥臨時的パートタイム	



求人・求職バランスシートでは、②(常用)+⑤(常用的パートタイム)で作成しています。

(2) 就業形態

1 一般

下記2のパートタイム以外のもの。

2 パートタイム

1日、1週間又は1ヶ月の所定労働時間が、当該事業所において、同種の業務に従事する通常の労働者の所定労働時間に比べ、相当程度短いもの。

(3) 雇用期間

1 常用

雇用契約において雇用期間の定めのない仕事、又は4ヶ月以上の雇用期間が定められている仕事(季節労働を除く。)

2 臨時・季節

雇用契約において1ヶ月以上4ヶ月未満の雇用期間を定めて就労する「臨時」と季節的な労働需要に対し、又は季節的な余暇を利用して一定の期間(1年未満)を定めて就労する季節の計。

2. 求人・求職関係

(1) 求人

①新規求人数

その月に新たに受け付けた求人数。

②月間有効求人数

「前月から未充足のまま繰り越された求人数」と「新規求人数」の合計。

(2) 求職

①新規求職申込件数

その月に新たに受け付けた求職申込みの件数。

②月間有効求職者数

「前月から繰り越して引き続き求職している者の数」と「新規求職申込件数」の合計。

③ ハローワークインターネットサービスの機能拡充に伴い、令和3年9月以降の数値には、ハローワークに来所せず、オンライン上で「求職者マイページ」を開設した求職者数が含まれている。

(3) 有効求人倍率

・1人の有効求職者に対し、どれだけの有効求人数があるかを示す指標。

月間有効求人倍率 = 月間有効求人数 / 月間有効求職者数 (倍)

3. 平均賃金関係

(1) 新規求人平均賃金

新規求人の賃金の平均。求人には賃金の下限、上限があり、【職業別】求人・求職・賃金状況(パート除く常用)では下限平均額を表示。

(2) 新規求職平均希望賃金

新規求職申込された求職者の希望賃金の平均金額。

Ⅱ 表の見方

【職業別】求人・求職バランスシート(パート含む常用)

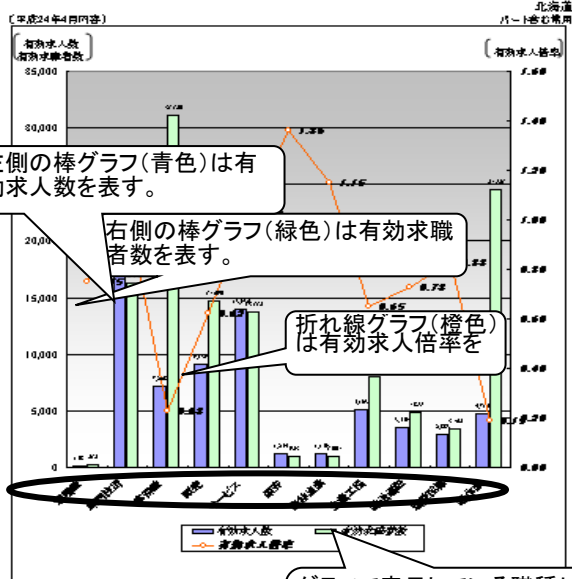

職業別	有効求人	有効求職者	有効求人倍率
計	56,269	17,097	2.08
製造業	212	16,842	0.78
建設業	1,097	2,208	0.49
卸売業	1,120	14,690	0.77
サービス業	52,950	10,357	2.12

【注】新規求職者数を除くパート含む常用雇用状況を表示。
 2.有効求人倍率は、有効求人数を有効求職者数で、求職者1人当たりの求人数を表す。
 また、分母である有効求職者数が0の場合は、求人倍率が計算できないため、求人数÷1として表示。

グラフで表示している職種は大まかな職種でまとめている。

【職業別】求人・求職・賃金状況(パート含む常用)

職業別	求人		求職		賃金状況	
	有効求人	有効求職者	有効求人	有効求職者	平均賃金	平均賃金
計	56,269	17,097	138,762	169,220	171,255	842
製造業	212	16,842	189,141	139,512	1,174	988
建設業	1,097	2,208	191,228	204,733	705	942
卸売業	1,120	14,690	206,455	249,256	877	771
サービス業	52,950	10,357	185,764	201,769	720	759

『求人・求職・賃金状況』は、「求人・求職バランスシート」より細かい職種別の求人状況、求職状況、求人倍率、および賃金状況を表示している。
 なお、黄色の行は『求人・求職バランスシート』で使用している職種分類となる。

【注】新規求職者数を除くパート含む常用雇用状況を表示。
 2.分母である有効求職者数が0の場合は、求人倍率が計算できないため、求人数÷1として表示。
 3.新規求人賃金は平成24年4月に北海道のハローワークに申し込まれた新規求職者の下位賃金の平均額を表示。
 4.新規求職者賃金平均額は平成24年4月に北海道のハローワークに申し込まれた新規求職者の希望賃金の平均額を表示。

【職業別】求人・求職バランスシート(パート含む常用)

ハローワーク室蘭
パート含む常用

[令和7年1月内容]

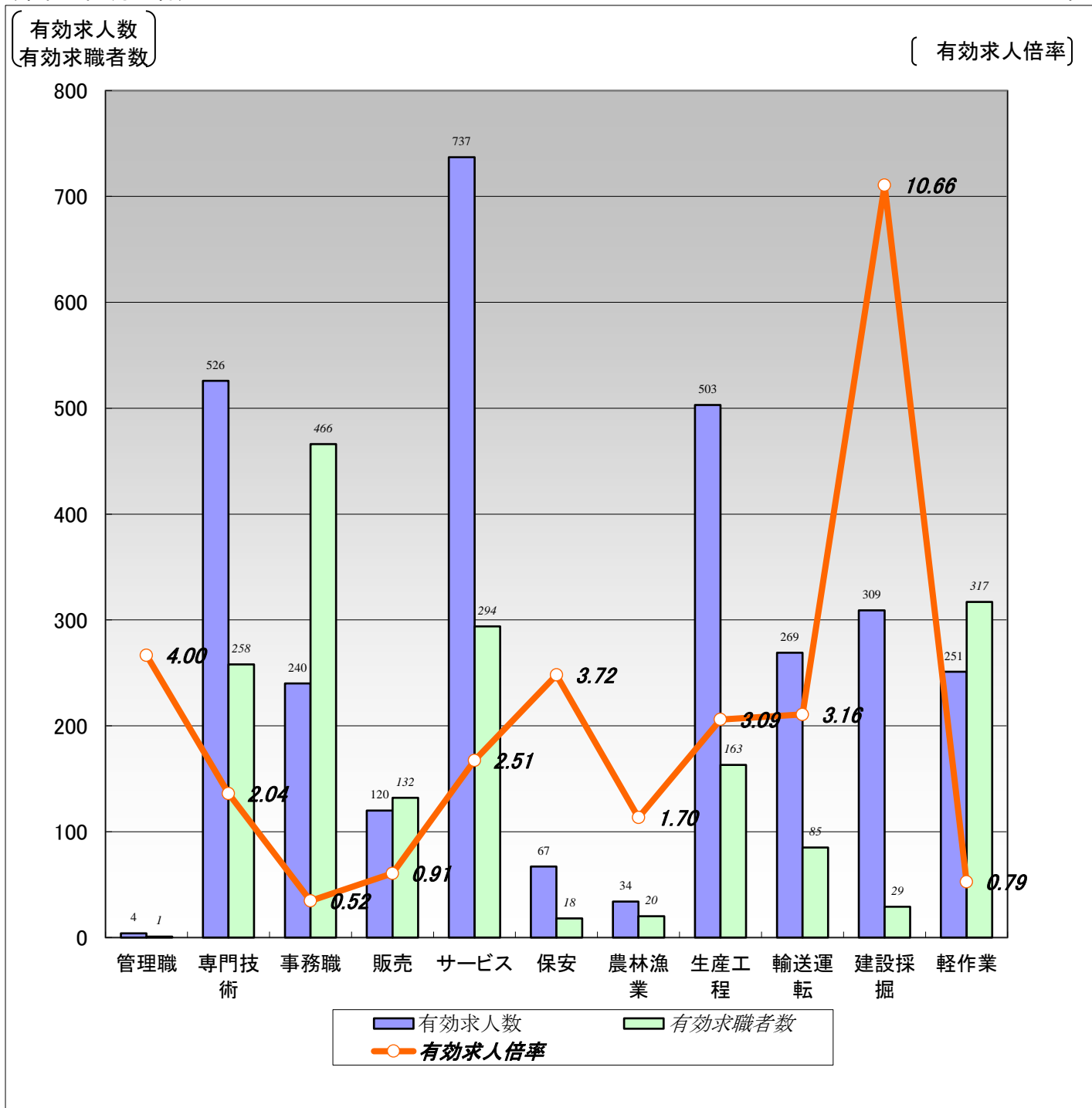

	職業計	管理職	専門技術	事務職	販売	サービス	保安	農林漁業	生産工程	輸送運転	建設採掘	軽作業
有効求人数	3,060	4	526	240	120	737	67	34	503	269	309	251
有効求職者数	2,356	1	258	466	132	294	18	20	163	85	29	317
有効求人倍率	1.30	4.00	2.04	0.52	0.91	2.51	3.72	1.70	3.09	3.16	10.66	0.79

(注)1.新規学校卒業者を除くパート含む常用雇用状況を表示。

2.有効求人倍率は、有効求人数÷有効求職者数で、求職者1人あたりの求人数を表す。

また、分母である有効求職者数が0の場合は、求人倍率が計算できないため、求人数÷1として表示。

3.ハローワークインターネットサービスの機能拡充に伴い、令和3年9月以降の数値には、ハローワークに来所せず、オンライン上で求職登録した求職者数が含まれている。

4.有効求職者数については、分類不能等のものが存在するため、職業計と必ずしも一致しない。

【職業別】求人・求職・賃金状況(パート含む常用)

ハローワーク室蘭

(単位:人、倍、円)

[令和7年1月内容]

	月間有効 求人倍率	月間有効 求人数	月間有効 求職者数	一般		パート	
				新規求人賃金	新規求職希望賃金	新規求人賃金	新規求職希望賃金
職業計	1.30	3,060	2,356	204,687	198,416	1,135	1,072
管理的職業	4.00	4	1	0	0	0	0
専門的・技術的職業	2.04	526	258	221,908	212,667	1,418	1,348
開発・製造技術者	0.75	12	16	226,833	0	0	1,010
建築・土木・測量技術者	9.00	99	11	243,118	205,000	0	0
情報処理・通信技術者	0.93	13	14	235,000	216,667	0	0
医師、薬剤師等	5.00	30	6	366,667	0	2,167	2,300
看護師、保健師等	1.75	149	85	214,545	241,000	1,410	1,395
医療技術者、栄養士等	5.37	102	19	216,181	208,333	1,478	0
保育士、福祉相談員等	1.43	97	68	195,245	184,444	1,059	1,163
事務的職業	0.52	240	466	184,313	184,000	1,099	1,039
一般事務員	0.46	193	418	183,404	182,857	1,107	1,039
会計・経理事務員	1.17	27	23	185,429	180,000	1,040	0
営業・販売事務員	0.75	6	8	0	0	0	0
販売の職業	0.91	120	132	202,101	200,000	1,011	1,042
販売店員、訪問販売員	0.33	38	114	185,874	195,455	1,011	1,042
保険外交員、サービス外交員	7.00	14	2	175,538	0	0	0
営業員	4.25	68	16	210,345	225,000	0	0
サービスの職業	2.51	737	294	197,384	196,364	1,043	1,049
ホームヘルパー、ケアワーカー	3.16	310	98	194,405	188,667	1,038	1,052
看護助手、歯科助手等	4.39	79	18	190,488	165,000	1,040	1,010
調理人、調理見習	1.88	152	81	203,755	188,000	1,039	1,052
給仕、接客サービス員	3.02	127	42	198,260	183,333	1,048	1,010
マンション、駐車場等管理人	0.92	11	12	0	262,500	0	0
保安の職業	3.72	67	18	188,133	178,333	1,172	0
警備員	3.72	67	18	188,133	178,333	1,172	0
農林漁業の職業	1.70	34	20	206,000	185,000	1,010	0
生産工程の職業	3.09	503	163	196,720	216,000	1,016	1,039
生産機械制御・監視員	4.56	41	9	185,917	247,500	0	0
金属加工、溶接・溶断工	2.93	117	40	202,693	231,875	0	0
その他の製造加工作業員	1.88	124	66	184,454	181,053	1,016	1,024
機械組立工	0.79	11	14	0	300,000	0	1,010
整備工・修理工	8.70	174	20	202,946	180,000	0	1,200
製品検査工	6.75	27	4	196,914	250,000	0	0
塗装、CADオペレーター	0.90	9	10	180,000	275,000	0	0
輸送、機械運転の職業	3.16	269	85	211,798	190,000	1,112	1,029
自動車運転手	3.31	202	61	213,808	188,889	1,121	1,017
ボイラー・建設機械運転工	3.75	60	16	215,168	200,000	1,010	1,100
建設・採掘の職業	10.66	309	29	217,697	251,111	1,242	0
型枠大工、とび工	51.00	102	2	219,022	450,000	0	0
大工・左官	4.09	45	11	236,605	227,500	1,010	0
電気工事、電気配線工	28.50	57	2	200,111	0	1,300	0
建設・土木作業員	7.50	105	14	212,118	225,000	0	0
運搬・清掃・包装の職業	0.79	251	317	189,763	178,387	1,049	1,012
運搬、配達、倉庫作業員	1.00	74	74	193,610	183,333	1,103	1,010
清掃作業員	1.21	122	101	176,298	153,333	1,043	1,016
包装作業員	2.50	10	4	202,600	0	0	0
選別作業員、軽作業員	0.33	45	138	194,120	179,375	1,030	1,010

注) 1.新規学校卒業者を除くパート含む常用雇用状況を表示。

2.職業分類については、「日本標準職業分類」を使用している。

3.分母である有効求職者数が0の場合は、求人倍率が計算できないため、求人数÷1として表示。

4.新規求人賃金は令和7年1月に室蘭のハローワークに申し込まれた新規求人の下限賃金の平均額を表示。

5.新規求職希望賃金は令和7年1月に室蘭のハローワークに申し込まれた新規求職の希望賃金の平均額を表示。

6.ハローワークインターネットサービスの機能拡充に伴い、令和3年9月以降の数値には、ハローワークに来所せず、オンライン上で求職登録した求職者数が含まれている。

【雇用形態別・産業別】有効求人数・新規求人数・充足状況 解説

I 用語の解説

使用されている主な用語について、簡単に説明をしています。

1. 雇用形態関係

(1) 雇用形態

就業形態と雇用期間を組み合わせたもの。

	就業形態	
	一般	パートタイム
雇用期間	②常用 ③臨時・季節	⑤常用的パートタイム ④パートタイム ⑥臨時的パートタイム
	①全数	



【雇用形態別・産業別】有効求人数・新規求人数・充足状況では、②常用(パートを除く)+⑤常用的パートタイムで作成しています。

(2) 就業形態

1 一般

下記2のパートタイム以外のもの。

2 パートタイム

1日、1週間又は1ヶ月の所定労働時間が、当該事業所において、同種の業務に従事する通常の労働者の所定労働時間に比べ、相当程度短いもの。

(3) 雇用期間

1 常用

雇用契約において雇用期間の定めのない仕事、又は4ヶ月以上の雇用期間が定められている仕事(季節労働を除く。)

2 臨時・季節

雇用契約において1ヶ月以上4ヶ月未満の雇用期間を定めて就労する「臨時」と季節的な労働需要に対し、又は季節的な余暇を利用して一定の期間(1年未満)を定めて就労する季節の計。

2. 求人・求職関係

(1) 求人

① 新規求人数

その月に新たに受け付けた求人数。

② 月間有効求人数

「前月から未充足のまま繰り越された求人数」と「新規求人数」の合計。

(2) 求職

① 新規求職申込件数

その月に新たに受け付けた求職申込みの件数。

② 月間有効求職者数

「前月から繰り越して引き続き求職している者の数」と「新規求職申込件数」の合計。

(3) 有効求人倍率

・1人の有効求職者に対し、どれだけの有効求人数があるかを示す指標。

月間有効求人倍率 = 月間有効求人数 / 月間有効求職者数 (倍)

Ⅱ 表の見方

【雇用形態別・産業別】有効求人数・新規求人数・充足状況

[平成21年4月内容]

北海道

【雇用形態別】

(単位:人、%)

	有効求人数	新規求人数	充足数	充足率
常用(パート含む)計	45,274	19,634	8,795	44.8
①正社員求人	18,184	7,512	3,163	42.1
②パート求人	13,870	5,944	2,418	40.7
③契約社員等正社員以外の求人			3,139	58.9
④派遣求人			75	8.9
構成比				
①正社員求人				
②パート求人				
③契約社員等正社員以外の求人				
④派遣求人				

各雇用形態別の有効求人数・新規求人数・充足数・充足率を表示。また、構成比では全体に占める各雇用形態の割合を表示。

【新規求人数(パート除く常用)の雇用形態別構成比】

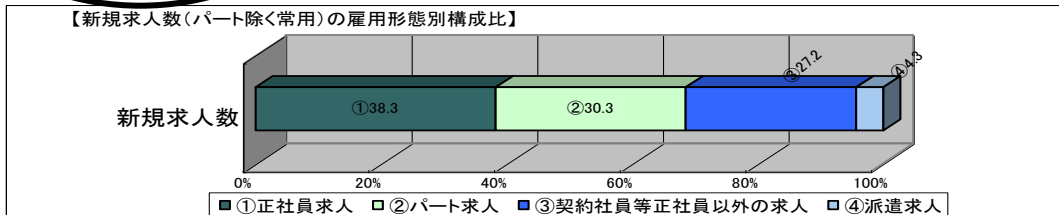

(注)1.新規学校卒業者を除くパート含む常用の雇用状況を表示。

2.③契約社員等正社員以外の求人とは、契約社員、準社員、嘱託等のパートを除く正社員・正職員でないものを計上。

【産業別】

(単位:人、%)

	有効求人数	新規求人数	充足数	充足率
産業計	45,274	19,634	8,795	44.8
A、B 農、林、漁業	1,059	462	329	71.2
C 鉱業、砕石業、砂利採取業	27	15	8	53.3
D 建設業	4,266	1,859	753	40.5
E 製造業	2,948	1,357	752	55.4
食料品製造業	2,027	934	502	53.7
窯業・土石製品製造業	63	30	18	60.0
金属製品製造業		58	30	51.7
はん用機械器具、電気機械器具製造業		35	14	40.0
輸送用機械器具製造業		34	4	11.8
その他の製造業		266	184	69.2
F 電気・ガス・熱供給・水道業		40	11	27.5
G 情報通信業	1,313	559	90	16.1
H 運輸業、郵便業	2,549	1,072	461	43.0
I 卸売業、小売業	7,042	3,001	1,176	39.2
J 金融業、保険業	961	387	77	19.9
K 不動産業、物品賃貸業	620	296	165	55.7
L 学術研究、専門・技術サービス業	1,060	508	226	44.5
M 宿泊業、飲食サービス業	3,602	1,462	517	35.4
N 生活関連サービス業、娯楽業	2,221	821	348	42.4
O 教育、学習支援業	701	234	279	119.2
P 医療、福祉	9,820	4,100	1,825	44.5
Q 複合サービス事業	414	232	70	30.2
R サービス業(他に分類されないもの)	6,001	2,818	1,166	41.4
S、T 公務・その他	615	411	542	131.9

産業別の求人数等の情報を表示。また、製造



(注)1.新規学校卒業者を除きパート含む常用の雇用状況を表示。

【雇用形態別・産業別】有効求人数・新規求人数・充足状況

[令和7年1月内容]

ハローワーク室蘭

【雇用形態別】

(単位:人、%)

		有効求人数	新規求人数	充足数	充足率
常用(パート含む)計		3,060	1,077	104	9.7
①正社員求人		1,847	667	55	8.2
②パート求人		802	295	39	13.2
③契約社員等正社員以外の求人		383	103	10	9.7
④派遣求人		28	12	0	0.0
構成比	①正社員求人	60.4	61.9		
	②パート求人	26.2	27.4		
	③契約社員等正社員以外の求人	12.5	9.6		
	④派遣求人	0.9	1.1		

【新規求人数(パート含む常用)の雇用形態別構成比】

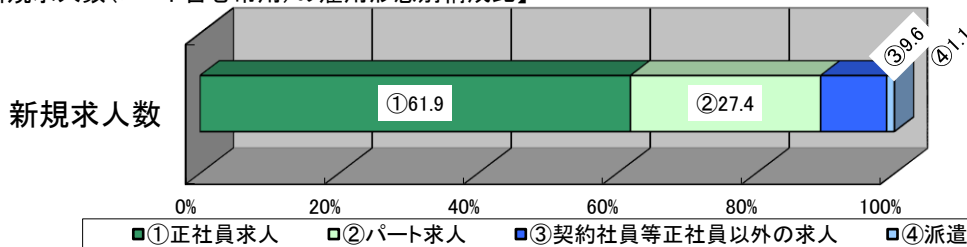

(注)1.新規学校卒業者を除くパート含む常用の雇用状況を表示。

2.③契約社員等正社員以外の求人とは、契約社員、準社員、嘱託等のパートを除く正社員・正職員でないものを計上。

【産業別】

(単位:人、%)

	有効求人数	新規求人数	充足数	充足率
産業計	3,060	1,077	104	9.7
A、B 農、林、漁業	17	4	1	25.0
C 鉱業、砕石業、砂利採取業	0	0	0	-
D 建設業	554	191	10	5.2
E 製造業	405	174	5	2.9
食料品、飲料・たばこ・飼料製造業	133	59	2	3.4
鉄鋼業	74	40	1	2.5
金属製品製造業	57	24	0	0.0
はん用機械器具、電気機械器具製造業	34	7	0	0.0
輸送用機械器具製造業	28	4	0	0.0
その他の製造業	79	40	2	5.0
F 電気・ガス・熱供給・水道業	0	0	0	-
G 情報通信業	17	2	1	50.0
H 運輸業、郵便業	236	97	8	8.2
I 卸売業、小売業	172	60	10	16.7
J 金融業、保険業	20	1	0	0.0
K 不動産業、物品賃貸業	21	5	2	40.0
L 学術研究、専門・技術サービス業	45	18	6	33.3
M 宿泊業、飲食サービス業	294	99	3	3.0
N 生活関連サービス業、娯楽業	84	18	4	22.2
O 教育、学習支援業	21	11	0	0.0
P 医療、福祉	848	266	28	10.5
Q 複合サービス事業	9	4	3	75.0
R サービス業(他に分類されないもの)	290	107	21	19.6
S、T 公務・その他	27	20	2	10.0

(注)1.新規学校卒業者を除きパート含む常用の雇用状況を表示。