

【職業別】求人・求職バランスシート(パート含む常用)

ハローワーク滝川
パート含む常用

[令和7年1月内容]

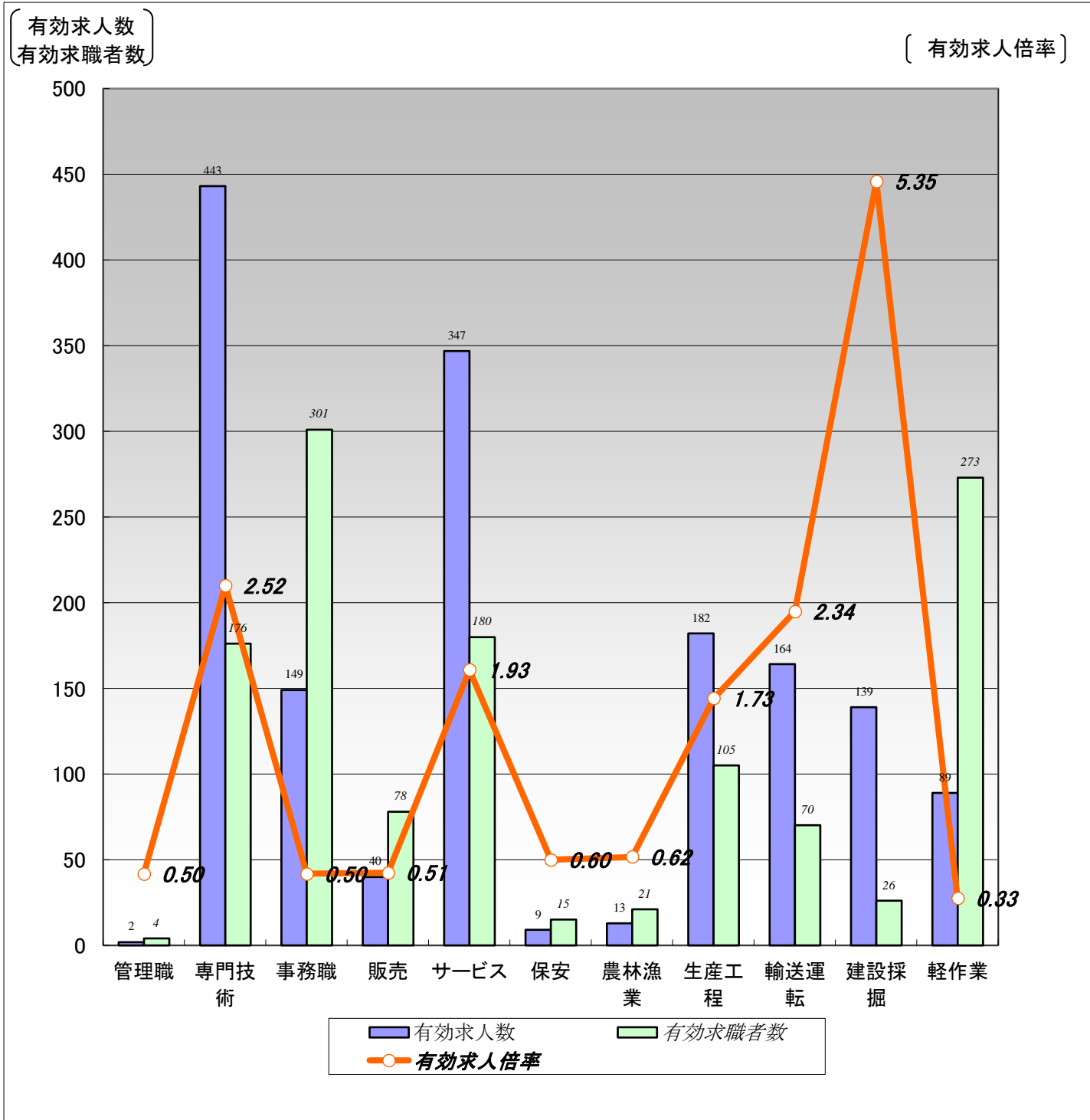

	職業計	管理職	専門技術	事務職	販売	サービス	保安	農林漁業	生産工程	輸送運転	建設採掘	軽作業
有効求人数	1,577	2	443	149	40	347	9	13	182	164	139	89
有効求職者数	1,683	4	176	301	78	180	15	21	105	70	26	273
有効求人倍率	0.94	0.50	2.52	0.50	0.51	1.93	0.60	0.62	1.73	2.34	5.35	0.33

(注)1.新規学校卒業者を除くパート含む常用雇用状況を表示。

2.有効求人倍率は、有効求人数÷有効求職者数で、求職者1人あたりの求人数を表す。

また、分母である有効求職者数が0の場合は、求人倍率が計算できないため、求人数÷1として表示。

3.ハローワークインターネットサービスの機能拡充に伴い、令和3年9月以降の数値には、ハローワークに来所せず、オンライン上で求職登録した求職者数が含まれている。

4.有効求職者数については、分類不能等のものが存在するため、職業計と必ずしも一致しない。

【職業別】求人・求職・賃金状況(パート含む常用)

ハローワーク滝川

(単位:人、倍、円)

[令和7年1月内容]

	月間有効 求人倍率	月間有効 求人数	月間有効 求職者数	一般		パート	
				新規求人賃金	新規求職希望賃金	新規求人賃金	新規求職希望賃金
職業計	0.94	1,577	1,683	203,208	203,509	1,127	1,133
管理的職業	0.50	2	4	290,700	180,000	0	0
専門的・技術的職業	2.52	443	176	217,652	241,429	1,351	1,164
開発・製造技術者	1.50	9	6	181,200	0	0	0
建築・土木・測量技術者	22.80	114	5	244,096	0	0	1,010
情報処理・通信技術者	0.00	0	19	0	250,000	0	1,010
医師、薬剤師等	2.67	8	3	277,800	400,000	2,500	0
看護師、保健師等	2.02	121	60	216,336	276,667	1,487	1,353
医療技術者、栄養士等	2.80	42	15	199,000	250,000	1,100	1,105
保育士、福祉相談員等	2.43	124	51	201,852	195,000	1,107	1,085
事務的職業	0.50	149	301	181,689	177,407	1,094	1,026
一般事務員	0.43	115	268	180,169	178,261	1,099	1,026
会計・経理事務員	1.31	17	13	177,980	195,000	1,010	0
営業・販売事務員	0.71	5	7	200,033	0	0	0
販売の職業	0.51	40	78	205,054	211,818	1,025	1,028
販売店員、訪問販売員	0.40	26	65	195,249	188,571	1,025	1,028
保険外交員、サービス外交員	1.00	1	1	0	0	0	0
営業員	1.08	13	12	222,213	252,500	0	0
サービスの職業	1.93	347	180	189,980	195,417	1,039	1,029
ホームヘルパー、ケアワーカー	2.25	133	59	194,393	194,444	1,042	1,010
看護助手、歯科助手等	5.45	60	11	177,007	190,000	1,020	0
調理人、調理見習	1.00	52	52	184,282	170,000	1,024	1,030
給仕、接客サービス員	1.15	39	34	187,900	196,667	1,018	1,100
マンション、駐車場等管理人	1.17	7	6	0	173,333	0	0
保安の職業	0.60	9	15	204,020	200,000	1,010	1,055
警備員	0.57	8	14	0	0	1,010	1,055
農林漁業の職業	0.62	13	21	218,805	192,500	0	0
生産工程の職業	1.73	182	105	186,549	197,059	1,023	1,016
生産機械制御・監視員	0.75	3	4	180,000	180,000	0	0
金属加工、溶接・溶断工	1.45	29	20	183,075	196,667	0	1,010
その他の製造加工作業員	1.40	74	53	174,792	167,500	1,023	1,010
機械組立工	0.22	2	9	250,000	400,000	0	1,010
整備工・修理工	4.67	56	12	190,716	250,000	0	1,055
製品検査工	3.50	7	2	167,850	0	0	0
塗装、CADオペレーター	2.20	11	5	0	0	0	0
輸送、機械運転の職業	2.34	164	70	211,081	221,667	1,030	1,205
自動車運転手	2.02	87	43	194,743	221,000	1,030	1,205
ボイラー・建設機械運転工	3.04	76	25	232,092	225,000	0	0
建設・採掘の職業	5.35	139	26	205,697	281,250	0	0
型枠大工、とび工	20.00	20	1	220,000	0	0	0
大工・左官	15.00	30	2	204,571	200,000	0	0
電気工事、電気配線工	3.50	21	6	0	283,333	0	0
建設・土木作業員	4.00	68	17	204,780	300,000	0	0
運搬・清掃・包装の職業	0.33	89	273	198,955	173,077	1,056	1,028
運搬、配達、倉庫作業員	0.48	13	27	234,200	182,000	1,102	1,010
清掃作業員	0.73	51	70	171,167	0	1,037	1,025
包装作業員	0.50	1	2	220,000	0	0	0
選別作業員、軽作業員	0.14	24	174	188,100	167,500	1,050	1,037

注) 1.新規学校卒業者を除くパート含む常用雇用状況を表示。

2.職業分類については、「日本標準職業分類」を使用している。

3.分母である有効求職者数が0の場合は、求人倍率が計算できないため、求人数÷1として表示。

4.新規求人賃金は令和7年1月に滝川のハローワークに申し込まれた新規求人の下限賃金の平均額を表示。

5.新規求職希望賃金は令和7年1月に滝川のハローワークに申し込まれた新規求職の希望賃金の平均額を表示。

6.ハローワークインターネットサービスの機能拡充に伴い、令和3年9月以降の数値には、ハローワークに来所せず、オンライン上で求職登録した求職者数が含まれている。

【職業別】求人・求職バランスシート(パート除く常用)

ハローワーク滝川
パート除く常用

[令和7年1月内容]

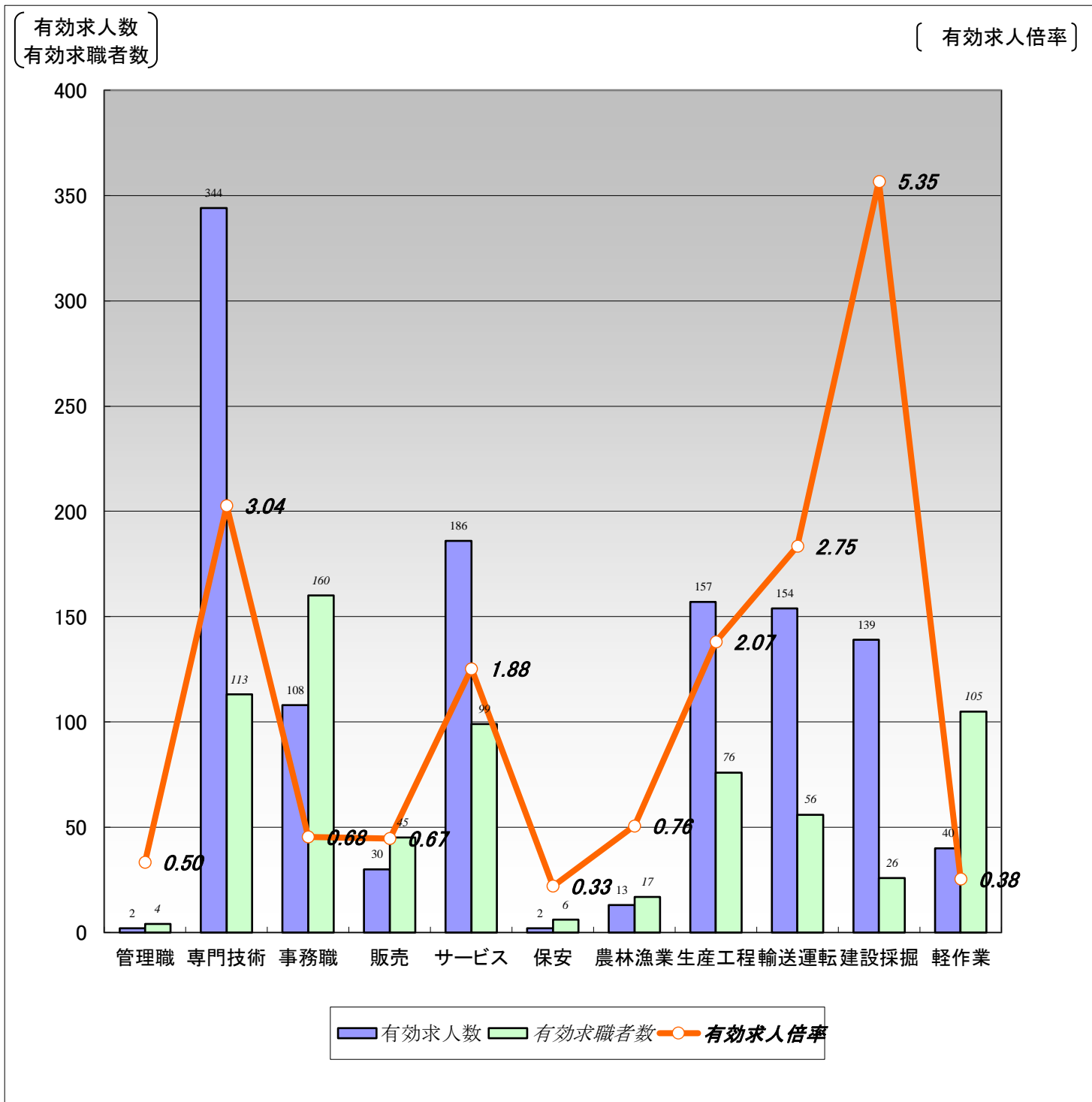

	職業計	管理職	専門技術	事務職	販売	サービス	保安	農林漁業	生産工程	輸送運転	建設採掘	軽作業
有効求人人数	1,175	2	344	108	30	186	2	13	157	154	139	40
有効求職者数	919	4	113	160	45	99	6	17	76	56	26	105
有効求人倍率	1.28	0.50	3.04	0.68	0.67	1.88	0.33	0.76	2.07	2.75	5.35	0.38

(注) 1.パート、新規学校卒業者を除く常用雇用状況を表示。

2.有効求人倍率は、有効求人人数÷有効求職者数で、求職者1人あたりの求人数を表す。

また、分母である有効求職者数が0の場合は、求人倍率が計算できないため、求人数÷1として表示。

3.ハローワークインターネットサービスの機能拡充に伴い、令和3年9月以降の数値には、ハローワークに来所せず、オンライン上で求職登録した求職者数が含まれている。

4.有効求職者数については、分類不能等のものが存在するため、職業計と必ずしも一致しない。

【職業別】求人・求職・賃金状況(パート除く常用)

ハローワーク滝川

(単位:人、倍、円)

[令和7年1月内容]

	新規求人数	月間 有効求人数	新規求職 申込件数	月間 有効求職者数	有効求人倍率	新規求人賃金	新規求職 希望賃金
職業計	401	1,175	195	919	1.28	203,208	203,509
管理的職業	1	2	1	4	0.50	290,700	180,000
専門的・技術的職業	124	344	24	113	3.04	217,652	241,429
開発・製造技術者	3	9	0	4	2.25	181,200	0
建築・土木・測量技術者	36	114	1	4	28.50	244,096	0
情報処理・通信技術者	0	0	2	14	0.00	0	250,000
医師、薬剤師等	2	7	1	2	3.50	277,800	400,000
看護師、保健師等	36	89	7	34	2.62	216,336	276,667
医療技術者、栄養士等	6	33	1	10	3.30	199,000	250,000
保育士、福祉相談員等	31	76	9	32	2.38	201,852	195,000
事務的職業	41	108	30	160	0.68	181,689	177,407
一般事務員	32	77	25	140	0.55	180,169	178,261
会計・経理事務員	6	16	3	9	1.78	177,980	195,000
営業・販売事務員	3	5	0	4	1.25	200,033	0
販売の職業	12	30	12	45	0.67	205,054	211,818
販売店員、訪問販売員	7	17	8	33	0.52	195,249	188,571
保険外交員、サービス外交員	0	0	0	0	0.00	0	0
営業員	5	13	4	12	1.08	222,213	252,500
サービスの職業	48	186	25	99	1.88	189,980	195,417
ホームヘルパー、ケアワーカー	31	77	10	42	1.83	194,393	194,444
看護助手、歯科助手等	5	43	2	7	6.14	177,007	190,000
調理人、調理見習	5	11	3	16	0.69	184,282	170,000
給仕、接客サービス員	5	22	6	19	1.16	187,900	196,667
マンション、駐車場等管理人	0	4	3	5	0.80	0	173,333
保安の職業	1	2	1	6	0.33	204,020	200,000
警備員	0	1	0	5	0.20	0	0
農林漁業の職業	10	13	4	17	0.76	218,805	192,500
生産工程の職業	53	157	19	76	2.07	186,549	197,059
生産機械制御・監視員	2	3	1	3	1.00	180,000	180,000
金属加工、溶接・溶断工	11	29	6	15	1.93	183,075	196,667
その他の製造加工作業員	12	51	10	36	1.42	174,792	167,500
機械組立工	1	2	1	8	0.25	250,000	400,000
整備工・修理工	26	54	1	10	5.40	190,716	250,000
製品検査工	1	7	0	1	7.00	167,850	0
塗装、CADオペレーター	0	11	0	3	3.67	0	0
輸送・機械運転の職業	71	154	13	56	2.75	211,081	221,667
自動車運転手	45	81	11	32	2.53	194,743	221,000
ボイラー・建設機械運転工	25	72	2	22	3.27	232,092	225,000
建設・採掘の職業	26	139	9	26	5.35	205,697	281,250
型枠大工、とび工	3	20	0	1	20.00	220,000	0
大工・左官	7	30	1	2	15.00	204,571	200,000
電気工事、電気配線工	0	21	3	6	3.50	0	283,333
建設・土木作業員	16	68	5	17	4.00	204,780	300,000
運搬・清掃・包装の職業	14	40	15	105	0.38	198,955	173,077
運搬、配達、倉庫作業員	3	8	5	18	0.44	234,200	182,000
清掃作業員	4	14	0	13	1.08	171,167	0
包装作業員	1	1	0	0	1.00	220,000	0
選別作業員、軽作業員	6	17	10	74	0.23	188,100	167,500

注) 1.パート、新規学校卒業者を除く常用雇用状況を表示。

2.職業分類については、「日本標準職業分類」を使用している。

3.分母である有効求職者数が0の場合は、求人倍率が計算できないため、求人数÷1として表示。

4.新規求人賃金は令和7年1月に滝川のハローワークに申し込まれた新規求人の下限賃金の平均額を表示。

5.新規求職希望賃金は令和7年1月に滝川のハローワークに申し込まれた新規求職の希望賃金の平均額を表示。

6.ハローワークインターネットサービスの機能拡充に伴い、令和3年9月以降の数値には、ハローワークに来所せず、オンライン上で求職登録した求職者数が含まれている。

【職業別】求人・求職バランスシート(常用パート)

ハローワーク滝川
常用パート

[令和7年1月内容]

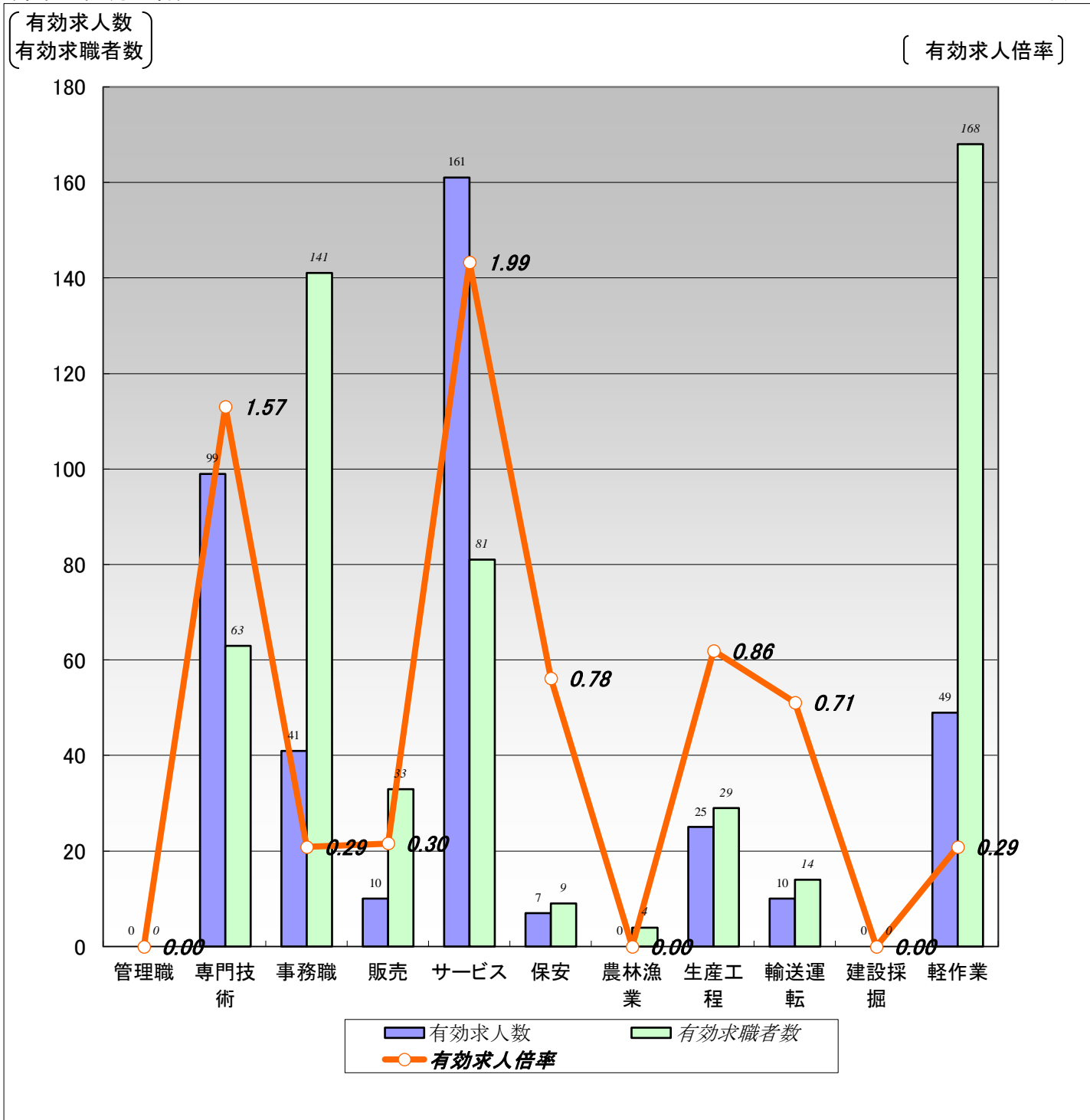

	職業計	管理職	専門技術	事務職	販売	サービス	保安	農林漁業	生産工程	輸送運転	建設採掘	軽作業
有効求人数	402	0	99	41	10	161	7	0	25	10	0	49
有効求職者数	764	0	63	141	33	81	9	4	29	14	0	168
有効求人倍率	0.53	0.00	1.57	0.29	0.30	1.99	0.78	0.00	0.86	0.71	0.00	0.29

(注)1.新規学校卒業者を除く常用的パート雇用状況を表示。

2.有効求人倍率は、有効求人数÷有効求職者数で、求職者1人あたりの求人数を表す。

また、分母である有効求職者数が0の場合は、求人倍率が計算できないため、求人数÷1として表示。

3.ハローワークインターネットサービスの機能拡充に伴い、令和3年9月以降の数値には、ハローワークに来所せず、オンライン上で求職登録した求職者数が含まれている。

4.有効求職者数については、分類不能等のものが存在するため、職業計と必ずしも一致しない。

【職業別】求人・求職・賃金状況(常用パート)

ハローワーク滝川

(単位:人、倍、円)

[令和7年1月内容]

	新規求人数	月間 有効求人数	新規求職 申込件数	月間 有効求職者数	有効求人倍率	新規求人賃金	新規求職 希望賃金
職業計	144	402	123	764	0.53	1,127	1,133
管理的職業	0	0	0	0	0.00	0	0
専門的・技術的職業	39	99	17	63	1.57	1,351	1,164
開発・製造技術者	0	0	0	2	0.00	0	0
建築・土木・測量技術者	0	0	1	1	0.00	0	1,010
情報処理・通信技術者	0	0	2	5	0.00	0	1,010
医師、薬剤師等	1	1	0	1	1.00	2,500	0
看護師、保健師等	16	32	7	26	1.23	1,487	1,353
医療技術者、栄養士等	1	9	1	5	1.80	1,100	1,105
保育士、福祉相談員等	16	48	5	19	2.53	1,107	1,085
事務的職業	21	41	22	141	0.29	1,094	1,026
一般事務員	20	38	22	128	0.30	1,099	1,026
会計・経理事務員	1	1	0	4	0.25	1,010	0
営業・販売事務員	0	0	0	3	0.00	0	0
販売の職業	6	10	7	33	0.30	1,025	1,028
販売店員、訪問販売員	6	9	7	32	0.28	1,025	1,028
保険外交員、サービス外交員	0	1	0	1	1.00	0	0
営業員	0	0	0	0	0.00	0	0
サービスの職業	55	161	15	81	1.99	1,039	1,029
ホームヘルパー、ケアワーカー	16	56	2	17	3.29	1,042	1,010
看護助手、歯科助手等	9	17	1	4	4.25	1,020	0
調理人、調理見習	16	41	8	36	1.14	1,024	1,030
給仕、接客サービス員	4	17	1	15	1.13	1,018	1,100
マンション、駐車場等管理人	0	3	0	1	3.00	0	0
保安の職業	1	7	3	9	0.78	1,010	1,055
警備員	1	7	3	9	0.78	1,010	1,055
農林漁業の職業	0	0	0	4	0.00	0	0
生産工程の職業	8	25	7	29	0.86	1,023	1,016
生産機械制御・監視員	0	0	0	1	0.00	0	0
金属加工、溶接・溶断工	0	0	1	5	0.00	0	1,010
その他の製造加工作業員	8	23	3	17	1.35	1,023	1,010
機械組立工	0	0	1	1	0.00	0	1,010
整備工・修理工	0	2	2	2	1.00	0	1,055
製品検査工	0	0	0	1	0.00	0	0
塗装、CADオペレーター	0	0	0	2	0.00	0	0
輸送、機械運転の職業	2	10	2	14	0.71	1,030	1,205
自動車運転手	2	6	2	11	0.55	1,030	1,205
ボイラー・建設機械運転工	0	4	0	3	1.33	0	0
建設・採掘の職業	0	0	0	0	0.00	0	0
型枠大工、とび工	0	0	0	0	0.00	0	0
大工・左官	0	0	0	0	0.00	0	0
電気工事、電気配線工	0	0	0	0	0.00	0	0
建設・土木作業員	0	0	0	0	0.00	0	0
運搬・清掃・包装の職業	12	49	22	168	0.29	1,056	1,028
運搬、配達、倉庫作業員	3	5	2	9	0.56	1,102	1,010
清掃作業員	8	37	8	57	0.65	1,037	1,025
包装作業員	0	0	0	2	0.00	0	0
選別作業員、軽作業員	1	7	12	100	0.07	1,050	1,037

注) 1.新規学校卒業者を除く常用的パート雇用状況を表示。

2.職業分類については、「日本標準職業分類」を使用している。

3.分母である有効求職者数が0の場合は、求人倍率が計算できないため、求人数÷1として表示。

4.新規求人賃金は令和7年1月に滝川のハローワークに申し込まれた新規求人の下限賃金の平均額を表示。

5.新規求職希望賃金は令和7年1月に滝川のハローワークに申し込まれた新規求職の希望賃金の平均額を表示。

6.ハローワークインターネットサービスの機能拡充に伴い、令和3年9月以降の数値には、ハローワークに来所せず、オンライン上で求職登録した求職者数が含まれている。