

# 【職業別】求人・求職バランスシート(パート除く常用)

ハローワーク留萌  
パート除く常用

[令和7年1月内容]

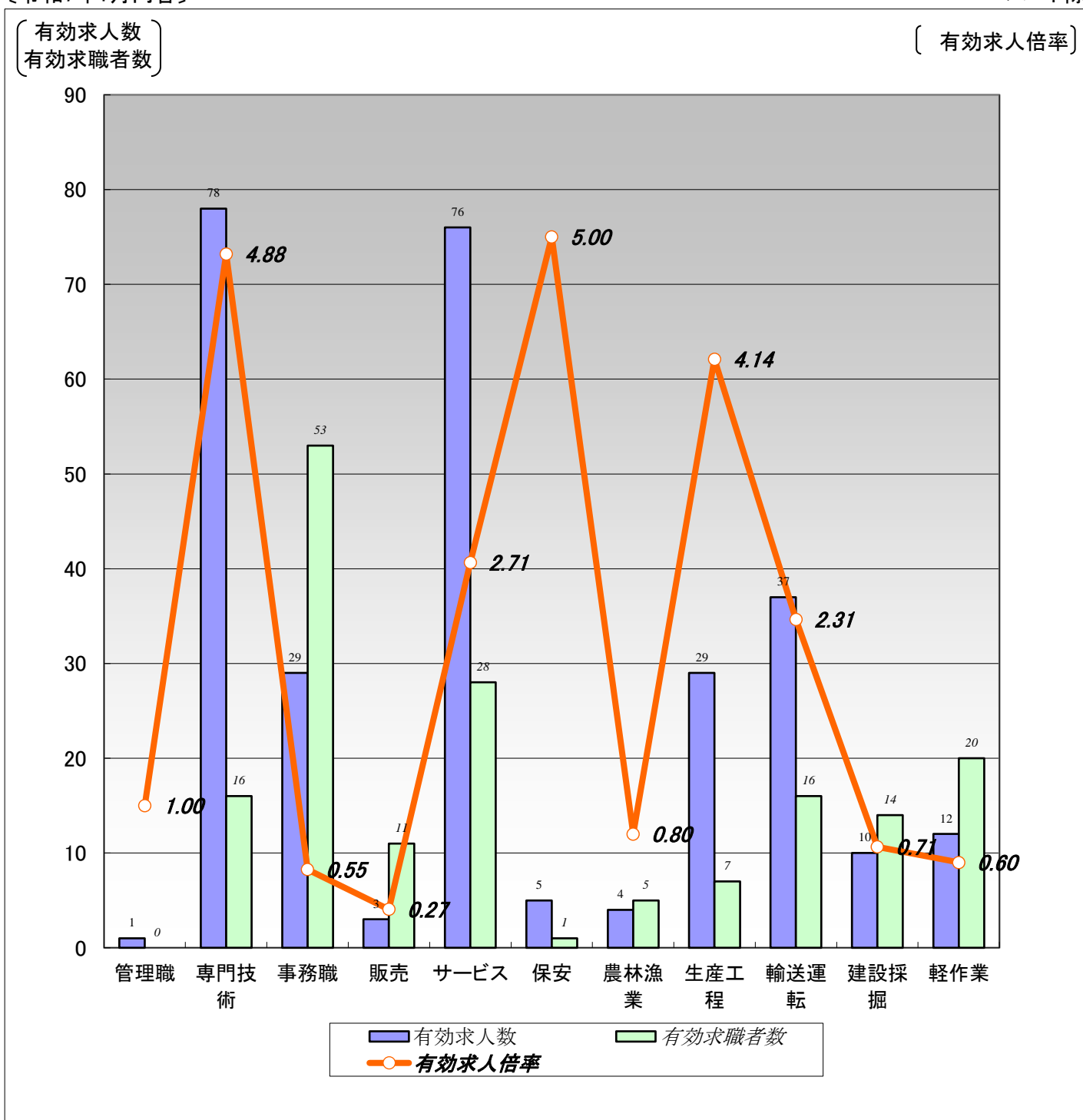

	職業計	管理職	専門技術	事務職	販売	サービス	保安	農林漁業	生産工程	輸送運	建設採掘	軽作業
有効求人人数	284	1	78	29	3	76	5	4	29	37	10	12
有効求職者数	190	0	16	53	11	28	1	5	7	16	14	20
有効求人倍率	1.49	1.00	4.88	0.55	0.27	2.71	5.00	0.80	4.14	2.31	0.71	0.60

- (注) 1.パート、新規学校卒業者を除く常用雇用状況を表示。  
 2.有効求人倍率は、有効求人人数÷有効求職者数で、求職者1人あたりの求人数を表す。  
 また、分母である有効求職者数が0の場合は、求人倍率が計算できないため、求人数÷1として表示。  
 3.ハローワークインターネットサービスの機能拡充に伴い、令和3年9月以降の数値には、ハローワークに来所せず、オンライン上で求職登録した求職者数が含まれている。  
 4.有効求職者数については、分類不能等のものが存在するため、職業計と必ずしも一致しない。

## 【職業別】求人・求職・賃金状況(パート除く常用)

ハローワーク留萌  
(単位:人、倍、円)

[令和7年1月内容]

	新規求人人数	月間 有効求人人数	新規求職 申込件数	月間 有効求職者数	有効求人倍率	新規求人賃金	新規求職 希望賃金
<b>職業計</b>	85	284	51	190	1.49	197,032	192,200
管理的職業	0	1	0	0	1.00	0	0
専門的・技術的職業	27	78	7	16	4.88	212,344	200,000
開発・製造技術者	3	5	0	0	5.00	248,500	0
建築・土木・測量技術者	9	24	0	1	24.00	191,954	0
情報処理・通信技術者	0	1	0	2	0.50	0	0
医師、薬剤師等	2	7	0	0	7.00	272,200	0
看護師、保健師等	8	18	3	6	3.00	200,220	216,667
医療技術者、栄養士等	1	4	2	3	1.33	186,500	150,000
保育士、福祉相談員等	4	16	1	3	5.33	224,733	250,000
事務的職業	8	29	14	53	0.55	175,829	170,714
一般事務員	8	26	14	47	0.55	175,829	170,714
会計・経理事務員	0	1	0	2	0.50	0	0
営業・販売事務員	0	1	0	1	1.00	0	0
販売の職業	0	3	0	11	0.27	0	0
販売店員、訪問販売員	0	0	0	7	0.00	0	0
保険外交員、サービス外交員	0	0	0	0	0.00	0	0
営業員	0	3	0	4	0.75	0	0
サービスの職業	19	76	4	28	2.71	178,180	170,000
ホームヘルパー、ケアワーカー	12	58	2	13	4.46	178,336	165,000
看護助手、歯科助手等	2	2	0	1	2.00	156,000	0
調理人、調理見習	3	12	1	5	2.40	185,000	200,000
給仕、接客サービス員	0	2	1	5	0.40	0	150,000
マンション、駐車場等管理人	0	0	0	2	0.00	0	0
保安の職業	0	5	0	1	5.00	0	0
警備員	0	5	0	1	5.00	0	0
農林漁業の職業	1	4	1	5	0.80	195,300	250,000
生産工程の職業	10	29	5	7	4.14	218,630	182,500
生産機械制御・監視員	0	0	0	0	0.00	0	0
金属加工、溶接・溶断工	1	7	0	0	7.00	220,000	0
その他の製造加工作業員	6	8	3	5	1.60	206,304	176,667
機械組立工	0	0	0	0	0.00	0	0
整備工・修理工	2	13	2	2	6.50	170,750	200,000
製品検査工	0	0	0	0	0.00	0	0
塗装、CADオペレーター	1	1	0	0	1.00	350,000	0
輸送・機械運転の職業	10	37	3	16	2.31	196,371	253,333
自動車運転手	8	27	2	11	2.45	190,100	280,000
ボイラー・建設機械運転工	2	9	1	5	1.80	234,000	200,000
建設・採掘の職業	5	10	9	14	0.71	211,250	226,667
型枠大工、とび工	0	1	2	5	0.20	0	195,000
大工・左官	3	3	4	4	0.75	232,500	232,500
電気工事、電気配線工	2	2	0	0	2.00	190,000	0
建設・土木作業員	0	4	3	5	0.80	0	240,000
運搬・清掃・包装の職業	5	12	6	20	0.60	181,684	181,667
運搬、配達、倉庫作業員	3	6	3	5	1.20	181,667	206,667
清掃作業員	2	4	0	2	2.00	181,710	0
包装作業員	0	0	0	0	0.00	0	0
選別作業員、軽作業員	0	2	3	13	0.15	0	156,667

注) 1.パート、新規学校卒業者を除く常用雇用状況を表示。

2.職業分類については、「日本標準職業分類」を使用している。

3.分母である有効求職者数が0の場合は、求人倍率が計算できないため、求人数÷1として表示。

4.新規求人賃金は令和7年1月に留萌のハローワークに申し込まれた新規求人の下限賃金の平均額を表示。

5.新規求職希望賃金は令和7年1月に留萌のハローワークに申し込まれた新規求職の希望賃金の平均額を表示。

6.ハローワークインターネットサービスの機能拡充に伴い、令和3年9月以降の数値には、ハローワークに来所せず、オンライン上で求職登録した求職者数が含まれている。

# 【職業別】求人・求職バランスシート(常用パート)

ハローワーク留萌  
常用パート

[令和7年1月内容]

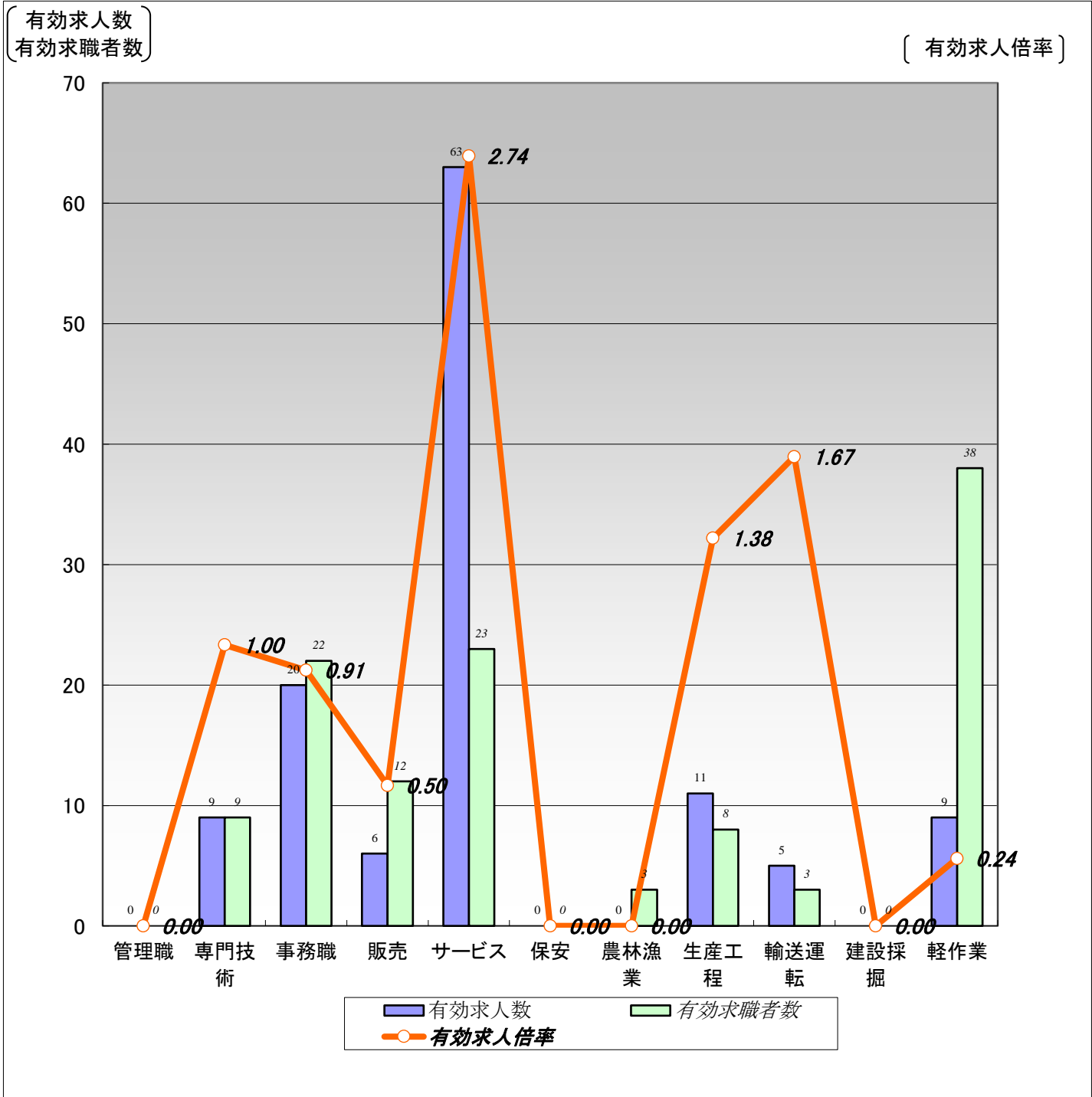

	職業計	管理職	専門技術	事務職	販売	サービス	保安	農林漁業	生産工程	輸送運転	建設採掘	軽作業
有効求人数	123	0	9	20	6	63	0	0	11	5	0	9
有効求職者数	135	0	9	22	12	23	0	3	8	3	0	38
有効求人倍率	0.91	0.00	1.00	0.91	0.50	2.74	0.00	0.00	1.38	1.67	0.00	0.24

(注)1.新規学校卒業者を除く常用的パート雇用状況を表示。

2.有効求人倍率は、有効求人数÷有効求職者数で、求職者1人あたりの求人数を表す。

また、分母である有効求職者数が0の場合は、求人倍率が計算できないため、求人数÷1として表示。

3.ハローワークインターネットサービスの機能拡充に伴い、令和3年9月以降の数値には、ハローワークに来所せず、オンライン上で求職登録した求職者数が含まれている。

4.有効求職者数については、分類不能等のものが存在するため、職業計と必ずしも一致しない。

## 【職業別】求人・求職・賃金状況(常用パート)

ハローワーク留萌

(単位:人、倍、円)

[令和7年1月内容]

	新規求人人数	月間 有効求人人数	新規求職 申込件数	月間 有効求職者数	有効求人倍率	新規求人賃金	新規求職 希望賃金
職業計	47	123	29	135	0.91	1,123	1,043
管理的職業	0	0	0	0	0.00	0	0
専門的・技術的職業	0	9	0	9	1.00	0	0
開発・製造技術者	0	0	0	0	0.00	0	0
建築・土木・測量技術者	0	0	0	1	0.00	0	0
情報処理・通信技術者	0	0	0	0	0.00	0	0
医師、薬剤師等	0	0	0	0	0.00	0	0
看護師、保健師等	0	4	0	5	0.80	0	0
医療技術者、栄養士等	0	1	0	1	1.00	0	0
保育士、福祉相談員等	0	3	0	2	1.50	0	0
事務的職業	9	20	3	22	0.91	1,109	1,023
一般事務員	9	19	3	21	0.90	1,109	1,023
会計・経理事務員	0	1	0	0	1.00	0	0
営業・販売事務員	0	0	0	0	0.00	0	0
販売の職業	2	6	0	12	0.50	1,100	0
販売店員、訪問販売員	2	6	0	12	0.50	1,100	0
保険外交員、サービス外交員	0	0	0	0	0.00	0	0
営業員	0	0	0	0	0.00	0	0
サービスの職業	25	63	7	23	2.74	1,088	1,043
ホームヘルパー、ケアワーカー	17	36	1	7	5.14	1,070	1,010
看護助手、歯科助手等	2	6	1	1	6.00	1,268	1,010
調理人、調理見習	2	9	2	8	1.13	1,030	1,010
給仕、接客サービス員	1	6	0	2	3.00	1,010	0
マンション、駐車場等管理人	0	1	2	2	0.50	0	1,105
保安の職業	0	0	0	0	0.00	0	0
警備員	0	0	0	0	0.00	0	0
農林漁業の職業	0	0	2	3	0.00	0	1,376
生産工程の職業	5	11	0	8	1.38	1,193	0
生産機械制御・監視員	0	0	0	0	0.00	0	0
金属加工、溶接・溶断工	0	0	0	0	0.00	0	0
その他の製造加工作業員	3	8	0	8	1.00	1,090	0
機械組立工	0	0	0	0	0.00	0	0
整備工・修理工	0	1	0	0	1.00	0	0
製品検査工	0	0	0	0	0.00	0	0
塗装、CADオペレーター	2	2	0	0	2.00	1,500	0
輸送、機械運転の職業	0	5	1	3	1.67	0	1,010
自動車運転手	0	4	1	3	1.33	0	1,010
ボイラー・建設機械運転工	0	1	0	0	1.00	0	0
建設・採掘の職業	0	0	0	0	0.00	0	0
型枠大工、とび工	0	0	0	0	0.00	0	0
大工・左官	0	0	0	0	0.00	0	0
電気工事、電気配線工	0	0	0	0	0.00	0	0
建設・土木作業員	0	0	0	0	0.00	0	0
運搬・清掃・包装の職業	6	9	13	38	0.24	1,213	1,010
運搬、配達、倉庫作業員	2	2	1	1	2.00	1,200	1,010
清掃作業員	4	7	11	18	0.39	1,222	1,010
包装作業員	0	0	0	0	0.00	0	0
選別作業員、軽作業員	0	0	1	19	0.00	0	1,010

注) 1.新規学校卒業者を除く常用的パート雇用状況を表示。

2.職業分類については、「日本標準職業分類」を使用している。

3.分母である有効求職者数が0の場合は、求人倍率が計算できないため、求人数÷1として表示。

4.新規求人賃金は令和7年1月に留萌のハローワークに申し込まれた新規求人の下限賃金の平均額を表示。

5.新規求職希望賃金は令和7年1月に留萌のハローワークに申し込まれた新規求職の希望賃金の平均額を表示。

6.ハローワークインターネットサービスの機能拡充に伴い、令和3年9月以降の数値には、ハローワークに来所せず、オンライン上で求職登録した求職者数が含まれている。

# 【職業別】求人・求職バランスシート(パート含む常用)

ハローワーク留萌  
パート含む常用

[令和7年1月内容]

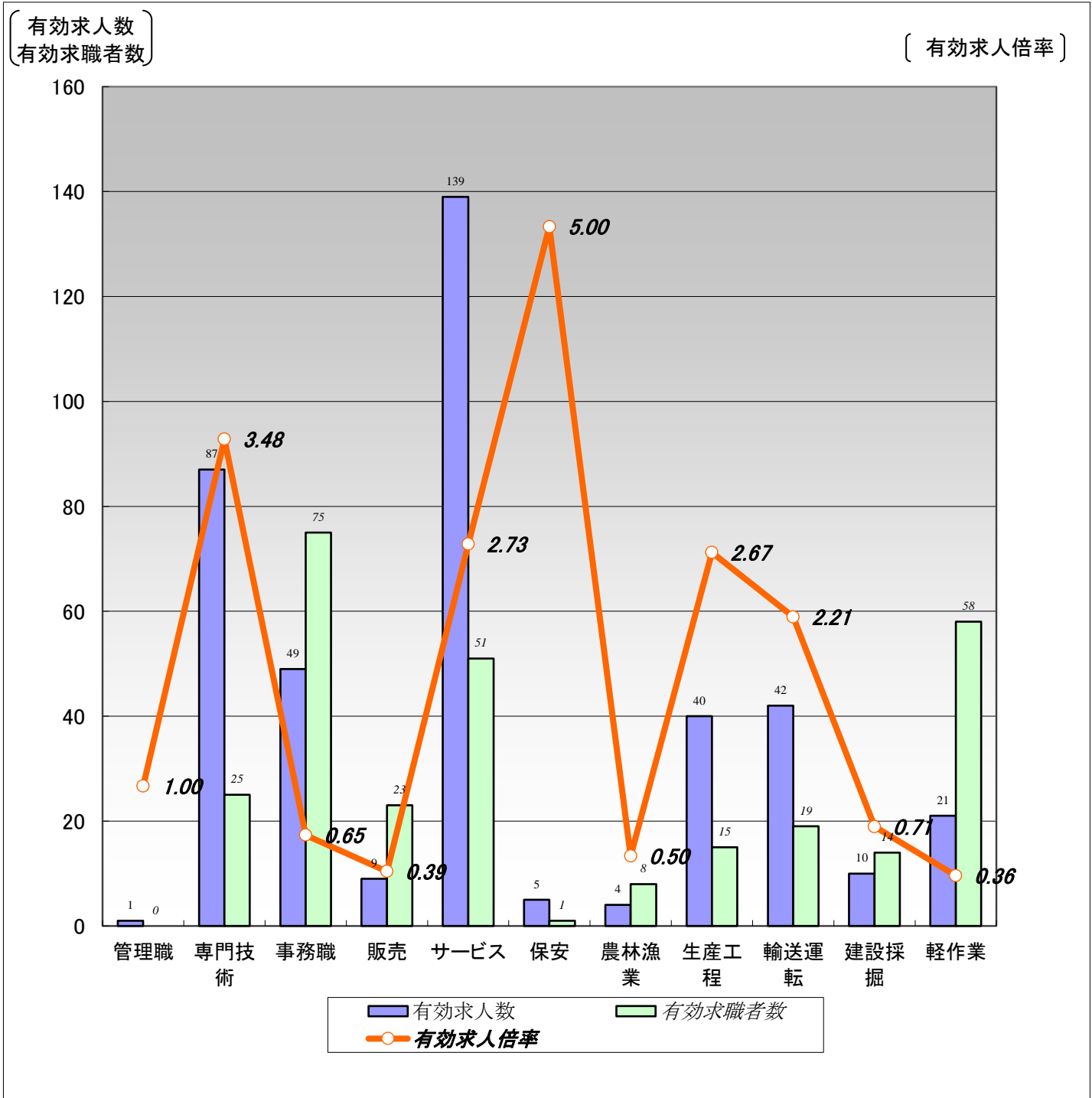

	職業計	管理職	専門技術	事務職	販売	サービス	保安	農林漁業	生産工程	輸送運転	建設採掘	軽作業
有効求人人数	407	1	87	49	9	139	5	4	40	42	10	21
有効求職者数	325	0	25	75	23	51	1	8	15	19	14	58
有効求人倍率	1.25	1.00	3.48	0.65	0.39	2.73	5.00	0.50	2.67	2.21	0.71	0.36

(注)1.新規学校卒業者を除くパート含む常用雇用状況を表示。

2.有効求人倍率は、有効求人人数÷有効求職者数で、求職者1人あたりの求人数を表す。

また、分母である有効求職者数が0の場合は、求人倍率が計算できないため、求人数÷1として表示。

3.ハローワークインターネットサービスの機能拡充に伴い、令和3年9月以降の数値には、ハローワークに来所せず、オンライン上で求職登録した求職者数が含まれている。

4.有効求職者数については、分類不能等のものが存在するため、職業計と必ずしも一致しない。

## 【職業別】求人・求職・賃金状況(パート含む常用)

ハローワーク留萌

(単位:人、倍、円)

[令和7年1月内容]

	月間有効 求人倍率	月間有効 求人数	月間有効 求職者数	一般		パート	
				新規求人賃金	新規求職希望賃金	新規求人賃金	新規求職希望賃金
職業計	1.25	407	325	197,032	192,200	1,123	1,043
管理的職業	1.00	1	0	0	0	0	0
専門的・技術的職業	3.48	87	25	212,344	200,000	0	0
開発・製造技術者	5.00	5	0	248,500	0	0	0
建築・土木・測量技術者	12.00	24	2	191,954	0	0	0
情報処理・通信技術者	0.50	1	2	0	0	0	0
医師、薬剤師等	7.00	7	0	272,200	0	0	0
看護師、保健師等	2.00	22	11	200,220	216,667	0	0
医療技術者、栄養士等	1.25	5	4	186,500	150,000	0	0
保育士、福祉相談員等	3.80	19	5	224,733	250,000	0	0
事務的職業	0.65	49	75	175,829	170,714	1,109	1,023
一般事務員	0.66	45	68	175,829	170,714	1,109	1,023
会計・経理事務員	1.00	2	2	0	0	0	0
営業・販売事務員	1.00	1	1	0	0	0	0
販売の職業	0.39	9	23	0	0	1,100	0
販売店員、訪問販売員	0.32	6	19	0	0	1,100	0
保険外交員、サービス外交員	0.00	0	0	0	0	0	0
営業員	0.75	3	4	0	0	0	0
サービスの職業	2.73	139	51	178,180	170,000	1,088	1,043
ホームヘルパー、ケアワーカー	4.70	94	20	178,336	165,000	1,070	1,010
看護助手、歯科助手等	4.00	8	2	156,000	0	1,268	1,010
調理人、調理見習	1.62	21	13	185,000	200,000	1,030	1,010
給仕、接客サービス員	1.14	8	7	0	150,000	1,010	0
マンション、駐車場等管理人	0.25	1	4	0	0	0	1,105
保安の職業	5.00	5	1	0	0	0	0
警備員	5.00	5	1	0	0	0	0
農林漁業の職業	0.50	4	8	195,300	250,000	0	1,376
生産工程の職業	2.67	40	15	218,630	182,500	1,193	0
生産機械制御・監視員	0.00	0	0	0	0	0	0
金属加工、溶接・溶断工	7.00	7	0	220,000	0	0	0
その他の製造加工作業員	1.23	16	13	206,304	176,667	1,090	0
機械組立工	0.00	0	0	0	0	0	0
整備工・修理工	7.00	14	2	170,750	200,000	0	0
製品検査工	0.00	0	0	0	0	0	0
塗装、CADオペレーター	3.00	3	0	350,000	0	1,500	0
輸送、機械運転の職業	2.21	42	19	196,371	253,333	0	1,010
自動車運転手	2.21	31	14	190,100	280,000	0	1,010
ボイラー・建設機械運転工	2.00	10	5	234,000	200,000	0	0
建設・採掘の職業	0.71	10	14	211,250	226,667	0	0
型枠大工、とび工	0.20	1	5	0	195,000	0	0
大工・左官	0.75	3	4	232,500	232,500	0	0
電気工事、電気配線工	2.00	2	0	190,000	0	0	0
建設・土木作業員	0.80	4	5	0	240,000	0	0
運搬・清掃・包装の職業	0.36	21	58	181,684	181,667	1,213	1,010
運搬、配達、倉庫作業員	1.33	8	6	181,667	206,667	1,200	1,010
清掃作業員	0.55	11	20	181,710	0	1,222	1,010
包装作業員	0.00	0	0	0	0	0	0
選別作業員、軽作業員	0.06	2	32	0	156,667	0	1,010

注) 1.新規学校卒業者を除くパート含む常用雇用状況を表示。

2.職業分類については、「日本標準職業分類」を使用している。

3.分母である有効求職者数が0の場合は、求人倍率が計算できないため、求人数÷1として表示。

4.新規求人賃金は令和7年1月に留萌のハローワークに申し込まれた新規求人の下限賃金の平均額を表示。

5.新規求職希望賃金は令和7年1月に留萌のハローワークに申し込まれた新規求職の希望賃金の平均額を表示。

6.ハローワークインターネットサービスの機能拡充に伴い、令和3年9月以降の数値には、ハローワークに来所せず、オンライン上で求職登録した求職者数が含まれている。

# 【雇用形態別・産業別】有効求人数・新規求人数・充足状況

[令和7年1月内容]

ハローワーク留萌

【雇用形態別】

(単位:人、%)

		有効求人数	新規求人数	充足数	充足率
常用(パート含む)計		407	132	18	13.6
①正社員求人		221	65	11	16.9
②パート求人		123	47	5	10.6
③契約社員等正社員以外の求人		63	20	2	10.0
④派遣求人		0	0	0	-
構成比	①正社員求人	54.3	49.2		
	②パート求人	30.2	35.6		
	③契約社員等正社員以外の求人	15.5	15.2		
	④派遣求人	0.0	0.0		

【新規求人数(パート含む常用)の雇用形態別構成比】

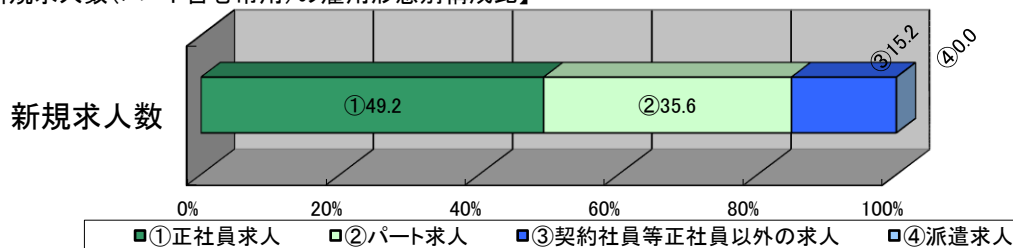

(注)1.新規学校卒業者を除くパート含む常用の雇用状況を表示。

2.③契約社員等正社員以外の求人とは、契約社員、準社員、嘱託等のパートを除く正社員・正職員でないものを計上。

【産業別】

(単位:人、%)

	有効求人数	新規求人数	充足数	充足率
産業計	407	132	18	13.6
A、B 農、林、漁業	5	1	0	0.0
C 鉱業、砕石業、砂利採取業	0	0	0	-
D 建設業	38	16	0	0.0
E 製造業	33	15	2	13.3
食料品、飲料・たばこ・飼料製造業	19	6	2	33.3
プラスチック製品、窯業・土石製品製造業	7	7	0	0.0
金属製品製造業	0	0	0	-
はん用機械器具、電気機械器具製造業	0	0	0	-
輸送用機械器具製造業	2	2	0	0.0
その他の製造業	5	0	0	-
F 電気・ガス・熱供給・水道業	2	0	0	-
G 情報通信業	0	0	0	-
H 運輸業、郵便業	22	6	1	16.7
I 卸売業、小売業	24	7	2	28.6
J 金融業、保険業	2	0	0	-
K 不動産業、物品賃貸業	0	0	0	-
L 学術研究、専門・技術サービス業	2	0	0	-
M 宿泊業、飲食サービス業	15	2	0	0.0
N 生活関連サービス業、娯楽業	10	6	0	0.0
O 教育、学習支援業	5	1	0	0.0
P 医療、福祉	181	62	11	17.7
Q 複合サービス事業	5	0	1	-
R サービス業(他に分類されないもの)	40	8	0	0.0
S、T 公務・その他	23	8	1	12.5

(注)1.新規学校卒業者を除きパート含む常用の雇用状況を表示。