

【職業別】求人・求職バランスシート(パート除く常用) 【職業別】求人・求職・賃金状況(パート除く常用) 解説

I 用語の解説

使用されている主な用語について、簡単に説明をしています。

1. 雇用形態関係

(1) 雇用形態

就業形態と雇用期間を組み合わせたもの。

	就業形態		パートタイム	
	②常用	①全数	⑤常用的パートタイム	④パートタイム
雇用期間	③臨時・季節	①全数	⑤常用的パートタイム	④パートタイム
雇用形態	②常用	①全数	⑤常用的パートタイム	④パートタイム



求人・求職バランスシートでは、②(パートを除く常用)、で作成しています。

(2) 就業形態

1 一般

下記2のパートタイム以外のもの。

2 パートタイム

1日、1週間又は1ヶ月の所定労働時間が、当該事業所において、同種の業務に従事する通常の労働者の所定労働時間に比べ、相当程度短いもの。

(3) 雇用期間

1 常用

雇用契約において雇用期間の定めのない仕事、又は4ヶ月以上の雇用期間が定められている仕事(季節労働を除く。)

2 臨時・季節

雇用契約において1ヶ月以上4ヶ月未満の雇用期間を定めて就労する「臨時」と季節的な労働需要に対し、又は季節的な余暇を利用して一定の期間(1年未満)を定めて就労する季節の計。

2. 求人・求職関係

(1) 求人

①新規求人数

その月に新たに受け付けた求人数。

②月間有効求人数

「前月から未充足のまま繰り越された求人数」と「新規求人数」の合計。

(2) 求職

①新規求職申込件数

その月に新たに受け付けた求職申込みの件数。

②月間有効求職者数

「前月から繰り越して引き続き求職している者の数」と「新規求職申込件数」の合計。

③ ハローワークインターネットサービスの機能拡充に伴い、令和3年9月以降の数値には、ハローワークに来所せず、オンライン上で「求職者マイページ」を開設した求職者数が含まれている。

(3) 有効求人倍率

・1人の有効求職者に対し、どれだけの有効求人数があるかを示す指標。
月間有効求人倍率 = 月間有効求人数 / 月間有効求職者数 (倍)

3. 平均賃金関係

(1) 新規求人平均賃金

新規求人の賃金の平均。求人には賃金の下限、上限があり、【職業別】求人・求職・賃金状況(パート除く常用)では下限平均額を表示。

(2) 新規求職平均希望賃金

新規求職申込された求職者の希望賃金の平均金額。

Ⅱ 表の見方

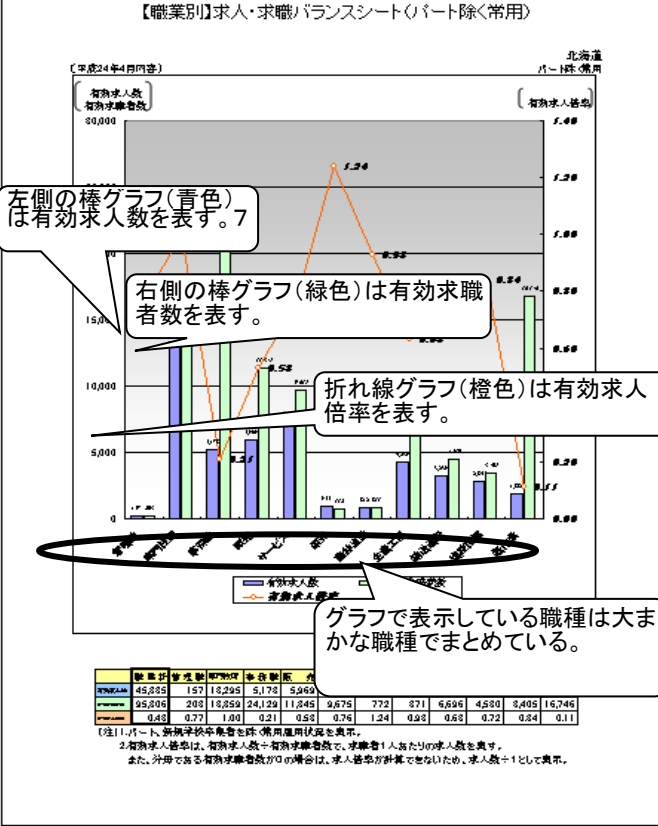

【職業別】求人・求職・賃金状況(パート除く常用)

〔平成24年4月四半〕

職業別	求人		求職		有効求人倍率	賃金状況	
	新規求人	有効求人	新規求職	有効求職		平均賃金	平均賃金
計	16,246	45,835	25,940	95,806	0.48	160,290	171,255
製造業	35	127	60	293	0.77	209,624	232,759
建設業	4,629	18,295	5,654	17,859	1.00	159,141	159,512
運輸業	42	406	646	662	0.62	191,828	204,753
情報・通信業	689	1,315	1,25	206,455	0.25	289,256	289,256
サービス業	303	1,899	496	305	0.69	159,141	159,141
学芸・文化・スポーツ・娯楽業	257	496	496	496	1.00	159,141	159,141
健康・福祉・介護業	1,899	8,495	16,746	16,746	0.84	159,141	159,141
その他	134	134	134	134	1.00	159,141	159,141
製造業	2,041	2,041	2,041	2,041	1.00	159,141	159,141
建設業	157	157	157	157	1.00	159,141	159,141
運輸業	134	134	134	134	1.00	159,141	159,141
情報・通信業	2,121	2,121	2,121	2,121	1.00	159,141	159,141
サービス業	1,079	1,079	1,079	1,079	1.00	159,141	159,141
学芸・文化・スポーツ・娯楽業	46	46	46	46	1.00	159,141	159,141
健康・福祉・介護業	994	994	994	994	1.00	159,141	159,141
その他	8,067	8,067	8,067	8,067	1.00	159,141	159,141
製造業	972	972	972	972	1.00	159,141	159,141
建設業	313	313	313	313	1.00	159,141	159,141
運輸業	758	758	758	758	1.00	159,141	159,141
情報・通信業	643	643	643	643	1.00	159,141	159,141
サービス業	137	137	137	137	1.00	159,141	159,141
学芸・文化・スポーツ・娯楽業	492	492	492	492	1.00	159,141	159,141
健康・福祉・介護業	343	343	343	343	1.00	159,141	159,141
その他	1,265	1,265	1,265	1,265	1.00	159,141	159,141
製造業	11	11	11	11	1.00	159,141	159,141
建設業	245	548	241	948	0.58	156,894	183,547
運輸業	930	2,109	789	2,995	0.70	187,822	154,565
情報・通信業	292	521	349	1,201	0.46	155,105	131,454
サービス業	291	759	245	567	0.21	157,927	155,290
学芸・文化・スポーツ・娯楽業	33	58	36	61	0.95	148,558	157,253
健康・福祉・介護業	193	208	153	562	0.26	161,570	127,802
その他	1,432	3,259	1,273	4,590	0.72	170,030	196,203
製造業	1,160	2,764	1,059	3,511	0.77	162,870	195,207
建設業	222	378	245	712	0.52	179,448	204,000
運輸業	1,034	2,345	1,044	3,495	0.54	172,105	219,629
情報・通信業	274	543	100	527	0.54	162,746	221,255
サービス業	223	462	279	922	0.50	173,267	226,509
学芸・文化・スポーツ・娯楽業	206	452	131	406	1.11	162,707	202,171
健康・福祉・介護業	600	1,321	529	1,701	0.81	176,747	219,265
その他	1,017	1,821	2,747	16,746	0.11	132,752	157,644
製造業	442	795	573	2,129	0.27	144,140	174,534
建設業	207	427	641	5,055	0.08	158,372	160,445
運輸業	19	54	12	45	0.79	122,231	150,909
情報・通信業	349	627	2,521	9,521	0.07	157,060	157,944

〔注〕1.パート、新卒学校卒業者を除く常用雇用状況を表す。
2.分母である有効求職者数が0の場合は、求人倍率が計算できないため、求人数÷1として表す。
3.新規求人賃金は平成24年4月に北海道のパロウワークに申し込まれた新規求職者の下位賃金の平均額を表す。
4.新規求職者賃金は平成24年4月に北海道のパロウワークに申し込まれた新規求職者の希望賃金の平均額を表す。

『求人・求職・賃金状況』は、「求人・求職バランスシート」より細かい職種別の求人状況、求職状況、求人倍率、および賃金状況を表示している。
なお、黄色の行は『求人・求職バランスシート』で使用している職種分類となる。

【職業別】求人・求職バランスシート(パート除く常用)

ハローワーク室蘭
パート除く常用

[令和6年11月内容]

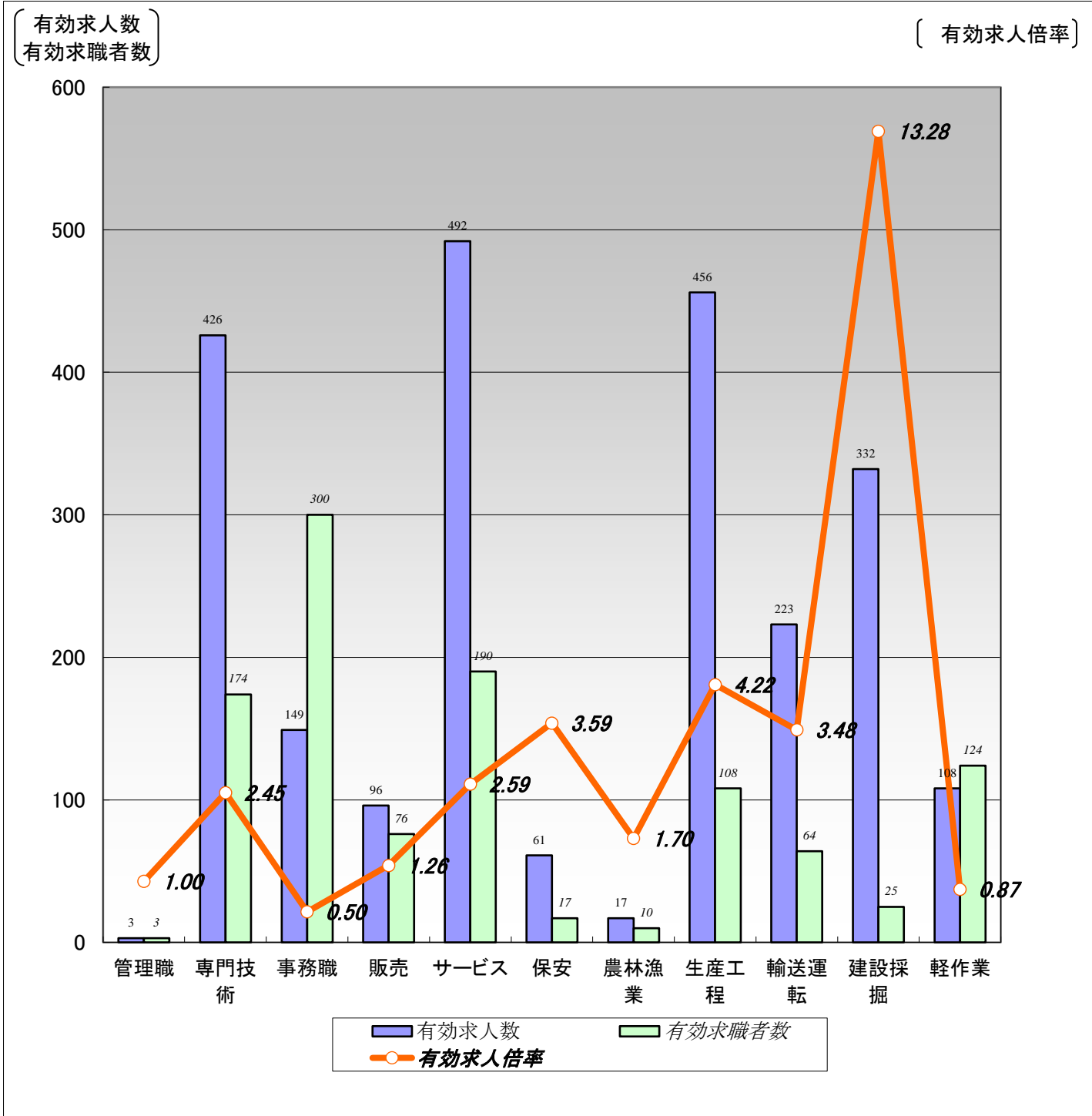

	職業計	管理職	専門技術	事務職	販売	サービス	保安	農林漁業	生産工程	輸送運転	建設採掘	軽作業
有効求人数	2,363	3	426	149	96	492	61	17	456	223	332	108
有効求職者数	1,376	3	174	300	76	190	17	10	108	64	25	124
有効求人倍率	1.72	1.00	2.45	0.50	1.26	2.59	3.59	1.70	4.22	3.48	13.28	0.87

(注)1.パート、新規学校卒業者を除く常用雇用状況を表示。

2.有効求人倍率は、有効求人数÷有効求職者数で、求職者1人あたりの求人数を表す。

また、分母である有効求職者数が0の場合は、求人倍率が計算できないため、求人数÷1として表示。

3.ハローワークインターネットサービスの機能拡充に伴い、令和3年9月以降の数値には、ハローワークに来所せず、オンライン上で求職登録した求職者数が含まれている。

4.有効求職者数については、分類不能等のものが存在するため、職業計と必ずしも一致しない。

【職業別】求人・求職・賃金状況(パート除く常用)

ハローワーク室蘭
(単位:人、倍、円)

[令和6年11月内容]

	新規求人数	月間 有効求人数	新規求職 申込件数	月間 有効求職者数	有効求人倍率	新規求人賃金	新規求職 希望賃金
職業計	724	2,363	267	1,376	1.72	202,692	205,887
管理的職業	0	3	0	3	1.00	0	0
専門的・技術的職業	117	426	33	174	2.45	214,967	242,258
開発・製造技術者	6	13	4	10	1.30	193,590	350,000
建築・土木・測量技術者	32	95	1	5	19.00	237,187	265,000
情報処理・通信技術者	5	13	2	11	1.18	257,500	210,000
医師、薬剤師等	3	24	0	3	8.00	285,607	0
看護師、保健師等	28	112	8	55	2.04	202,479	301,429
医療技術者、栄養士等	13	74	2	15	4.93	198,221	170,000
保育士、福祉相談員等	20	75	11	43	1.74	198,508	211,818
事務的職業	53	149	56	300	0.50	183,737	186,981
一般事務員	35	107	48	267	0.40	175,858	184,043
会計・経理事務員	10	18	3	15	1.20	188,867	193,333
営業・販売事務員	3	9	2	7	1.29	201,667	200,000
販売の職業	34	96	18	76	1.26	193,619	229,333
販売店員、訪問販売員	9	26	12	57	0.46	183,923	218,889
保険外交員、サービス外交員	2	4	1	1	4.00	170,019	150,000
営業員	23	66	5	18	3.67	200,958	264,000
サービスの職業	172	492	46	190	2.59	197,426	184,667
ホームヘルパー、ケアワーカー	85	207	17	70	2.96	192,904	178,235
看護助手、歯科助手等	10	39	2	15	2.60	158,465	185,000
調理人、調理見習	37	107	13	43	2.49	218,837	186,667
給仕、接客サービス員	31	90	8	32	2.81	187,792	163,750
マンション、駐車場等管理人	3	7	3	11	0.64	209,485	193,333
保安の職業	18	61	5	17	3.59	187,611	192,000
警備員	18	61	5	17	3.59	187,611	192,000
農林漁業の職業	6	17	1	10	1.70	190,603	190,000
生産工程の職業	145	456	21	108	4.22	211,122	221,667
生産機械制御・監視員	8	34	2	8	4.25	208,633	200,000
金属加工、溶接・溶断工	46	106	6	36	2.94	212,600	300,000
その他の製造加工作業員	27	82	6	22	3.73	193,469	192,000
機械組立工	9	20	4	15	1.33	194,350	195,000
整備工・修理工	44	170	1	12	14.17	222,305	0
製品検査工	5	31	1	3	10.33	204,875	150,000
塗装、CADオペレーター	6	13	1	12	1.08	217,200	200,000
輸送、機械運転の職業	39	223	17	64	3.48	210,960	220,625
自動車運転手	27	152	14	51	2.98	213,445	224,615
ボイラー・建設機械運転工	12	65	3	10	6.50	206,542	203,333
建設・採掘の職業	111	332	4	25	13.28	208,831	257,500
型枠大工、とび工	33	107	0	3	35.67	222,462	0
大工・左官	14	60	2	9	6.67	201,625	215,000
電気工事、電気配線工	14	49	0	5	9.80	192,786	0
建設・土木作業員	50	116	2	8	14.50	210,167	300,000
運搬・清掃・包装の職業	29	108	23	124	0.87	183,108	204,211
運搬、配達、倉庫作業員	10	39	11	52	0.75	189,795	206,364
清掃作業員	10	31	5	31	1.00	173,066	175,000
包装作業員	5	10	0	0	10.00	202,600	0
選別作業員、軽作業員	4	28	7	41	0.68	179,925	210,000

注) 1.パート、新規学校卒業者を除く常用雇用状況を表示。

2.職業分類については、「日本標準職業分類」を使用している。

3.分母である有効求職者数が0の場合は、求人倍率が計算できないため、求人数÷1として表示。

4.新規求人賃金は令和6年11月に室蘭のハローワークに申し込まれた新規求人の下限賃金の平均額を表示。

5.新規求職希望賃金は令和6年11月に室蘭のハローワークに申し込まれた新規求職の希望賃金の平均額を表示。

6.ハローワークインターネットサービスの機能拡充に伴い、令和3年9月以降の数値には、ハローワークに来所せず、オンライン上で求職登録した求職者数が含まれている。

【職業別】求人・求職バランスシート(常用パート) 【職業別】求人・求職・賃金状況(常用パート) 解説

I 用語の解説

使用されている主な用語について、簡単に説明をしています。

1. 雇用形態関係

(1) 雇用形態

就業形態と雇用期間を組み合わせたもの。

	就業形態		パートタイム	
	一般			
雇用形態	②常用	①全数	⑤常用的パートタイム	④パートタイム
雇用期間	③臨時・季節		⑥臨時的パートタイム	



求人・求職バランスシートでは、⑤(常用的パートタイム)、で作成しています。

(2) 就業形態

1 一般

下記2のパートタイム以外のもの。

2 パートタイム

1日、1週間又は1ヶ月の所定労働時間が、当該事業所において、同種の業務に従事する通常の労働者の所定労働時間に比べ、相当程度短いもの。

(3) 雇用期間

1 常用

雇用契約において雇用期間の定めのない仕事、又は4ヶ月以上の雇用期間が定められている仕事(季節労働を除く。)

2 臨時・季節

雇用契約において1ヶ月以上4ヶ月未満の雇用期間を定めて就労する「臨時」と季節的な労働需要に対し、又は季節的な余暇を利用して一定の期間(1年未満)を定めて就労する季節の計。

2. 求人・求職関係

(1) 求人

①新規求人数

その月に新たに受け付けた求人数。

②月間有効求人数

「前月から未充足のまま繰り越された求人数」と「新規求人数」の合計。

(2) 求職

①新規求職申込件数

その月に新たに受け付けた求職申込みの件数。

②月間有効求職者数

「前月から繰り越して引き続き求職している者の数」と「新規求職申込件数」の合計。

③ ハローワークインターネットサービスの機能拡充に伴い、令和3年9月以降の数値には、ハローワークに来所せず、オンライン上で「求職者マイページ」を開設した求職者数が含まれている。

(3) 有効求人倍率

・1人の有効求職者に対し、どれだけの有効求人数があるかを示す指標。
月間有効求人倍率 = 月間有効求人数 / 月間有効求職者数 (倍)

3. 平均賃金関係

(1) 新規求人平均賃金

新規求人の賃金の平均。求人には賃金の下限、上限があり、【職業別】求人・求職・賃金状況(常用パート)では下限平均額を表示。

(2) 新規求職平均希望賃金

新規求職申込された求職者の希望賃金の平均金額。

II 表の見方

【職業別】求人・求職バランスシート(常用パート)

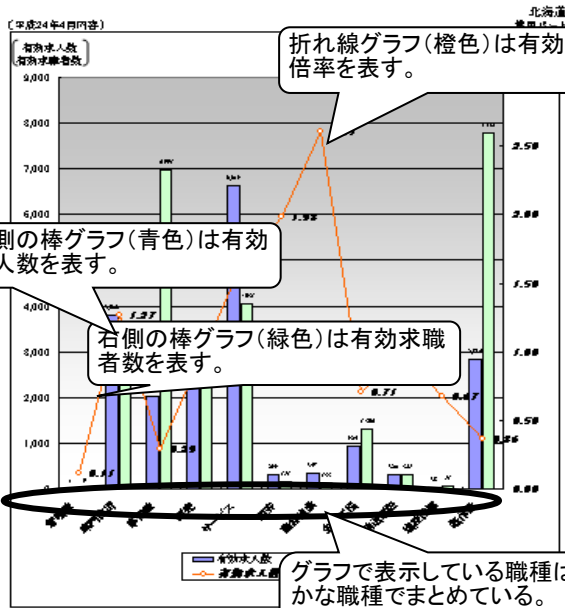

職業別	有効求人数	有効求職者数	有効求人倍率
職業別	20,824	28,456	0.72
専門的職業	1	9	0.11
事務的職業	2,080	6,991	1.27
販売的職業	3,170	3,845	0.95
生産的職業	6,619	4,087	1.64
農林漁業	299	151	1.98
建設的職業	347	138	2.61
運輸的職業	924	1,206	0.71
その他の職業	320	325	0.98
合計	28,854	57,781	0.67

注1) 新規卒業者を除く(常用パート)雇用状況を表す。
 注2) 有効求人倍率は、有効求人数÷有効求職者数で、求職者1人当たりの求人数を表す。
 また、分母である有効求職者数が0の場合は、求人倍率が計算できないため、求人数÷1として表す。

【職業別】求人・求職・賃金状況(常用パート)

職業別	求人		求職		賃金状況	
	新規求人数	有効求人数	新規求職者数	有効求職者数	有効求人倍率	有効求職倍率
職業別	20,824	28,854	28,456	28,456	0.72	0.98
専門的職業	0	1	9	9	0.11	0
事務的職業	1,262	2,080	3,038	2,925	1.27	1,174
販売的職業	2	6	19	41	0.15	705
生産的職業	2	7	8	59	0.15	877
農林漁業	2	12	8	40	0.20	726
建設的職業	75	15	61	232	2.025	1,629
運輸的職業	452	15	14	307	1.56	1,198
その他の職業	116	369	1	1,023	0.86	272
合計	2,087	2,927	3,038	2,925	0.98	726
事務的職業	1,115	1,072	1,072	1,072	1.00	726
販売的職業	5	5	5	5	1.00	726
生産的職業	86	86	86	86	1.00	726
農林漁業	2,795	2,795	2,795	2,795	1.00	726
建設的職業	690	690	690	690	1.00	726
運輸的職業	121	121	121	121	1.00	726
その他の職業	761	761	761	761	1.00	726
合計	955	955	955	955	1.00	726
事務的職業	185	185	185	185	1.00	726
販売的職業	211	211	211	211	1.00	726
生産的職業	257	257	257	257	1.00	726
農林漁業	404	404	404	404	1.00	726
建設的職業	0	0	0	0	0.00	726
運輸的職業	3	17	5	25	0.88	791
その他の職業	869	858	249	1,144	0.75	725
事務的職業	9	21	10	59	0.36	790
販売的職業	11	16	3	21	0.76	771
生産的職業	5	5	11	20	0.25	807
農林漁業	2	7	1	35	0.20	796
建設的職業	145	320	102	326	0.98	865
運輸的職業	181	239	81	270	1.07	859
その他の職業	15	27	15	38	0.71	906
合計	4	38	15	57	0.67	826
事務的職業	0	0	1	4	0.00	0
販売的職業	2	4	3	20	0.20	901
生産的職業	0	3	1	5	0.60	0
農林漁業	2	81	5	28	1.11	750
建設的職業	1,625	2,054	1,763	2,761	0.86	745
運輸的職業	130	441	75	352	1.22	752
その他の職業	329	1,834	591	3,508	0.45	755
事務的職業	58	72	17	41	1.76	782
販売的職業	271	627	1,067	3,270	0.16	761

『求人・求職・賃金状況』は、「求人・求職バランスシート」より細かい職種別の求人状況、求職状況、求人倍率、および賃金状況を表示している。
 なお、黄色の行は『求人・求職バランスシート』で使用している。

注1) 新規卒業者を除く(常用パート)雇用状況を表す。
 注2) 分母である有効求職者数が0の場合は、求人倍率が計算できないため、求人数÷1として表す。
 注3) 有効求人倍率は、有効求人数÷有効求職者数で、求職者1人当たりの求人数を表す。
 注4) 有効求人賃金は平成24年4月に北海道のパロワークに申し込まれた新規求職者の下働賃金の平均額を表す。
 注5) 有効求職賃金は平成24年4月に北海道のパロワークに申し込まれた新規求職者の希望賃金の平均額を表す。

【職業別】求人・求職バランスシート(常用パート)

ハローワーク室蘭
常用パート

[令和6年11月内容]

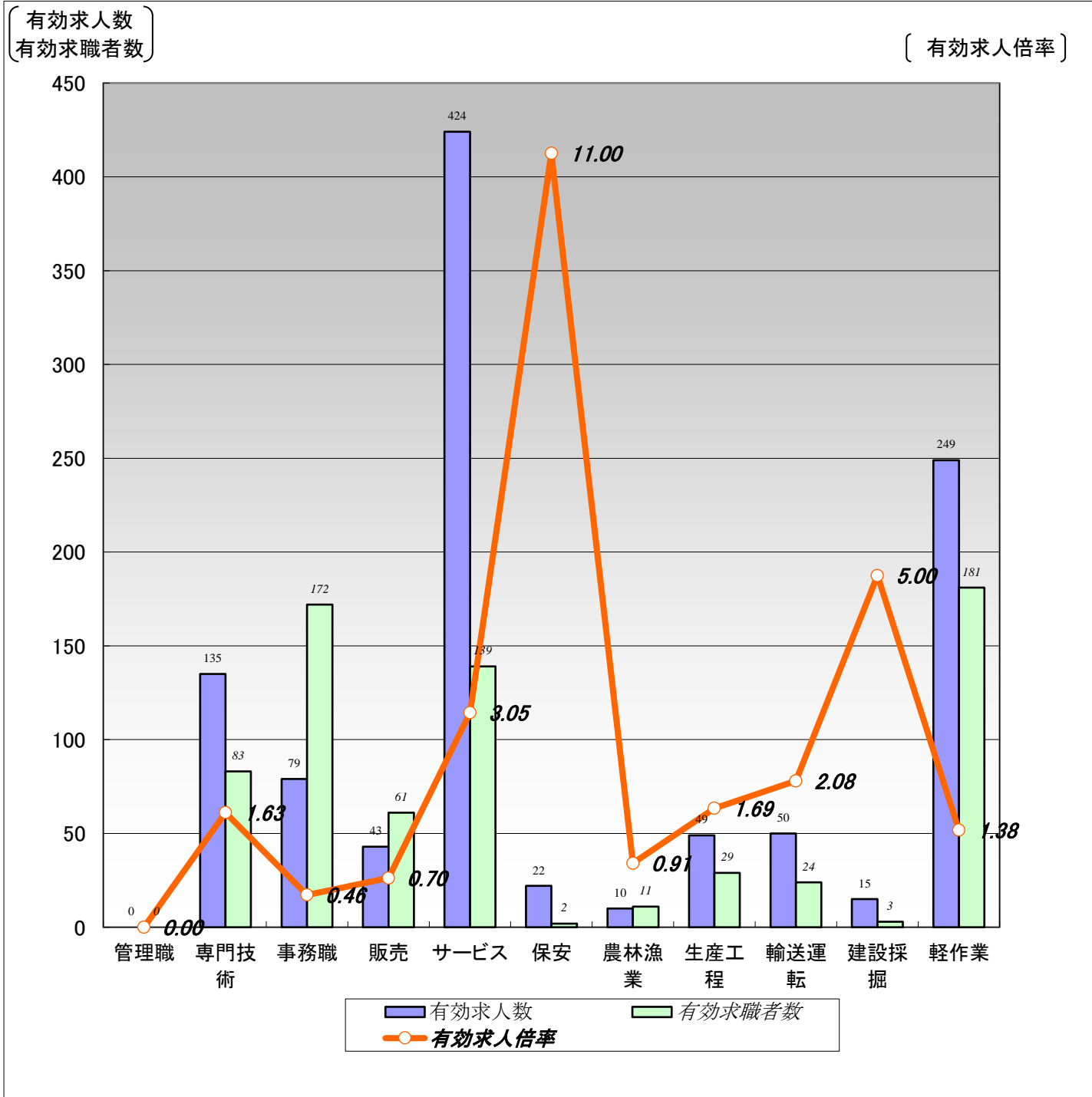

	職業計	管理職	専門技術	事務職	販売	サービス	保安	農林漁業	生産工程	輸送運転	建設採掘	軽作業
有効求人数	1,076	0	135	79	43	424	22	10	49	50	15	249
有効求職者数	1,001	0	83	172	61	139	2	11	29	24	3	181
有効求人倍率	1.07	0.00	1.63	0.46	0.70	3.05	11.00	0.91	1.69	2.08	5.00	1.38

(注)1.新規学校卒業者を除く常用的パート雇用状況を表示。

2.有効求人倍率は、有効求人数÷有効求職者数で、求職者1人あたりの求人数を表す。

また、分母である有効求職者数が0の場合は、求人倍率が計算できないため、求人数÷1として表示。

3.ハローワークインターネットサービスの機能拡充に伴い、令和3年9月以降の数値には、ハローワークに来所せず、オンライン上で求職登録した求職者数が含まれている。

4.有効求職者数については、分類不能等のものが存在するため、職業計と必ずしも一致しない。

【職業別】求人・求職・賃金状況(常用パート)

ハローワーク室蘭

(単位:人、倍、円)

[令和6年11月内容]

	新規求人数	月間 有効求人数	新規求職 申込件数	月間 有効求職者数	有効求人倍率	新規求人賃金	新規求職 希望賃金
職業計	344	1,076	225	1,001	1.07	1,084	1,043
管理的職業	0	0	0	0	0.00	0	0
専門的・技術的職業	37	135	19	83	1.63	1,270	1,157
開発・製造技術者	0	0	0	3	0.00	0	0
建築・土木・測量技術者	0	0	1	4	0.00	0	1,010
情報処理・通信技術者	2	2	0	2	1.00	1,224	0
医師、薬剤師等	0	11	0	2	5.50	0	0
看護師、保健師等	12	62	8	38	1.63	1,287	1,278
医療技術者、栄養士等	10	26	1	2	13.00	1,359	1,200
保育士、福祉相談員等	9	25	6	21	1.19	1,091	1,040
事務的職業	29	79	29	172	0.46	1,037	1,023
一般事務員	24	65	24	160	0.41	1,042	1,014
会計・経理事務員	1	7	4	6	1.17	1,010	1,010
営業・販売事務員	3	5	0	2	2.50	1,010	0
販売の職業	10	43	18	61	0.70	1,010	1,017
販売店員、訪問販売員	4	28	18	57	0.49	1,010	1,017
保険外交員、サービス外交員	6	8	0	1	8.00	1,010	0
営業員	0	7	0	3	2.33	0	0
サービスの職業	139	424	32	139	3.05	1,093	1,018
ホームヘルパー、ケアワーカー	50	127	6	31	4.10	1,084	1,010
看護助手、歯科助手等	16	42	2	5	8.40	1,074	1,010
調理人、調理見習	32	79	15	53	1.49	1,092	1,014
給仕、接客サービス員	17	105	6	25	4.20	1,124	1,040
マンション、駐車場等管理人	12	12	0	4	3.00	1,166	0
保安の職業	7	22	1	2	11.00	1,010	1,050
警備員	7	22	1	2	11.00	1,010	1,050
農林漁業の職業	0	10	2	11	0.91	0	1,010
生産工程の職業	15	49	5	29	1.69	1,013	1,010
生産機械制御・監視員	0	0	0	0	0.00	0	0
金属加工、溶接・溶断工	2	2	0	3	0.67	1,010	0
その他の製造加工作業員	13	46	3	15	3.07	1,013	1,010
機械組立工	0	0	0	0	0.00	0	0
整備工・修理工	0	0	1	8	0.00	0	1,010
製品検査工	0	1	1	2	0.50	0	1,010
塗装、CADオペレーター	0	0	0	1	0.00	0	0
輸送、機械運転の職業	21	50	8	24	2.08	1,129	1,046
自動車運転手	11	39	7	22	1.77	1,148	1,051
ボイラー・建設機械運転工	9	9	1	2	4.50	1,051	1,010
建設・採掘の職業	4	15	1	3	5.00	1,010	0
型枠大工、とび工	0	0	0	0	0.00	0	0
大工・左官	0	3	0	0	3.00	0	0
電気工事、電気配線工	0	8	0	1	8.00	0	0
建設・土木作業員	4	4	1	2	2.00	1,010	0
運搬・清掃・包装の職業	82	249	33	181	1.38	1,039	1,023
運搬、配達、倉庫作業員	20	40	2	17	2.35	1,079	1,205
清掃作業員	48	160	14	77	2.08	1,029	1,010
包装作業員	1	2	1	3	0.67	1,010	1,010
選別作業員、軽作業員	13	47	16	84	0.56	1,024	1,013

注) 1.新規学校卒業者を除く常用的パート雇用状況を表示。

2.職業分類については、「日本標準職業分類」を使用している。

3.分母である有効求職者数が0の場合は、求人倍率が計算できないため、求人数÷1として表示。

4.新規求人賃金は令和6年11月に室蘭のハローワークに申し込まれた新規求人の下限賃金の平均額を表示。

5.新規求職希望賃金は令和6年11月に室蘭のハローワークに申し込まれた新規求職の希望賃金の平均額を表示。

6.ハローワークインターネットサービスの機能拡充に伴い、令和3年9月以降の数値には、ハローワークに来所せず、オンライン上で求職登録した求職者数が含まれている。

【職業別】求人・求職バランスシート(パート含む常用) 【職業別】求人・求職・賃金状況(パート含む常用) 解説

I 用語の解説

使用されている主な用語について、簡単に説明をしています。

1. 雇用形態関係

(1) 雇用形態

就業形態と雇用期間を組み合わせたもの。

	就業形態		パートタイム	
	一般			
雇用形態	②常用	①全数	⑤常用的パートタイム	④パートタイム
雇用期間	③臨時・季節		⑥臨時的パートタイム	



求人・求職バランスシートでは、②(常用)+⑤(常用的パートタイム)で作成しています。

(2) 就業形態

1 一般

下記2のパートタイム以外のもの。

2 パートタイム

1日、1週間又は1ヶ月の所定労働時間が、当該事業所において、同種の業務に従事する通常の労働者の所定労働時間に比べ、相当程度短いもの。

(3) 雇用期間

1 常用

雇用契約において雇用期間の定めのない仕事、又は4ヶ月以上の雇用期間が定められている仕事(季節労働を除く。)

2 臨時・季節

雇用契約において1ヶ月以上4ヶ月未満の雇用期間を定めて就労する「臨時」と季節的な労働需要に対し、又は季節的な余暇を利用して一定の期間(1年未満)を定めて就労する季節の計。

2. 求人・求職関係

(1) 求人

①新規求人数

その月に新たに受け付けた求人数。

②月間有効求人数

「前月から未充足のまま繰り越された求人数」と「新規求人数」の合計。

(2) 求職

①新規求職申込件数

その月に新たに受け付けた求職申込みの件数。

②月間有効求職者数

「前月から繰り越して引き続き求職している者の数」と「新規求職申込件数」の合計。

③ ハローワークインターネットサービスの機能拡充に伴い、令和3年9月以降の数値には、ハローワークに来所せず、オンライン上で「求職者マイページ」を開設した求職者数が含まれている。

(3) 有効求人倍率

・1人の有効求職者に対し、どれだけの有効求人数があるかを示す指標。
月間有効求人倍率 = 月間有効求人数 / 月間有効求職者数 (倍)

3. 平均賃金関係

(1) 新規求人平均賃金

新規求人の賃金の平均。求人には賃金の下限、上限があり、【職業別】求人・求職・賃金状況(パート除く常用)では下限平均額を表示。

(2) 新規求職平均希望賃金

新規求職申込された求職者の希望賃金の平均金額。

Ⅱ 表の見方

【職業別】求人・求職バランスシート(パート含む常用)

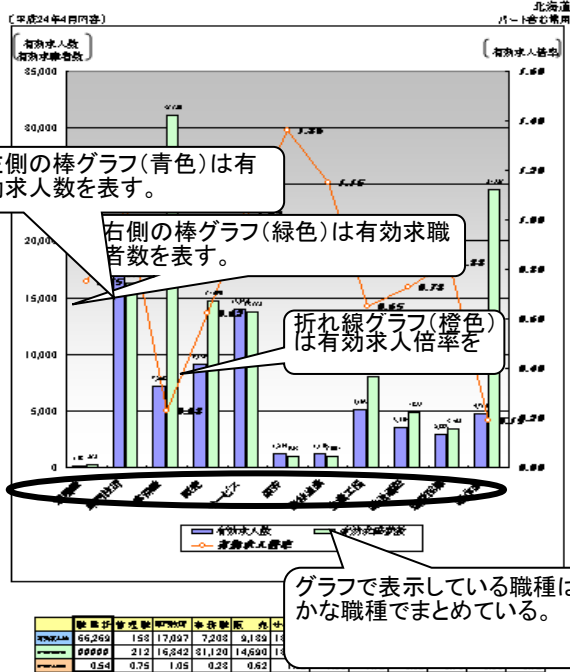

【注】新規求職者数を除くパートを含む雇用雇用状況を表示。
 2.有効求人倍率は、有効求人数÷有効求職者数で、求職者1人当たりの求人数を表す。
 また、分母である有効求職者数が0の場合は、求人倍率が計算できないため、求人倍率+1として表示。

【職業別】求人・求職・賃金状況(パート含む常用)

職業別	【単位:人、円】			【単位:人、円】		
	月間有効求人倍率	月間有効求人	月間有効求職者数	求人賃金(円/月)	求職者賃金(円/月)	求人賃金÷求職者賃金
総計	0.34	68,269	128,762	180,230	171,255	1.05
建設業	0.75	153	212	209,624	222,759	0.94
製造業	1.05	17,097	16,842	189,141	159,212	1.17
卸売業・小売業	0.60	409	687	191,825	204,733	0.94
情報・通信業	1.22	1,822	1,491	206,485	249,256	0.83
サービス業	0.30	52,174	17,097	186,764	201,768	0.93
総計	0.91	305	333	157,987	155,890	1.01
建設業	0.75	68	81	148,558	157,858	0.94
製造業	0.85	210	247	161,570	157,000	1.03
卸売業・小売業	0.79	3,559	4,255	170,880	195,203	0.88
情報・通信業	0.79	3,053	3,851	168,270	195,207	0.86
サービス業	0.58	400	750	178,448	204,000	0.87
総計	0.83	2,333	2,462	173,105	219,629	0.79
建設業	1.52	543	361	183,746	221,250	0.83
製造業	0.49	466	942	172,267	226,509	0.76
卸売業・小売業	1.11	455	411	162,707	202,171	0.81
情報・通信業	0.82	1,412	1,729	176,747	219,255	0.80
サービス業	0.19	4715	24,827	183,752	167,644	1.09
総計	0.90	1,284	2,491	144,140	174,554	0.82
建設業	0.25	2,111	3,561	188,272	160,448	1.17
製造業	1.26	106	34	122,281	150,009	0.82
卸売業・小売業	0.09	1,264	13,231	137,060	167,644	0.82

『求人・求職・賃金状況』は、「求人・求職バランスシート」より細かい職種別の求人状況、求職状況、求人倍率、および賃金状況を表示している。
 なお、黄色の行は『求人・求職バランスシート』で使用している職種分類となる。

【注】1.新規求職者数を除くパートを含む雇用雇用状況を表示。
 2.分母である有効求職者数が0の場合は、求人倍率が計算できないため、求人倍率+1として表示。
 3.求人賃金は平成24年4月に北海道のハローワークに申し込まれた新規求職者の下位賃金の平均額を表示。
 4.求職者賃金平均額は平成24年4月に北海道のハローワークに申し込まれた新規求職者の希望賃金の平均額を表示。

【職業別】求人・求職バランスシート(パート含む常用)

ハローワーク室蘭
パート含む常用

[令和6年11月内容]

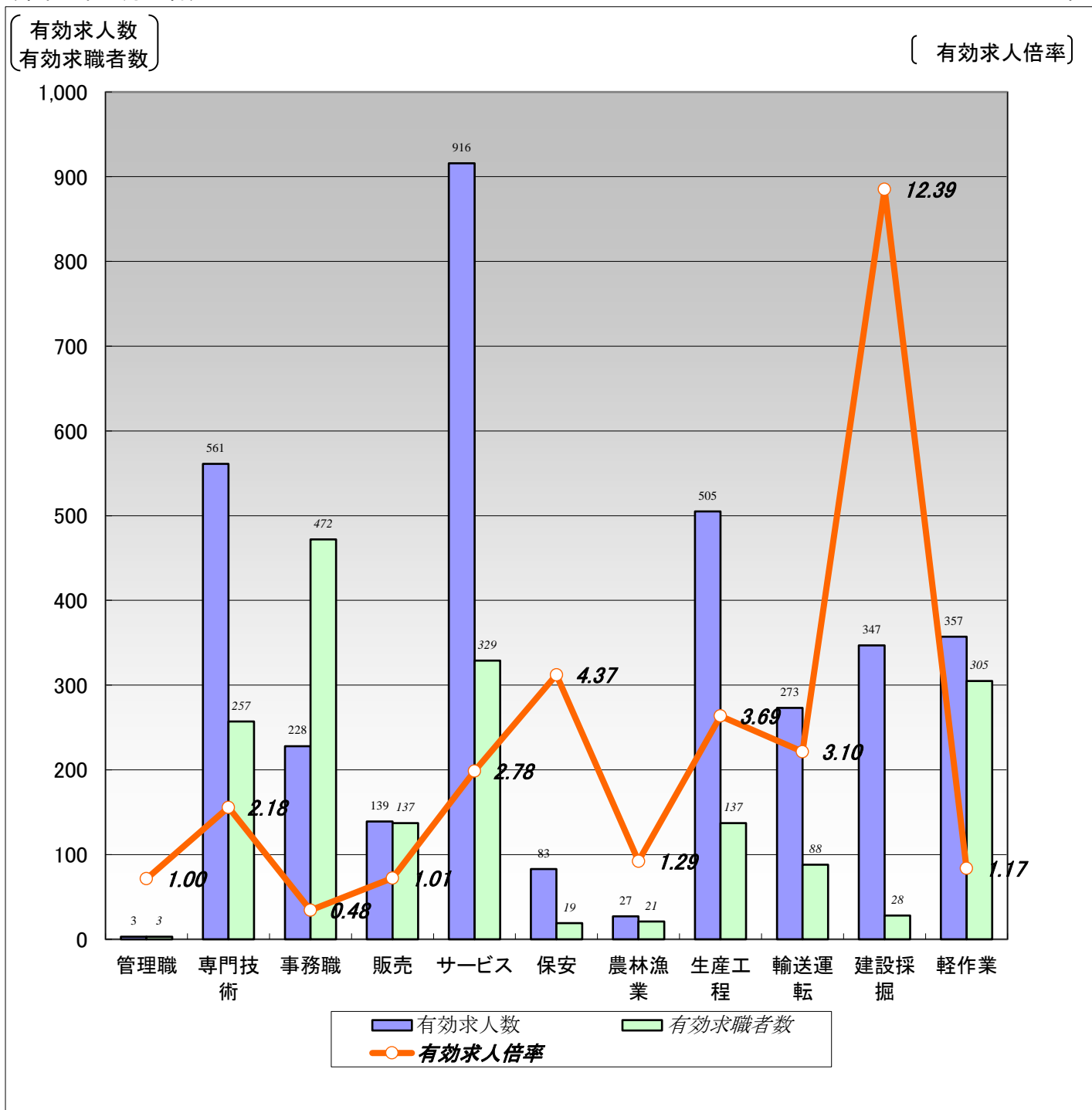

	職業計	管理職	専門技術	事務職	販売	サービス	保安	農林漁業	生産工程	輸送運転	建設採掘	軽作業
有効求人数	3,439	3	561	228	139	916	83	27	505	273	347	357
有効求職者数	2,377	3	257	472	137	329	19	21	137	88	28	305
有効求人倍率	1.45	1.00	2.18	0.48	1.01	2.78	4.37	1.29	3.69	3.10	12.39	1.17

- (注) 1.新規学校卒業者を除くパート含む常用雇用状況を表示。
 2.有効求人倍率は、有効求人数÷有効求職者数で、求職者1人あたりの求人数を表す。
 また、分母である有効求職者数が0の場合は、求人倍率が計算できないため、求人数÷1として表示。
 3.ハローワークインターネットサービスの機能拡充に伴い、令和3年9月以降の数値には、ハローワークに来所せず、オンライン上で求職登録した求職者数が含まれている。
 4.有効求職者数については、分類不能等のものが存在するため、職業計と必ずしも一致しない。

【職業別】求人・求職・賃金状況(パート含む常用)

ハローワーク室蘭

(単位:人、倍、円)

[令和6年11月内容]

	月間有効 求人倍率	月間有効 求人数	月間有効 求職者数	一般		パート	
				新規求人賃金	新規求職希望賃金	新規求人賃金	新規求職希望賃金
職業計	1.45	3,439	2,377	202,692	205,887	1,084	1,043
管理的職業	1.00	3	3	0	0	0	0
専門的・技術的職業	2.18	561	257	214,967	242,258	1,270	1,157
開発・製造技術者	1.00	13	13	193,590	350,000	0	0
建築・土木・測量技術者	10.56	95	9	237,187	265,000	0	1,010
情報処理・通信技術者	1.15	15	13	257,500	210,000	1,224	0
医師、薬剤師等	7.00	35	5	285,607	0	0	0
看護師、保健師等	1.87	174	93	202,479	301,429	1,287	1,278
医療技術者、栄養士等	5.88	100	17	198,221	170,000	1,359	1,200
保育士、福祉相談員等	1.56	100	64	198,508	211,818	1,091	1,040
事務的職業	0.48	228	472	183,737	186,981	1,037	1,023
一般事務員	0.40	172	427	175,858	184,043	1,042	1,014
会計・経理事務員	1.19	25	21	188,867	193,333	1,010	1,010
営業・販売事務員	1.56	14	9	201,667	200,000	1,010	0
販売の職業	1.01	139	137	193,619	229,333	1,010	1,017
販売店員、訪問販売員	0.47	54	114	183,923	218,889	1,010	1,017
保険外交員、サービス外交員	6.00	12	2	170,019	150,000	1,010	0
営業員	3.48	73	21	200,958	264,000	0	0
サービスの職業	2.78	916	329	197,426	184,667	1,093	1,018
ホームヘルパー、ケアワーカー	3.31	334	101	192,904	178,235	1,084	1,010
看護助手、歯科助手等	4.05	81	20	158,465	185,000	1,074	1,010
調理人、調理見習	1.94	186	96	218,837	186,667	1,092	1,014
給仕、接客サービス員	3.42	195	57	187,792	163,750	1,124	1,040
マンション、駐車場等管理人	1.27	19	15	209,485	193,333	1,166	0
保安の職業	4.37	83	19	187,611	192,000	1,010	1,050
警備員	4.37	83	19	187,611	192,000	1,010	1,050
農林漁業の職業	1.29	27	21	190,603	190,000	0	1,010
生産工程の職業	3.69	505	137	211,122	221,667	1,013	1,010
生産機械制御・監視員	4.25	34	8	208,633	200,000	0	0
金属加工、溶接・溶断工	2.77	108	39	212,600	300,000	1,010	0
その他の製造加工作業員	3.46	128	37	193,469	192,000	1,013	1,010
機械組立工	1.33	20	15	194,350	195,000	0	0
整備工・修理工	8.50	170	20	222,305	0	0	1,010
製品検査工	6.40	32	5	204,875	150,000	0	1,010
塗装、CADオペレーター	1.00	13	13	217,200	200,000	0	0
輸送、機械運転の職業	3.10	273	88	210,960	220,625	1,129	1,046
自動車運転手	2.62	191	73	213,445	224,615	1,148	1,051
ボイラー・建設機械運転工	6.17	74	12	206,542	203,333	1,051	1,010
建設・採掘の職業	12.39	347	28	208,831	257,500	1,010	0
型枠大工、とび工	35.67	107	3	222,462	0	0	0
大工・左官	7.00	63	9	201,625	215,000	0	0
電気工事、電気配線工	9.50	57	6	192,786	0	0	0
建設・土木作業員	12.00	120	10	210,167	300,000	1,010	0
運搬・清掃・包装の職業	1.17	357	305	183,108	204,211	1,039	1,023
運搬、配達、倉庫作業員	1.14	79	69	189,795	206,364	1,079	1,205
清掃作業員	1.77	191	108	173,066	175,000	1,029	1,010
包装作業員	4.00	12	3	202,600	0	1,010	1,010
選別作業員、軽作業員	0.60	75	125	179,925	210,000	1,024	1,013

注) 1.新規学校卒業者を除くパート含む常用雇用状況を表示。

2.職業分類については、「日本標準職業分類」を使用している。

3.分母である有効求職者数が0の場合は、求人倍率が計算できないため、求人数÷1として表示。

4.新規求人賃金は令和6年11月に室蘭のハローワークに申し込まれた新規求人の下限賃金の平均額を表示。

5.新規求職希望賃金は令和6年11月に室蘭のハローワークに申し込まれた新規求職の希望賃金の平均額を表示。

6.ハローワークインターネットサービスの機能拡充に伴い、令和3年9月以降の数値には、ハローワークに来所せず、オンライン上で求職登録した求職者数が含まれている。

【雇用形態別・産業別】有効求人数・新規求人数・充足状況 解説

I 用語の解説

使用されている主な用語について、簡単に説明をしています。

1. 雇用形態関係

(1) 雇用形態

就業形態と雇用期間を組み合わせたもの。

	就業形態		パートタイム	
	一般			
雇用期間	②常用	①全数	⑤常用的パートタイム	④パートタイム
	③臨時・季節		⑥臨時的パートタイム	



【雇用形態別・産業別】有効求人数・新規求人数・充足状況では、②常用(パートを除く)+⑤常用的パートタイムで作成しています。

(2) 就業形態

1 一般

下記2のパートタイム以外のもの。

2 パートタイム

1日、1週間又は1ヶ月の所定労働時間が、当該事業所において、同種の業務に従事する通常の労働者の所定労働時間に比べ、相当程度短いもの。

(3) 雇用期間

1 常用

雇用契約において雇用期間の定めのない仕事、又は4ヶ月以上の雇用期間が定められている仕事(季節労働を除く。)

2 臨時・季節

雇用契約において1ヶ月以上4ヶ月未満の雇用期間を定めて就労する「臨時」と季節的な労働需要に対し、又は季節的な余暇を利用して一定の期間(1年未満)を定めて就労する季節の計。

2. 求人・求職関係

(1) 求人

① 新規求人数

その月に新たに受け付けた求人数。

② 月間有効求人数

「前月から未充足のまま繰り越された求人数」と「新規求人数」の合計。

(2) 求職

① 新規求職申込件数

その月に新たに受け付けた求職申込みの件数。

② 月間有効求職者数

「前月から繰り越して引き続き求職している者の数」と「新規求職申込件数」の合計。

(3) 有効求人倍率

・1人の有効求職者に対し、どれだけの有効求人数があるかを示す指標。

月間有効求人倍率 = 月間有効求人数 / 月間有効求職者数 (倍)

II 表の見方

【雇用形態別・産業別】有効求人数・新規求人数・充足状況

[平成21年4月内容]

北海道

【雇用形態別】

(単位:人、%)

	有効求人数	新規求人数	充足数	充足率
常用(パート含む)計	45,274	19,634	8,795	44.8
①正社員求人	18,184	7,512	3,163	42.1
②パート求人	13,870	5,944	2,418	40.7
③契約社員等正社員以外の求人			3,139	58.9
④派遣求人			75	8.9
構成比				
①正社員求人				
②パート求人				
③契約社員等正社員以外の求人				
④派遣求人				

各雇用形態別の有効求人数・新規求人数・充足数・充足率を表示。また、構成比では全体に占める

【新規求人数(パート除く常用)の雇用形態別構成比】

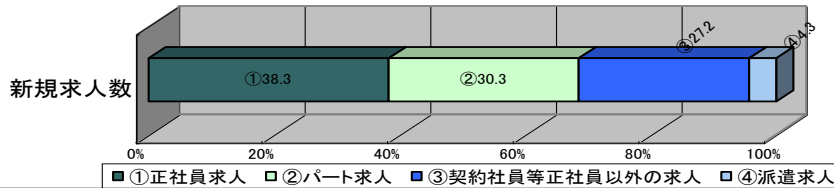

(注)1.新規学校卒業者を除くパート含む常用の雇用状況を表示。

2.③契約社員等正社員以外の求人とは、契約社員、準社員、嘱託等のパートを除く正社員・正職員でないものを計上。

【産業別】

(単位:人、%)

産業計	有効求人数	新規求人数	充足数	充足率
産業計	45,274	19,634	8,795	44.8
A、B 農、林、漁業	1,059	462	329	71.2
C 鉱業、採石業、砂利採取業	27	15	8	53.3
D 建設業	4,266	1,859	753	40.5
E 製造業	2,948	1,357	752	55.4
食料品製造業	2,027	934	502	53.7
窯業・土石製品製造業	63	30	18	60.0
金属製品製造業		58	30	51.7
はん用機械器具、電気機械器具製造業		35	14	40.0
輸送用機械器具製造業		34	4	11.8
その他の製造業		266	184	69.2
F 電気・ガス・熱供給・水道業		40	11	27.5
G 情報通信業	1,313	559	90	16.1
H 運輸業、郵便業	2,549	1,072	461	43.0
I 卸売業、小売業	7,042	3,001	1,176	39.2
J 金融業、保険業	961	387	77	19.9
K 不動産業、物品賃貸業	620	296	165	55.7
L 学術研究、専門・技術サービス業	1,060	508	226	44.5
M 宿泊業、飲食サービス業	3,602	1,462	517	35.4
N 生活関連サービス業、娯楽業	2,221	821	348	42.4
O 教育、学習支援業	701	234	279	119.2
P 医療、福祉	9,820	4,100	1,825	44.5
Q 複合サービス事業	414	232	70	30.2
R サービス業(他に分類されないもの)	6,001	2,818	1,166	41.4
S、T 公務・その他	615	411	542	131.9

産業別の求人数等の情報を表示。また、製造業について

(注)1.新規学校卒業者を除きパート含む常用の雇用状況を表示。

【雇用形態別・産業別】有効求人数・新規求人数・充足状況

[令和6年11月内容]

ハローワーク室蘭

【雇用形態別】

(単位:人、%)

		有効求人数	新規求人数	充足数	充足率
常用(パート含む)計		3,439	1,068	148	13.9
①正社員求人		1,852	569	59	10.4
②パート求人		1,072	344	61	17.7
③契約社員等正社員以外の求人		476	145	27	18.6
④派遣求人		39	10	1	10.0
構成比	①正社員求人	53.9	53.3		
	②パート求人	31.2	32.2		
	③契約社員等正社員以外の求人	13.8	13.6		
	④派遣求人	1.1	0.9		

【新規求人数(パート含む常用)の雇用形態別構成比】

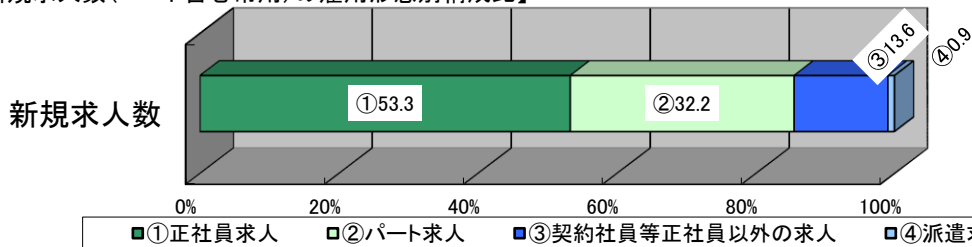

(注)1.新規学校卒業者を除くパート含む常用の雇用状況を表示。

2.③契約社員等正社員以外の求人とは、契約社員、準社員、嘱託等のパートを除く正社員・正職員でないものを計上。

【産業別】

(単位:人、%)

		有効求人数	新規求人数	充足数	充足率
産業計		3,439	1,068	148	13.9
A、B 農、林、漁業		14	5	1	20.0
C 鉱業、砕石業、砂利採取業		0	0	0	-
D 建設業		598	201	9	4.5
E 製造業		387	123	12	9.8
食料品、飲料・たばこ・飼料製造業		129	54	6	11.1
鉄鋼業		61	7	0	0.0
金属製品製造業		66	18	3	16.7
はん用機械器具、電気機械器具製造業		28	16	0	0.0
輸送用機械器具製造業		34	2	0	0.0
その他の製造業		69	26	3	11.5
F 電気・ガス・熱供給・水道業		0	0	0	-
G 情報通信業		25	7	0	0.0
H 運輸業、郵便業		209	45	13	28.9
I 卸売業、小売業		189	64	10	15.6
J 金融業、保険業		15	11	1	9.1
K 不動産業、物品賃貸業		21	8	0	0.0
L 学術研究、専門・技術サービス業		56	19	3	15.8
M 宿泊業、飲食サービス業		351	115	8	7.0
N 生活関連サービス業、娯楽業		112	30	4	13.3
O 教育、学習支援業		28	8	1	12.5
P 医療、福祉		930	291	48	16.5
Q 複合サービス事業		9	1	1	100.0
R サービス業(他に分類されないもの)		467	130	35	26.9
S、T 公務・その他		28	10	2	20.0

(注)1.新規学校卒業者を除きパート含む常用の雇用状況を表示。