

【職業別】求人・求職バランスシート(パート除く常用) 【職業別】求人・求職・賃金状況(パート除く常用) 解説

I 用語の解説

使用されている主な用語について、簡単に説明をしています。

1. 雇用形態関係

(1) 雇用形態

就業形態と雇用期間を組み合わせたもの。

	就業形態	
	一般	パートタイム
雇用期間	②常用	⑤常用的パートタイム
	③臨時・季節	④パートタイム ⑥臨時的パートタイム



求人・求職バランスシートでは、②(パートを除く常用)、で作成しています。

(2) 就業形態

1 一般

下記2のパートタイム以外のもの。

2 パートタイム

1日、1週間又は1ヶ月の所定労働時間が、当該事業所において、同種の業務に従事する通常の労働者の所定労働時間に比べ、相当程度短いもの。

(3) 雇用期間

1 常用

雇用契約において雇用期間の定めのない仕事、又は4ヶ月以上の雇用期間が定められている仕事(季節労働を除く。)

2 臨時・季節

雇用契約において1ヶ月以上4ヶ月未満の雇用期間を定めて就労する「臨時」と季節的な労働需要に対し、又は季節的な余暇を利用して一定の期間(1年未満)を定めて就労する季節の計。

2. 求人・求職関係

(1) 求人

① 新規求人数

その月に新たに受け付けた求人数。

② 月間有効求人数

「前月から未充足のまま繰り越された求人数」と「新規求人数」の合計。

(2) 求職

① 新規求職申込件数

その月に新たに受け付けた求職申込みの件数。

② 月間有効求職者数

「前月から繰り越して引き続き求職している者の数」と「新規求職申込件数」の合計。

③ ハローワークインターネットサービスの機能拡充に伴い、令和3年9月以降の数値には、ハローワークに来所せず、オンライン上で「求職者マイページ」を開設した求職者数が含まれている。

(3) 有効求人倍率

・1人の有効求職者に対し、どれだけ有効求人数があるかを示す指標。
月間有効求人倍率 = 月間有効求人数 / 月間有効求職者数 (倍)

3. 平均賃金関係

(1) 新規求人平均賃金

新規求人の賃金の平均。求人には賃金の下限、上限があり、【職業別】求人・求職・賃金状況(パート除く常用)では下限平均額を表示。

(2) 新規求職平均希望賃金

新規求職申込された求職者の希望賃金の平均金額。

Ⅱ 表の見方

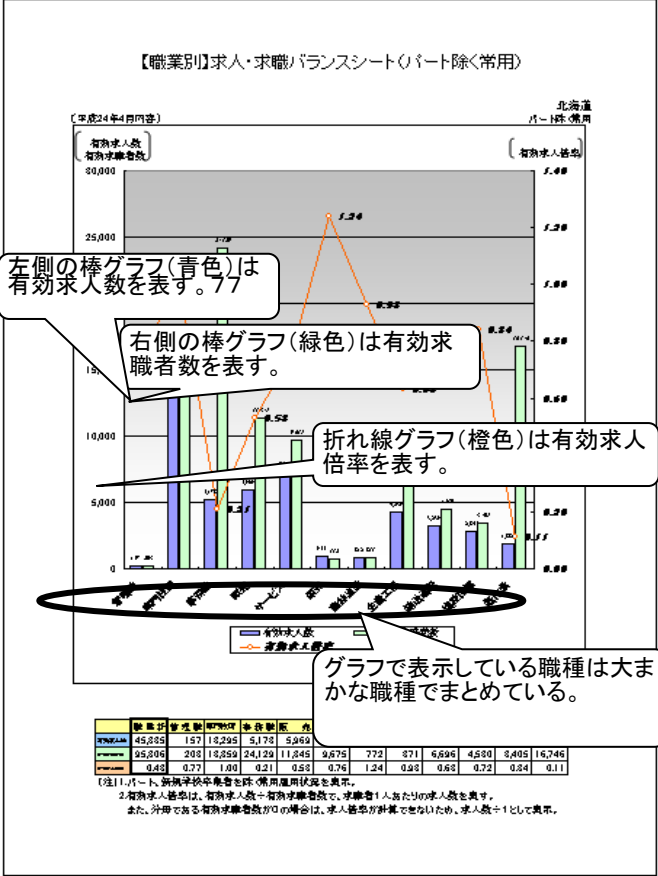

【職業別】求人・求職・賃金状況(パート除く常用)

職業別	求人		求職		賃金状況	
	有効求人人数	有効求職者数	有効求人人数	有効求職者数	有効求人倍率	有効求人賃金
総合職	13,346	45,255	25,840	95,306	0.48	160,290
事務系	4,628	15,712	60	203	0.77	209,624
その他	142	2,829	646	1,921	0.62	191,225
製造業	689	1,215	1,251	2,094	0.62	209,455
建設業	388	1,239	1,251	2,094	0.62	209,455
運輸業	257	1,239	1,251	2,094	0.62	209,455
情報・通信業	1,239	1,239	1,251	2,094	0.62	209,455
サービス業	2,041	2,041	2,041	2,041	1.00	159,212
学芸・文化・スポーツ	157	157	157	157	1.00	159,212
医療・福祉	184	184	184	184	1.00	159,212
研究開発	2,121	2,121	2,121	2,121	1.00	159,212
その他	1,079	1,079	1,079	1,079	1.00	159,212
製造業	46	46	46	46	1.00	159,212
建設業	994	994	994	994	1.00	159,212
運輸業	8,067	8,067	8,067	8,067	1.00	159,212
情報・通信業	972	972	972	972	1.00	159,212
サービス業	818	818	818	818	1.00	159,212
学芸・文化・スポーツ	758	758	758	758	1.00	159,212
医療・福祉	648	648	648	648	1.00	159,212
研究開発	107	107	107	107	1.00	159,212
その他	492	492	492	492	1.00	159,212
製造業	848	848	848	848	1.00	159,212
建設業	1,251	1,251	1,251	1,251	1.00	159,212
運輸業	245	245	245	245	1.00	159,212
情報・通信業	980	980	980	980	1.00	159,212
サービス業	202	202	202	202	1.00	159,212
学芸・文化・スポーツ	291	291	291	291	1.00	159,212
医療・福祉	82	82	82	82	1.00	159,212
研究開発	108	108	108	108	1.00	159,212
その他	1,482	1,482	1,482	1,482	1.00	159,212
製造業	1,160	1,160	1,160	1,160	1.00	159,212
建設業	222	222	222	222	1.00	159,212
運輸業	1,004	1,004	1,004	1,004	1.00	159,212
情報・通信業	274	274	274	274	1.00	159,212
サービス業	228	228	228	228	1.00	159,212
学芸・文化・スポーツ	206	206	206	206	1.00	159,212
医療・福祉	600	600	600	600	1.00	159,212
研究開発	1,017	1,017	1,017	1,017	1.00	159,212
その他	442	442	442	442	1.00	159,212
製造業	207	207	207	207	1.00	159,212
建設業	19	19	19	19	1.00	159,212
運輸業	849	849	849	849	1.00	159,212

『求人・求職・賃金状況』は、「求人・求職バランスシート」より細かい職種別の求人状況、求職状況、求人倍率、および賃金状況を表示している。
 なお、黄色の行は『求人・求職バランスシート』で使用している職種分類となる。

【職業別】求人・求職バランスシート(パート除く常用)

ハローワーク室蘭
パート除く常用

[令和6年8月内容]

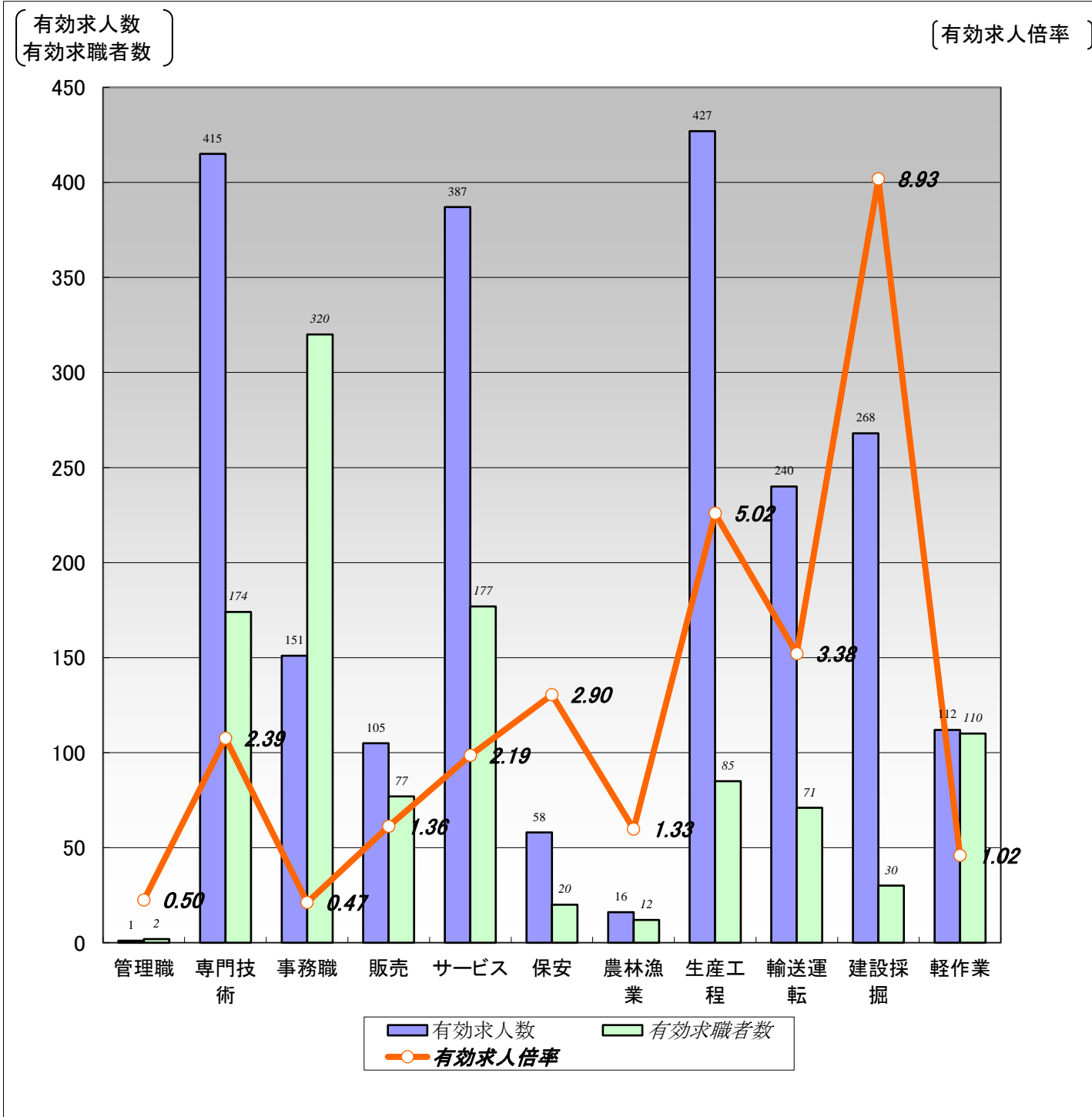

	職業計	管理職	専門技術	事務職	販売	サービス	保安	農林漁業	生産工程	輸送運転	建設採掘	軽作業
有効求人人数	2,180	1	415	151	105	387	58	16	427	240	268	112
有効求職者数	1,387	2	174	320	77	177	20	12	85	71	30	110
有効求人倍率	1.57	0.50	2.39	0.47	1.36	2.19	2.90	1.33	5.02	3.38	8.93	1.02

(注) 1.パート、新規学校卒業者を除く常用雇用状況を表示。

2.有効求人倍率は、有効求人人数÷有効求職者数で、求職者1人あたりの求人数を表す。

また、分母である有効求職者数が0の場合は、求人倍率が計算できないため、求人数÷1として表示。

3.ハローワークインターネットサービスの機能拡充に伴い、令和3年9月以降の数値には、ハローワークに来所せず、オンライン上で求職登録した求職者数が含まれている。

【職業別】求人・求職・賃金状況(パート除く常用)

ハローワーク室蘭

(単位:人、倍、円)

[令和6年8月内容]

	新規求人数	月間 有効求人数	新規求職 申込件数	月間 有効求職者数	有効求人倍率	新規求人賃金	新規求職 希望賃金
職業計	715	2,180	269	1,387	1.57	202,339	203,468
管理的職業	0	1	0	2	0.50	0	0
専門的・技術的職業	132	415	45	174	2.39	215,623	240,930
開発・製造技術者	6	12	2	10	1.20	192,872	250,000
建築・土木・測量技術者	26	85	2	5	17.00	236,916	300,000
情報処理・通信技術者	11	13	2	10	1.30	236,643	230,000
医師、薬剤師等	5	27	3	5	5.40	339,205	550,000
看護師、保健師等	35	107	13	56	1.91	207,981	234,615
医療技術者、栄養士等	12	72	9	21	3.43	194,460	230,000
保育士、福祉相談員等	30	83	8	43	1.93	193,690	210,000
事務的職業	47	151	58	320	0.47	185,179	176,981
一般事務員	33	112	54	291	0.38	180,513	175,306
会計・経理事務員	8	16	3	16	1.00	177,014	180,000
営業・販売事務員	2	6	1	6	1.00	232,500	250,000
販売の職業	31	105	15	77	1.36	197,842	202,667
販売店員、訪問販売員	12	32	13	56	0.57	188,729	195,385
保険外交員、サービス外交員	3	8	1	1	8.00	164,036	150,000
営業員	16	65	1	20	3.25	213,888	350,000
サービスの職業	137	387	36	177	2.19	196,040	193,125
ホームヘルパー、ケアワーカー	68	193	16	62	3.11	199,012	204,667
看護助手、歯科助手等	9	35	2	16	2.19	160,925	160,000
調理人、調理見習	21	68	5	38	1.79	187,179	198,000
給仕、接客サービス員	18	50	6	32	1.56	199,865	186,667
マンション、駐車場等管理人	2	13	4	6	2.17	166,285	140,000
保安の職業	19	58	3	20	2.90	173,680	155,000
警備員	19	58	3	20	2.90	173,680	155,000
農林漁業の職業	6	16	1	12	1.33	183,861	0
生産工程の職業	160	427	21	85	5.02	199,198	238,824
生産機械制御・監視員	10	38	1	12	3.17	201,350	0
金属加工、溶接・溶断工	49	105	9	23	4.57	205,625	260,000
その他の製造加工作業員	27	66	3	14	4.71	187,519	196,667
機械組立工	11	18	3	12	1.50	192,970	233,333
整備工・修理工	53	154	5	14	11.00	196,053	237,500
製品検査工	6	33	0	1	33.00	200,650	0
塗装、CADオペレーター	4	13	0	9	1.44	216,000	0
輸送・機械運転の職業	58	240	12	71	3.38	221,915	226,667
自動車運転手	39	167	9	53	3.15	236,471	237,778
ボイラー・建設機械運転工	17	65	3	15	4.33	193,692	193,333
建設・採掘の職業	90	268	7	30	8.93	207,669	255,714
型枠大工、とび工	24	75	4	9	8.33	208,888	285,000
大工・左官	11	39	0	7	5.57	200,245	0
電気工事、電気配線工	13	52	0	6	8.67	197,063	0
建設・土木作業員	42	102	3	8	12.75	215,647	216,667
運搬・清掃・包装の職業	35	112	16	110	1.02	184,184	178,571
運搬、配達、倉庫作業員	11	41	6	40	1.03	194,384	183,333
清掃作業員	4	26	3	21	1.24	153,144	165,000
包装作業員	5	5	1	1	5.00	202,600	160,000
選別作業員、軽作業員	15	40	6	48	0.83	186,175	182,000

注) 1.パート、新規学校卒業者を除く常用雇用状況を表示。

2.職業分類については、「日本標準職業分類」を使用している。

3.分母である有効求職者数が0の場合は、求人倍率が計算できないため、求人数÷1として表示。

4.新規求人賃金は令和6年8月に室蘭のハローワークに申し込まれた新規求人の下限賃金の平均額を表示。

5.新規求職希望賃金は令和6年8月に室蘭のハローワークに申し込まれた新規求職の希望賃金の平均額を表示。

6.ハローワークインターネットサービスの機能拡充に伴い、令和3年9月以降の数値には、ハローワークに来所せず、オンライン上で求職登録した求職者数が含まれている。

【職業別】求人・求職バランスシート(常用パート)

【職業別】求人・求職・賃金状況(常用パート) 解説

I 用語の解説

使用されている主な用語について、簡単に説明をしています。

1. 雇用形態関係

(1) 雇用形態

就業形態と雇用期間を組み合わせたもの。

	就業形態		パートタイム	
	一般			
雇用期間	②常用	①全数	⑤常用的パートタイム	④パートタイム
	③臨時・季節		⑥臨時的パートタイム	



求人・求職バランスシートでは、⑤(常用的パートタイム)、で作成しています。

(2) 就業形態

1 一般

下記2のパートタイム以外のもの。

2 パートタイム

1日、1週間又は1ヶ月の所定労働時間が、当該事業所において、同種の業務に従事する通常の労働者の所定労働時間に比べ、相当程度短いもの。

(3) 雇用期間

1 常用

雇用契約において雇用期間の定めのない仕事、又は4ヶ月以上の雇用期間が定められている仕事(季節労働を除く。)

2 臨時・季節

雇用契約において1ヶ月以上4ヶ月未満の雇用期間を定めて就労する「臨時」と季節的な労働需要に対し、又は季節的な余暇を利用して一定の期間(1年未満)を定めて就労する季節の計。

2. 求人・求職関係

(1) 求人

①新規求人数

その月に新たに受け付けた求人数。

②月間有効求人数

「前月から未充足のまま繰り越された求人数」と「新規求人数」の合計。

(2) 求職

①新規求職申込件数

その月に新たに受け付けた求職申込みの件数。

②月間有効求職者数

「前月から繰り越して引き続き求職している者の数」と「新規求職申込件数」の合計。

③ ハローワークインターネットサービスの機能拡充に伴い、令和3年9月以降の数値には、ハローワークに来所せず、オンライン上で「求職者マイページ」を開設した求職者数が含まれている。

(3) 有効求人倍率

・1人の有効求職者に対し、どれだけの有効求人数があるかを示す指標。
月間有効求人倍率 = 月間有効求人数 / 月間有効求職者数 (倍)

3. 平均賃金関係

(1) 新規求人平均賃金

新規求人の賃金の平均。求人には賃金の下限、上限があり、【職業別】求人・求職・賃金状況(常用パート)では下限平均額を表示。

(2) 新規求職平均希望賃金

新規求職申込された求職者の希望賃金の平均金額。

II 表の見方

【職業別】求人・求職バランスシート(常用パート)

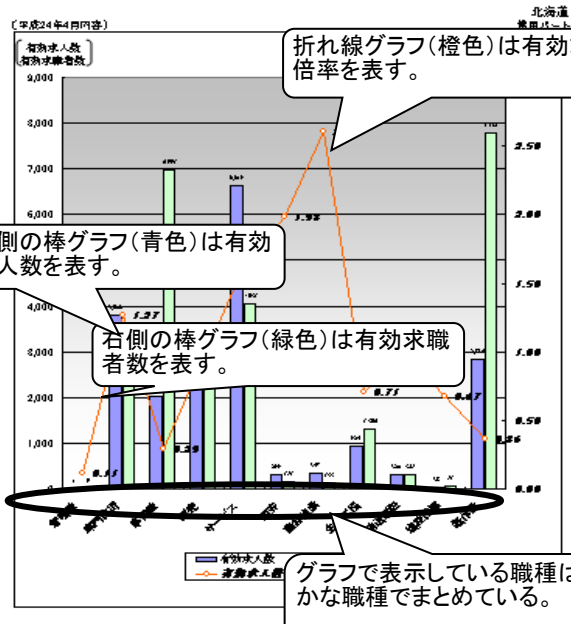

職業別	有効求人人数	有効求職者数	求人倍率
職業別	20,834	23,456	0.72
管理職	1	9	0.11
専門的職業	2,084	2,023	1.27
事務的職業	3,170	3,245	0.95
農林漁業	6,612	4,837	1.33
製造業	299	151	1.83
建設業	347	133	2.61
卸売業	924	1,206	0.71
小売業	320	325	0.98
サービス業	85	57	1.50
その他	2,834	7,781	0.36

注1) 新規卒業者を除く(常用パート)雇用状況を表す。
 注2) 有効求人倍率は、有効求人人数÷有効求職者数で、求職者1人当たりの求人数を表す。
 また、分母である有効求職者数が0の場合は、求人倍率が計算できないため、求人倍率+1として表す。



【職業別】求人・求職・賃金状況(常用パート)

職業別	新規求人		新規求職		求人倍率	平均賃金
	人数	円	人数	円		
職業別	8,614	20,834	7,966	23,456	0.72	842
管理職	0	1	3	9	0.11	0
専門的職業	1,262	2,084	308	2,023	1.27	1,174
事務的職業	2	6	19	41	0.15	705
農林漁業	2	7	8	59	0.15	877
製造業	2	12	8	40	0.20	726
建設業	75	42	15	61	2.92	2,025
卸売業	452	14	14	307	1.56	1,199
小売業	116	364	1	106	1.02	827
サービス業	848	1,087	297	1,115	1.15	771
その他	2,995	7,781	2,795	7,781	1.00	765

『求人・求職・賃金状況』は、「求人・求職バランスシート」より細かい職種別の求人状況、求職状況、求人倍率、および賃金状況を表示している。
 なお、黄色の行は『求人・求職バランスシート』で使用して

注1) 新規卒業者を除く(常用パート)雇用状況を表す。
 注2) 分母である有効求職者数が0の場合は、求人倍率が計算できないため、求人倍率+1として表す。
 注3) 新規求人賃金は平成24年4月に北海道のパロワークに申し込まれた新規求人の下働賃金の平均額を表す。
 注4) 新規求職賃金は平成24年4月に北海道のパロワークに申し込まれた新規求職者の希望賃金の平均額を表す。

【職業別】求人・求職バランスシート(常用パート)

ハローワーク室蘭
常用パート

[令和6年8月内容]

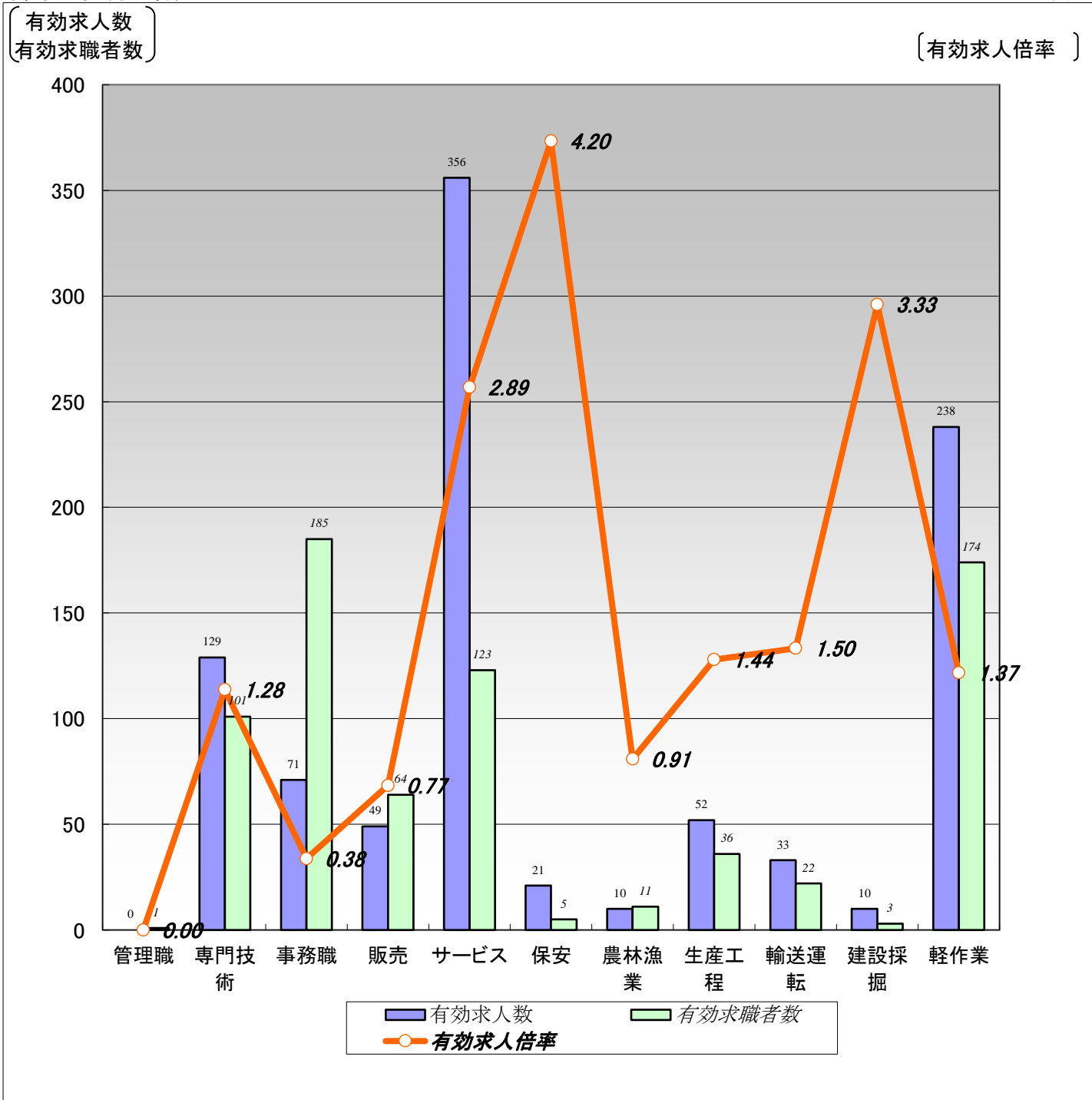

	職業計	管理職	専門技術	事務職	販売	サービス	保安	農林漁業	生産工程	輸送運転	建設採掘	軽作業
有効求人人数	969	0	129	71	49	356	21	10	52	33	10	238
有効求職者数	1,027	1	101	185	64	123	5	11	36	22	3	174
有効求人倍率	0.94	0.00	1.28	0.38	0.77	2.89	4.20	0.91	1.44	1.50	3.33	1.37

(注)1.新規学校卒業者を除く常用的パート雇用状況を表示。

2.有効求人倍率は、有効求人人数÷有効求職者数で、求職者1人あたりの求人数を表す。

また、分母である有効求職者数が0の場合は、求人倍率が計算できないため、求人数÷1として表示。

3.ハローワークインターネットサービスの機能拡充に伴い、令和3年9月以降の数値には、ハローワークに来所せず、オンライン上で求職登録した求職者数が含まれている。

【職業別】求人・求職・賃金状況(常用パート)

ハローワーク室蘭

(単位:人、倍、円)

[令和6年8月内容]

	新規求人数	月間 有効求人数	新規求職 申込件数	月間 有効求職者数	有効求人倍率	新規求人賃金	新規求職 希望賃金
職業計	309	969	161	1,027	0.94	1,046	1,033
管理的職業	0	0	0	1	0.00	0	0
専門的・技術的職業	38	129	16	101	1.28	1,202	1,413
開発・製造技術者	0	0	0	6	0.00	0	0
建築・土木・測量技術者	2	2	0	1	2.00	960	0
情報処理・通信技術者	1	1	0	1	1.00	1,320	0
医師、薬剤師等	0	10	1	4	2.50	0	2,500
看護師、保健師等	10	52	5	38	1.37	1,266	1,820
医療技術者、栄養士等	5	21	2	9	2.33	1,199	1,500
保育士、福祉相談員等	14	29	6	26	1.12	1,100	1,015
事務的職業	34	71	25	185	0.38	1,016	1,025
一般事務員	26	60	23	169	0.36	1,020	1,022
会計・経理事務員	1	3	1	5	0.60	1,100	1,100
営業・販売事務員	3	3	0	4	0.75	980	0
販売の職業	13	49	10	64	0.77	999	976
販売店員、訪問販売員	6	34	9	63	0.54	1,058	973
保険外交員、サービス外交員	7	8	0	0	8.00	960	0
営業員	0	7	1	1	7.00	0	1,000
サービスの職業	117	356	26	123	2.89	1,038	987
ホームヘルパー、ケアワーカー	46	122	12	29	4.21	1,051	984
看護助手、歯科助手等	11	42	1	2	21.00	1,015	1,000
調理人、調理見習	26	66	10	49	1.35	1,008	991
給仕、接客サービス員	22	75	1	21	3.57	1,069	1,000
マンション、駐車場等管理人	3	4	0	1	4.00	980	0
保安の職業	3	21	1	5	4.20	960	1,010
警備員	3	21	1	5	4.20	960	1,010
農林漁業の職業	0	10	0	11	0.91	0	0
生産工程の職業	18	52	5	36	1.44	982	960
生産機械制御・監視員	0	0	0	0	0.00	0	0
金属加工、溶接・溶断工	0	0	0	7	0.00	0	0
その他の製造加工作業員	16	47	3	18	2.61	984	960
機械組立工	0	2	1	1	2.00	0	960
整備工・修理工	0	0	0	6	0.00	0	0
製品検査工	1	2	0	0	2.00	990	0
塗装、CADオペレーター	1	1	1	4	0.25	960	960
輸送、機械運転の職業	15	33	4	22	1.50	1,118	1,010
自動車運転手	9	26	3	15	1.73	1,203	993
ボイラー・建設機械運転工	6	7	1	6	1.17	990	1,060
建設・採掘の職業	3	10	0	3	3.33	1,000	0
型枠大工、とび工	0	0	0	0	0.00	0	0
大工・左官	3	6	0	0	6.00	1,000	0
電気工事、電気配線工	0	4	0	0	4.00	0	0
建設・土木作業員	0	0	0	3	0.00	0	0
運搬・清掃・包装の職業	68	238	29	174	1.37	1,007	1,000
運搬、配達、倉庫作業員	17	31	0	12	2.58	1,023	0
清掃作業員	45	177	17	68	2.60	1,004	978
包装作業員	1	1	0	1	1.00	960	0
選別作業員、軽作業員	5	29	12	93	0.31	995	1,031

注) 1.新規学校卒業者を除く常用的パート雇用状況を表示。

2.職業分類については、「日本標準職業分類」を使用している。

3.分母である有効求職者数が0の場合は、求人倍率が計算できないため、求人数÷1として表示。

4.新規求人賃金は令和6年8月に室蘭のハローワークに申し込まれた新規求人の下限賃金の平均額を表示。

5.新規求職希望賃金は令和6年8月に室蘭のハローワークに申し込まれた新規求職の希望賃金の平均額を表示。

6.ハローワークインターネットサービスの機能拡充に伴い、令和3年9月以降の数値には、ハローワークに来所せず、オンライン上で求職登録した求職者数が含まれている。

【職業別】求人・求職バランスシート(パート含む常用) 【職業別】求人・求職・賃金状況(パート含む常用) 解説

I 用語の解説

使用されている主な用語について、簡単に説明をしています。

1. 雇用形態関係

(1) 雇用形態

就業形態と雇用期間を組み合わせたもの。

	就業形態	
	一般	パートタイム
雇用期間	②常用	⑤常用的パートタイム
	③臨時・季節	④パートタイム
	①全数	⑥臨時的パートタイム



求人・求職バランスシートでは、②(常用) + ⑤(常用的パートタイム)で作成しています。

(2) 就業形態

1 一般

下記2のパートタイム以外のもの。

2 パートタイム

1日、1週間又は1ヶ月の所定労働時間が、当該事業所において、同種の業務に従事する通常の労働者の所定労働時間に比べ、相当程度短いもの。

(3) 雇用期間

1 常用

雇用契約において雇用期間の定めのない仕事、又は4ヶ月以上の雇用期間が定められている仕事(季節労働を除く。)

2 臨時・季節

雇用契約において1ヶ月以上4ヶ月未満の雇用期間を定めて就労する「臨時」と季節的な労働需要に対し、又は季節的な余暇を利用して一定の期間(1年未満)を定めて就労する季節の計。

2. 求人・求職関係

(1) 求人

① 新規求人数

その月に新たに受け付けた求人数。

② 月間有効求人数

「前月から未充足のまま繰り越された求人数」と「新規求人数」の合計。

(2) 求職

① 新規求職申込件数

その月に新たに受け付けた求職申込みの件数。

② 月間有効求職者数

「前月から繰り越して引き続き求職している者の数」と「新規求職申込件数」の合計。

③ ハローワークインターネットサービスの機能拡充に伴い、令和3年9月以降の数値には、ハローワークに来所せず、オンライン上で「求職者マイページ」を開設した求職者数が含まれている。

(3) 有効求人倍率

・1人の有効求職者に対し、どれだけ有効求人数があるかを示す指標。
月間有効求人倍率 = 月間有効求人数 / 月間有効求職者数 (倍)

3. 平均賃金関係

(1) 新規求人平均賃金

新規求人の賃金の平均。求人には賃金の下限、上限があり、【職業別】求人・求職・賃金状況(パート除く常用)では下限平均額を表示。

(2) 新規求職平均希望賃金

新規求職申込された求職者の希望賃金の平均金額。

Ⅱ 表の見方

【職業別】求人・求職バランスシート(パート含む常用)

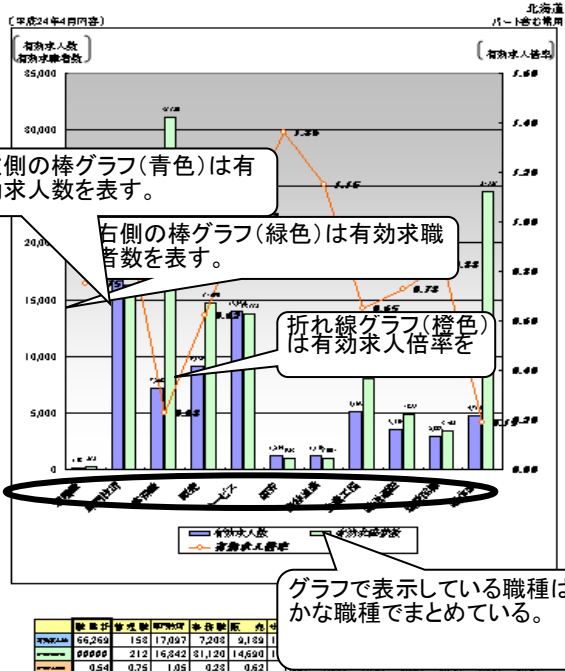

グラフで表示している職種は大きな職種でまとめている。

職業別	有効求人	有効求職者	有効求人倍率
総合職	15,800	17,000	0.93
専門職	17,097	16,842	1.02
技術職	7,208	31,120	0.23
事務職	9,189	14,690	0.63
販売職	2,340	1,900	1.23
接客職	1,900	1,500	1.27
生産職	1,500	1,200	1.25
その他	1,500	1,200	1.25

注1) 新規卒卒平均給与を除くパート含む常用雇用状況を表す。
 注2) 有効求人倍率は、有効求人÷有効求職者数で、求職者1人当たりの求人数を表す。
 また、分母である有効求職者数が0の場合は、求人倍率が計算できないため、求人数÷1として表す。



【職業別】求人・求職・賃金状況(パート含む常用)

職業別	求人		求職		賃金		
	有効求人	有効求職者	有効求人	有効求職者	求人賃金	求職賃金	
総合職	0.94	66,269	133,762	180,280	171,258	842	765
専門職	0.75	158	212	209,624	222,759	0	705
技術職	1.05	17,097	16,842	129,141	139,512	1,174	985
事務職	0.60	409	657	191,233	204,733	705	942
販売職	1.22	1,822	1,491	206,485	249,256	877	771
接客職	1.05	1,056	1,024	156,764	201,763	729	739
生産職	1.05	1,056	1,024	812,330	295,453	2,026	1,829
その他	1.05	1,056	1,024	812,330	295,453	2,026	1,829

『求人・求職・賃金状況』は、「求人・求職バランスシート」より細かい職種別の求人状況、求職状況、求人倍率、および賃金状況を表示している。
 なお、黄色の行は『求人・求職バランスシート』で使用している職種分類となる。

注1) 新規卒卒平均給与を除くパート含む常用雇用状況を表す。
 注2) 有効求人倍率は、有効求人÷有効求職者数で、求職者1人当たりの求人数を表す。
 注3) 求人賃金は平成24年4月に北海道のハローワークに申し込まれた新規求人の下限賃金の平均額を表す。
 注4) 求職賃金平均額は平成24年4月に北海道のハローワークに申し込まれた新規求職者の平均賃金の平均額を表す。

【職業別】求人・求職バランスシート(パート含む常用)

ハローワーク室蘭
パート含む常用

[令和6年8月内容]

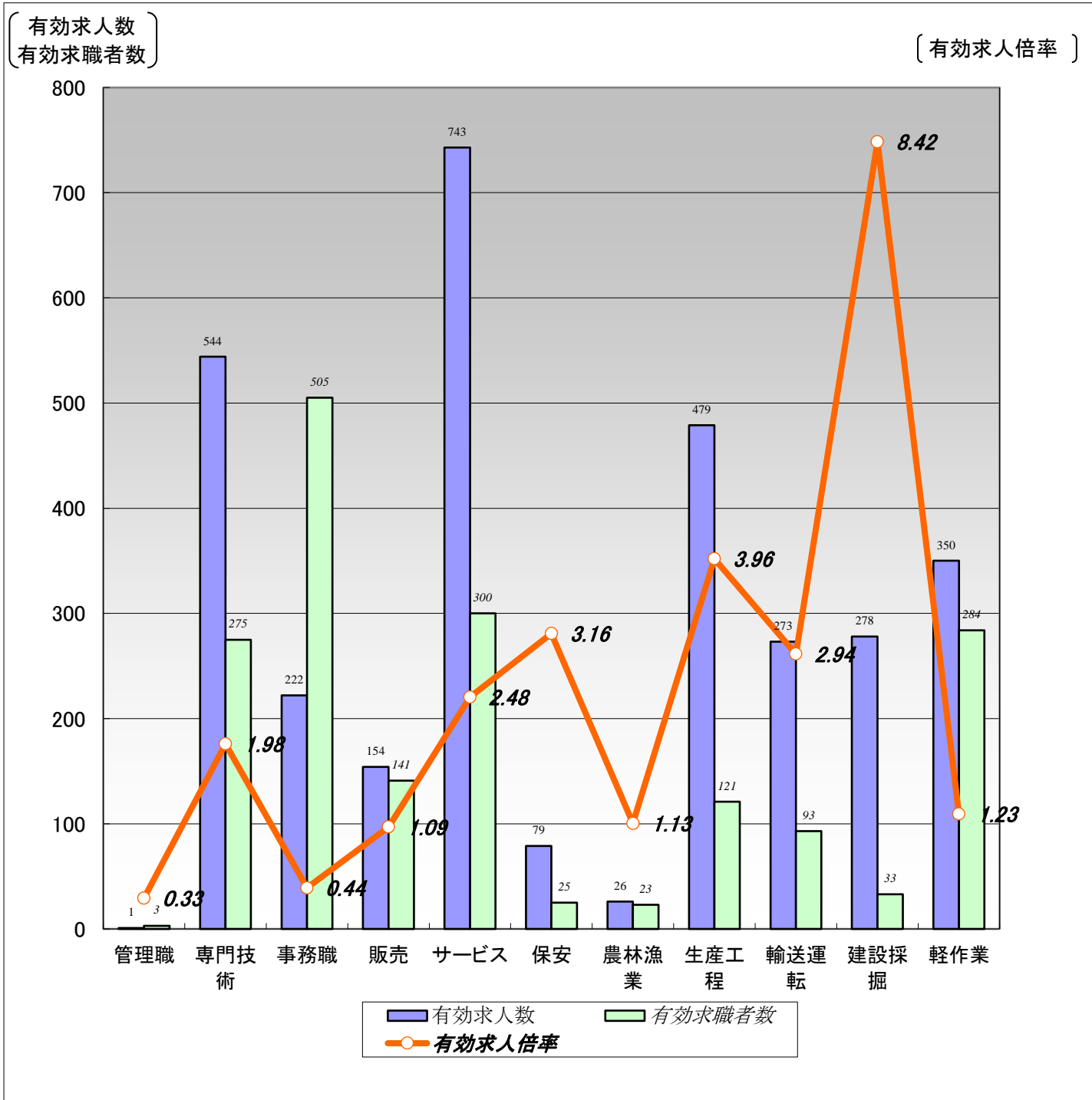

	職業計	管理職	専門技術	事務職	販売	サービス	保安	農林漁業	生産工程	輸送運転	建設採掘	軽作業
有効求人人数	3,149	1	544	222	154	743	79	26	479	273	278	350
有効求職者数	2,414	3	275	505	141	300	25	23	121	93	33	284
有効求人倍率	1.30	0.33	1.98	0.44	1.09	2.48	3.16	1.13	3.96	2.94	8.42	1.23

(注)1.新規学校卒業者を除くパート含む常用雇用状況を表示。

2.有効求人倍率は、有効求人人数÷有効求職者数で、求職者1人あたりの求人数を表す。

また、分母である有効求職者数が0の場合は、求人倍率が計算できないため、求人数÷1として表示。

3.ハローワークインターネットサービスの機能拡充に伴い、令和3年9月以降の数値には、ハローワークに来所せず、オンライン上で求職登録した求職者数が含まれている。

【職業別】求人・求職・賃金状況(パート含む常用)

ハローワーク室蘭

(単位:人、倍、円)

[令和6年8月内容]

	月間有効 求人倍率	月間有効 求人数	月間有効 求職者数	一般		パート	
				新規求人賃金	新規求職希望賃金	新規求人賃金	新規求職希望賃金
職業計	1.30	3,149	2,414	202,339	203,468	1,046	1,033
管理的職業	0.33	1	3	0	0	0	0
専門的・技術的職業	1.98	544	275	215,623	240,930	1,202	1,413
開発・製造技術者	0.75	12	16	192,872	250,000	0	0
建築・土木・測量技術者	14.50	87	6	236,916	300,000	960	0
情報処理・通信技術者	1.27	14	11	236,643	230,000	1,320	0
医師、薬剤師等	4.11	37	9	339,205	550,000	0	2,500
看護師、保健師等	1.69	159	94	207,981	234,615	1,266	1,820
医療技術者、栄養士等	3.10	93	30	194,460	230,000	1,199	1,500
保育士、福祉相談員等	1.62	112	69	193,690	210,000	1,100	1,015
事務的職業	0.44	222	505	185,179	176,981	1,016	1,025
一般事務員	0.37	172	460	180,513	175,306	1,020	1,022
会計・経理事務員	0.90	19	21	177,014	180,000	1,100	1,100
営業・販売事務員	0.90	9	10	232,500	250,000	980	0
販売の職業	1.09	154	141	197,842	202,667	999	976
販売店員、訪問販売員	0.55	66	119	188,729	195,385	1,058	973
保険外交員、サービス外交員	16.00	16	1	164,036	150,000	960	0
営業員	3.43	72	21	213,888	350,000	0	1,000
サービスの職業	2.48	743	300	196,040	193,125	1,038	987
ホームヘルパー、ケアワーカー	3.46	315	91	199,012	204,667	1,051	984
看護助手、歯科助手等	4.28	77	18	160,925	160,000	1,015	1,000
調理人、調理見習	1.54	134	87	187,179	198,000	1,008	991
給仕、接客サービス員	2.36	125	53	199,865	186,667	1,069	1,000
マンション、駐車場等管理人	2.43	17	7	166,285	140,000	980	0
保安の職業	3.16	79	25	173,680	155,000	960	1,010
警備員	3.16	79	25	173,680	155,000	960	1,010
農林漁業の職業	1.13	26	23	183,861	0	0	0
生産工程の職業	3.96	479	121	199,198	238,824	982	960
生産機械制御・監視員	3.17	38	12	201,350	0	0	0
金属加工、溶接・溶断工	3.50	105	30	205,625	260,000	0	0
その他の製造加工作業員	3.53	113	32	187,519	196,667	984	960
機械組立工	1.54	20	13	192,970	233,333	0	960
整備工・修理工	7.70	154	20	196,053	237,500	0	0
製品検査工	35.00	35	1	200,650	0	990	0
塗装、CADオペレーター	1.08	14	13	216,000	0	960	960
輸送、機械運転の職業	2.94	273	93	221,915	226,667	1,118	1,010
自動車運転手	2.84	193	68	236,471	237,778	1,203	993
ポイラー・建設機械運転工	3.43	72	21	193,692	193,333	990	1,060
建設・採掘の職業	8.42	278	33	207,669	255,714	1,000	0
型枠大工、とび工	8.33	75	9	208,888	285,000	0	0
大工・左官	6.43	45	7	200,245	0	1,000	0
電気工事、電気配線工	9.33	56	6	197,063	0	0	0
建設・土木作業員	9.27	102	11	215,647	216,667	0	0
運搬・清掃・包装の職業	1.23	350	284	184,184	178,571	1,007	1,000
運搬、配達、倉庫作業員	1.38	72	52	194,384	183,333	1,023	0
清掃作業員	2.28	203	89	153,144	165,000	1,004	978
包装作業員	3.00	6	2	202,600	160,000	960	0
選別作業員、軽作業員	0.49	69	141	186,175	182,000	995	1,031

注) 1.新規学校卒業者を除くパート含む常用雇用状況を表示。

2.職業分類については、「日本標準職業分類」を使用している。

3.分母である有効求職者数が0の場合は、求人倍率が計算できないため、求人数÷1として表示。

4.新規求人賃金は令和6年8月に室蘭のハローワークに申し込まれた新規求人の下限賃金の平均額を表示。

5.新規求職希望賃金は令和6年8月に室蘭のハローワークに申し込まれた新規求職の希望賃金の平均額を表示。

6.ハローワークインターネットサービスの機能拡充に伴い、令和3年9月以降の数値には、ハローワークに来所せず、オンライン上で求職登録した求職者数が含まれている。

【雇用形態別・産業別】有効求人数・新規求人数・充足状況 解説

I 用語の解説

使用されている主な用語について、簡単に説明をしています。

1. 雇用形態関係

(1) 雇用形態

就業形態と雇用期間を組み合わせたもの。

	就業形態	
	一般	パートタイム
雇用期間	② 常用	⑤ 常用的パートタイム
	③ 臨時・季節	⑥ 臨時的パートタイム
	① 全数	④ パートタイム



【雇用形態別・産業別】有効求人数・新規求人数・充足状況では、②常用(パートを除く)+⑤常用的パートタイムで作成しています。

(2) 就業形態

1 一般

下記2のパートタイム以外のもの。

2 パートタイム

1日、1週間又は1ヶ月の所定労働時間が、当該事業所において、同種の業務に従事する通常の労働者の所定労働時間に比べ、相当程度短いもの。

(3) 雇用期間

1 常用

雇用契約において雇用期間の定めのない仕事、又は4ヶ月以上の雇用期間が定められている仕事(季節労働を除く。)

2 臨時・季節

雇用契約において1ヶ月以上4ヶ月未満の雇用期間を定めて就労する「臨時」と季節的な労働需要に対し、又は季節的な余暇を利用して一定の期間(1年未満)を定めて就労する季節の計。

2. 求人・求職関係

(1) 求人

① 新規求人数

その月に新たに受け付けた求人数。

② 月間有効求人数

「前月から未充足のまま繰り越された求人数」と「新規求人数」の合計。

(2) 求職

① 新規求職申込件数

その月に新たに受け付けた求職申込みの件数。

② 月間有効求職者数

「前月から繰り越して引き続き求職している者の数」と「新規求職申込件数」の合計。

(3) 有効求人倍率

・1人の有効求職者に対し、どれだけの有効求人数があるかを示す指標。

月間有効求人倍率 = 月間有効求人数 / 月間有効求職者数 (倍)

Ⅱ 表の見方

【雇用形態別・産業別】有効求人数・新規求人数・充足状況

[平成21年4月内容]

北海道

【雇用形態別】

(単位:人、%)

	有効求人数	新規求人数	充足数	充足率
常用(パート含む)計	45,274	19,634	8,795	44.8
①正社員求人	18,184	7,512	3,163	42.1
②パート求人	13,870	5,944	2,418	40.7
③契約社員等正社員以外の求人			3,139	58.9
④派遣求人			75	8.9
構成比				
①正社員求人				
②パート求人				
③契約社員等正社員以外の求人				
④派遣求人				

各雇用形態別の有効求人数・新規求人数・充足数・充足率を表示。また、構成比では全体に占める

【新規求人数(パート除く常用)の雇用形態別構成比】

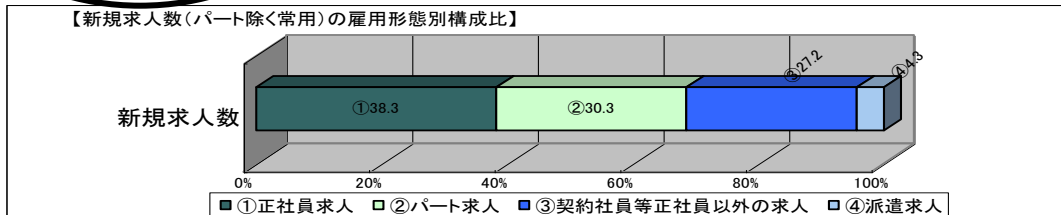

(注)1.新規学校卒業者を除くパート含む常用の雇用状況を表示。

2.③契約社員等正社員以外の求人とは、契約社員、準社員、嘱託等のパートを除く正社員・正職員でないものを計上。

【産業別】

(単位:人、%)

産業	有効求人数	新規求人数	充足数	充足率
産業計	45,274	19,634	8,795	44.8
A、B 農、林、漁業	1,059	462	329	71.2
C 鉱業、採石業、砂利採取業	27	15	8	53.3
D 建設業	4,266	1,859	753	40.5
E 製造業	2,948	1,357	752	55.4
食料品製造業	2,027	934	502	53.7
窯業・土石製品製造業	63	30	18	60.0
金属製品製造業		58	30	51.7
はん用機械器具、電気機械器具製造業		35	14	40.0
輸送用機械器具製造業		34	4	11.8
その他の製造業		266	184	69.2
F 電気・ガス・熱供給・水道業		40	11	27.5
G 情報通信業	1,373	559	90	16.1
H 運輸業、郵便業	2,549	1,072	461	43.0
I 卸売業、小売業	7,042	3,001	1,176	39.2
J 金融業、保険業	961	387	77	19.9
K 不動産業、物品賃貸業	620	296	165	55.7
L 学術研究、専門・技術サービス業	1,060	508	226	44.5
M 宿泊業、飲食サービス業	3,602	1,462	517	35.4
N 生活関連サービス業、娯楽業	2,221	821	348	42.4
O 教育、学習支援業	701	234	279	119.2
P 医療、福祉	9,820	4,100	1,825	44.5
Q 複合サービス事業	414	232	70	30.2
R サービス業(他に分類されないもの)	6,001	2,818	1,166	41.4
S、T 公務・その他	615	411	542	131.9

産業別の求人数等の情報を表示。また、製造業について



(注)1.新規学校卒業者を除きパート含む常用の雇用状況を表示。

【雇用形態別・産業別】有効求人数・新規求人数・充足状況

[令和6年8月内容]

ハローワーク室蘭

【雇用形態別】

(単位:人、%)

		有効求人数	新規求人数	充足数	充足率
常用(パート含む)計		3,149	1,024	127	12.4
①正社員求人		1,745	558	66	11.8
②パート求人		964	309	49	15.9
③契約社員等正社員以外の求人		416	144	12	8.3
④派遣求人		24	13	0	0.0
構成比	①正社員求人	55.4	54.5		
	②パート求人	30.6	30.2		
	③契約社員等正社員以外の求人	13.2	14.1		
	④派遣求人	0.8	1.3		

【新規求人数(パート含む常用)の雇用形態別構成比】

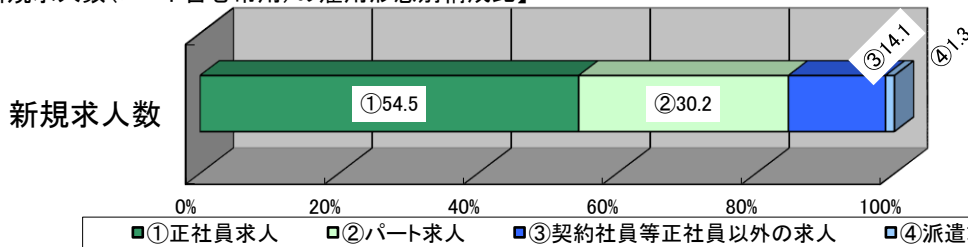

(注)1.新規学校卒業者を除くパート含む常用の雇用状況を表示。

2.③契約社員等正社員以外の求人とは、契約社員、準社員、嘱託等のパートを除く正社員・正職員でないものを計上。

【産業別】

(単位:人、%)

		有効求人数	新規求人数	充足数	充足率
産業計		3,149	1,024	127	12.4
A、B 農、林、漁業		13	5	0	0.0
C 鉱業、砕石業、砂利採取業		0	0	0	-
D 建設業		513	178	10	5.6
E 製造業		359	123	12	9.8
食料品、飲料・たばこ・飼料製造業		100	38	3	7.9
鉄鋼業		73	19	1	5.3
金属製品製造業		51	19	3	15.8
はん用機械器具、電気機械器具製造業		24	12	1	8.3
輸送用機械器具製造業		42	5	1	20.0
その他の製造業		69	30	3	10.0
F 電気・ガス・熱供給・水道業		0	0	0	-
G 情報通信業		16	13	0	0.0
H 運輸業、郵便業		217	52	8	15.4
I 卸売業、小売業		193	77	8	10.4
J 金融業、保険業		6	4	0	0.0
K 不動産業、物品賃貸業		25	6	2	33.3
L 学術研究、専門・技術サービス業		47	19	1	5.3
M 宿泊業、飲食サービス業		248	82	8	9.8
N 生活関連サービス業、娯楽業		129	43	3	7.0
O 教育、学習支援業		25	7	5	71.4
P 医療、福祉		865	268	41	15.3
Q 複合サービス事業		19	6	4	66.7
R サービス業(他に分類されないもの)		412	110	18	16.4
S、T 公務・その他		62	31	7	22.6

(注)1.新規学校卒業者を除きパート含む常用の雇用状況を表示。