

# 【職業別】求人・求職バランスシート(パート除く常用)

ハローワーク室蘭  
パート除く常用

〔令和6年2月内容〕

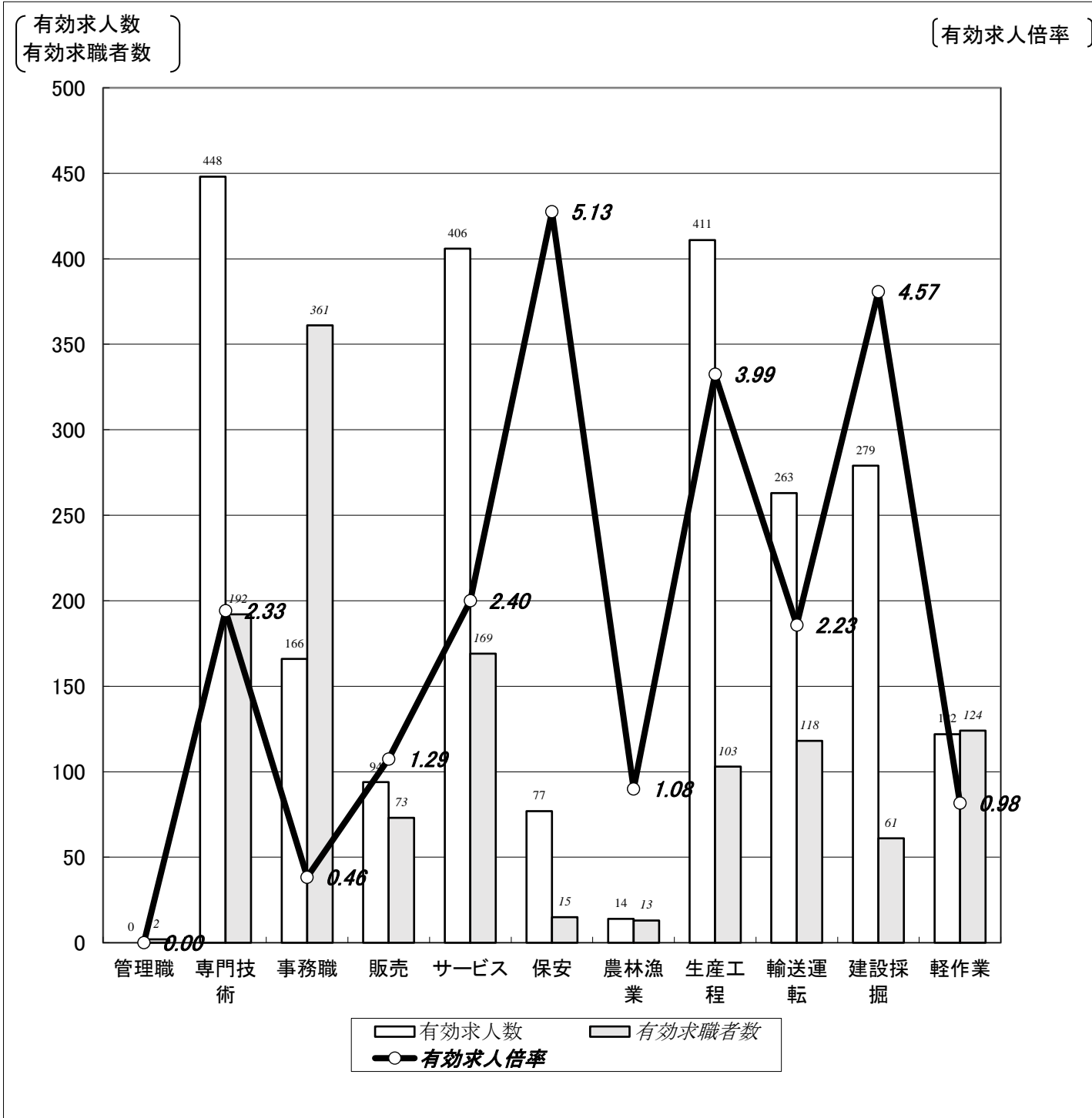

|        | 職業計   | 管理職  | 専門技術 | 事務職  | 販売   | サービス | 保安   | 農林漁業 | 生産工程 | 輸送運転 | 建設採掘 | 軽作業  |
|--------|-------|------|------|------|------|------|------|------|------|------|------|------|
| 有効求人人数 | 2,280 | 0    | 448  | 166  | 94   | 406  | 77   | 14   | 411  | 263  | 279  | 122  |
| 有効求職者数 | 1,542 | 2    | 192  | 361  | 73   | 169  | 15   | 13   | 103  | 118  | 61   | 124  |
| 有効求人倍率 | 1.48  | 0.00 | 2.33 | 0.46 | 1.29 | 2.40 | 5.13 | 1.08 | 3.99 | 2.23 | 4.57 | 0.98 |

(注) 1.パート、新規学校卒業者を除く常用雇用状況を表示。

2.有効求人倍率は、有効求人人数÷有効求職者数で、求職者1人あたりの求人数を表す。

また、分母である有効求職者数が0の場合は、求人倍率が計算できないため、求人数÷1として表示。

3.ハローワークインターネットサービスの機能拡充に伴い、令和3年9月以降の数値には、ハローワークに来所せず、オンライン上で求職登録した求職者数が含まれている。

# 【職業別】求人・求職・賃金状況(パート除く常用)

ハローワーク室蘭

(単位:人、倍、円)

[令和6年2月内容]

|                | 新規求人数 | 月間<br>有効求人数 | 新規求職<br>申込件数 | 月間<br>有効求職者数 | 有効求人倍率 | 新規求人賃金  | 新規求職<br>希望賃金 |
|----------------|-------|-------------|--------------|--------------|--------|---------|--------------|
| 職業計            | 816   | 2,280       | 424          | 1,542        | 1.48   | 195,327 | 193,143      |
| 管理的職業          | 0     | 0           | 0            | 2            | 0.00   | 0       | 0            |
| 専門的・技術的職業      | 144   | 448         | 58           | 192          | 2.33   | 213,172 | 209,123      |
| 開発・製造技術者       | 2     | 9           | 4            | 12           | 0.75   | 171,500 | 215,000      |
| 建築・土木・測量技術者    | 30    | 88          | 1            | 9            | 9.78   | 246,470 | 400,000      |
| 情報処理・通信技術者     | 1     | 4           | 0            | 8            | 0.50   | 250,000 | 0            |
| 医師、薬剤師等        | 8     | 28          | 0            | 1            | 28.00  | 308,152 | 0            |
| 看護師、保健師等       | 45    | 134         | 22           | 57           | 2.35   | 216,455 | 223,333      |
| 医療技術者、栄養士等     | 23    | 77          | 9            | 24           | 3.21   | 202,148 | 211,111      |
| 保育士、福祉相談員等     | 28    | 96          | 15           | 57           | 1.68   | 180,694 | 183,750      |
| 事務的職業          | 76    | 166         | 96           | 361          | 0.46   | 176,607 | 178,444      |
| 一般事務員          | 54    | 121         | 88           | 322          | 0.38   | 166,881 | 170,843      |
| 会計・経理事務員       | 9     | 20          | 3            | 20           | 1.00   | 178,502 | 275,000      |
| 営業・販売事務員       | 1     | 7           | 2            | 6            | 1.17   | 250,000 | 250,000      |
| 販売の職業          | 24    | 94          | 21           | 73           | 1.29   | 184,879 | 197,500      |
| 販売店員、訪問販売員     | 11    | 25          | 16           | 54           | 0.46   | 178,756 | 185,833      |
| 保険外交員、サービス外交員  | 2     | 4           | 0            | 2            | 2.00   | 162,630 | 0            |
| 営業員            | 11    | 65          | 5            | 17           | 3.82   | 198,095 | 232,500      |
| サービスの職業        | 154   | 406         | 51           | 169          | 2.40   | 185,383 | 165,000      |
| ホームヘルパー、ケアワーカー | 74    | 191         | 18           | 62           | 3.08   | 180,888 | 170,000      |
| 看護助手、歯科助手等     | 11    | 50          | 4            | 18           | 2.78   | 173,580 | 142,500      |
| 調理人、調理見習       | 25    | 67          | 9            | 39           | 1.72   | 181,293 | 166,250      |
| 給仕、接客サービス員     | 24    | 50          | 11           | 29           | 1.72   | 196,566 | 164,545      |
| マンション、駐車場等管理人  | 0     | 4           | 1            | 3            | 1.33   | 0       | 150,000      |
| 保安の職業          | 5     | 77          | 0            | 15           | 5.13   | 166,640 | 0            |
| 警備員            | 5     | 77          | 0            | 15           | 5.13   | 166,640 | 0            |
| 農林漁業の職業        | 10    | 14          | 1            | 13           | 1.08   | 199,741 | 200,000      |
| 生産工程の職業        | 166   | 411         | 26           | 103          | 3.99   | 193,830 | 209,130      |
| 生産機械制御・監視員     | 18    | 55          | 1            | 4            | 13.75  | 196,128 | 250,000      |
| 金属加工、溶接・溶断工    | 30    | 76          | 10           | 37           | 2.05   | 205,253 | 205,556      |
| その他の製造加工作業員    | 29    | 58          | 6            | 26           | 2.23   | 181,663 | 182,000      |
| 機械組立工          | 4     | 20          | 5            | 14           | 1.43   | 181,333 | 180,000      |
| 整備工・修理工        | 72    | 167         | 3            | 12           | 13.92  | 193,645 | 260,000      |
| 製品検査工          | 3     | 19          | 0            | 2            | 9.50   | 191,800 | 0            |
| 塗装、CADオペレーター   | 10    | 16          | 1            | 8            | 2.00   | 188,967 | 300,000      |
| 輸送、機械運転の職業     | 93    | 263         | 37           | 118          | 2.23   | 194,691 | 193,784      |
| 自動車運転手         | 78    | 183         | 31           | 82           | 2.23   | 196,424 | 195,484      |
| ボイラー・建設機械運転工   | 14    | 75          | 5            | 28           | 2.68   | 186,925 | 186,000      |
| 建設・採掘の職業       | 103   | 279         | 16           | 61           | 4.57   | 208,299 | 237,333      |
| 型枠大工、とび工       | 28    | 68          | 5            | 19           | 3.58   | 208,006 | 280,000      |
| 大工・左官          | 8     | 49          | 4            | 16           | 3.06   | 207,520 | 195,000      |
| 電気工事、電気配線工     | 13    | 45          | 1            | 6            | 7.50   | 188,713 | 200,000      |
| 建設・土木作業員       | 54    | 117         | 6            | 20           | 5.85   | 216,874 | 236,000      |
| 運搬・清掃・包装の職業    | 41    | 122         | 32           | 124          | 0.98   | 193,161 | 191,429      |
| 運搬、配達、倉庫作業員    | 16    | 45          | 13           | 42           | 1.07   | 190,041 | 214,444      |
| 清掃作業員          | 21    | 46          | 3            | 12           | 3.83   | 200,388 | 165,000      |
| 包装作業員          | 0     | 0           | 0            | 3            | 0.00   | 0       | 0            |
| 選別作業員、軽作業員     | 4     | 31          | 16           | 67           | 0.46   | 185,333 | 176,000      |

注) 1.パート、新規学校卒業者を除く常用雇用状況を表示。

2.平成24年3月に、ハローワークで使用する「厚生労働省編職業分類」が改訂されている。

3.分母である有効求職者数が0の場合は、求人倍率が計算できないため、求人数÷1として表示。

4.新規求人賃金は令和6年2月に室蘭のハローワークに申し込まれた新規求人の下限賃金の平均額を表示。

5.新規求職希望賃金は令和6年2月に室蘭のハローワークに申し込まれた新規求職の希望賃金の平均額を表示。

6.ハローワークインターネットサービスの機能拡充に伴い、令和3年9月以降の数値には、ハローワークに来所せず、オンライン上で求職登録した求職者数が含まれている。

# 【職業別】求人・求職バランスシート(常用パート)

ハローワーク室蘭  
常用パート

[令和6年2月内容]

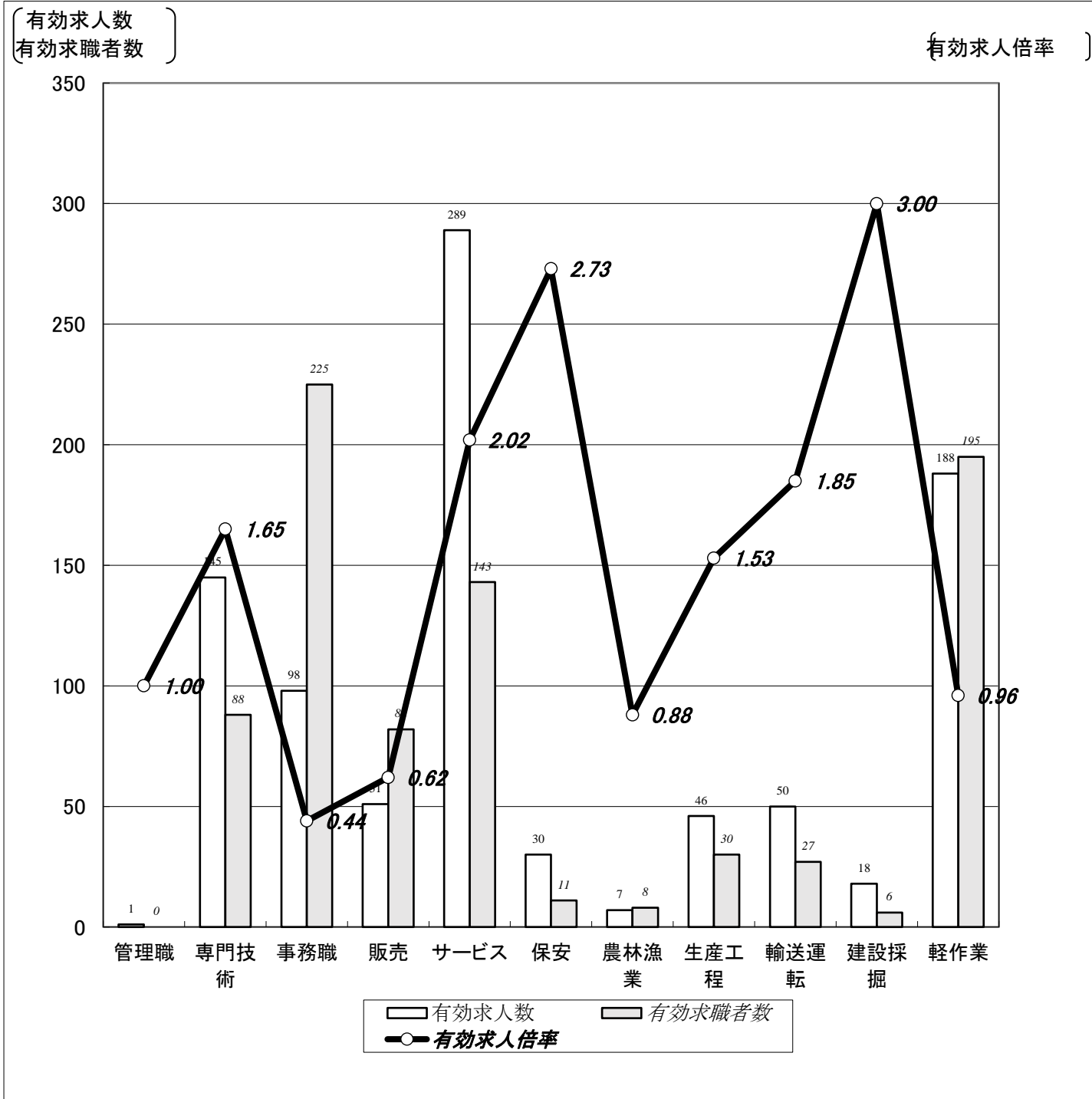

|        | 職業計   | 管理職  | 専門技術 | 事務職  | 販売   | サービス | 保安   | 農林漁業 | 生産工程 | 輸送運転 | 建設採掘 | 軽作業  |
|--------|-------|------|------|------|------|------|------|------|------|------|------|------|
| 有効求人数  | 923   | 1    | 145  | 98   | 51   | 289  | 30   | 7    | 46   | 50   | 18   | 188  |
| 有効求職者数 | 1,039 | 0    | 88   | 225  | 82   | 143  | 11   | 8    | 30   | 27   | 6    | 195  |
| 有効求人倍率 | 0.89  | 1.00 | 1.65 | 0.44 | 0.62 | 2.02 | 2.73 | 0.88 | 1.53 | 1.85 | 3.00 | 0.96 |

(注)1.新規学校卒業者を除く常用的パート雇用状況を表示。

2.有効求人倍率は、有効求人数÷有効求職者数で、求職者1人あたりの求人数を表す。

また、分母である有効求職者数が0の場合は、求人倍率が計算できないため、求人数÷1として表示。

3.ハローワークインターネットサービスの機能拡充に伴い、令和3年9月以降の数値には、ハローワークに来所せず、オンライン上で求職登録した求職者数が含まれている。

# 【職業別】求人・求職・賃金状況(常用パート)

ハローワーク室蘭

(単位:人、倍、円)

[令和6年2月内容]

|                | 新規求人数 | 月間<br>有効求人数 | 新規求職<br>申込件数 | 月間<br>有効求職者数 | 有効求人倍率 | 新規求人賃金 | 新規求職<br>希望賃金 |
|----------------|-------|-------------|--------------|--------------|--------|--------|--------------|
| 職業計            | 350   | 923         | 280          | 1,039        | 0.89   | 1,077  | 989          |
| 管理的職業          | 1     | 1           | 0            | 0            | 1.00   | 1,017  | 0            |
| 専門的・技術的職業      | 64    | 145         | 22           | 88           | 1.65   | 1,330  | 1,156        |
| 開発・製造技術者       | 0     | 0           | 1            | 3            | 0.00   | 0      | 1,000        |
| 建築・土木・測量技術者    | 2     | 2           | 0            | 4            | 0.50   | 960    | 0            |
| 情報処理・通信技術者     | 0     | 0           | 0            | 3            | 0.00   | 0      | 0            |
| 医師、薬剤師等        | 0     | 10          | 0            | 0            | 10.00  | 0      | 0            |
| 看護師、保健師等       | 18    | 52          | 11           | 44           | 1.18   | 1,292  | 1,260        |
| 医療技術者、栄養士等     | 3     | 12          | 2            | 6            | 2.00   | 1,469  | 960          |
| 保育士、福祉相談員等     | 18    | 46          | 4            | 18           | 2.56   | 1,125  | 1,165        |
| 事務的職業          | 62    | 98          | 66           | 225          | 0.44   | 1,000  | 966          |
| 一般事務員          | 49    | 82          | 60           | 213          | 0.38   | 997    | 965          |
| 会計・経理事務員       | 3     | 4           | 5            | 9            | 0.44   | 1,053  | 968          |
| 営業・販売事務員       | 1     | 1           | 0            | 2            | 0.50   | 980    | 0            |
| 販売の職業          | 13    | 51          | 14           | 82           | 0.62   | 961    | 971          |
| 販売店員、訪問販売員     | 4     | 33          | 13           | 79           | 0.42   | 963    | 969          |
| 保険外交員、サービス外交員  | 9     | 14          | 0            | 0            | 14.00  | 960    | 0            |
| 営業員            | 0     | 4           | 1            | 3            | 1.33   | 0      | 1,000        |
| サービスの職業        | 98    | 289         | 52           | 143          | 2.02   | 1,017  | 972          |
| ホームヘルパー、ケアワーカー | 22    | 78          | 15           | 37           | 2.11   | 1,002  | 974          |
| 看護助手、歯科助手等     | 11    | 39          | 3            | 7            | 5.57   | 1,068  | 973          |
| 調理人、調理見習       | 19    | 49          | 15           | 44           | 1.11   | 998    | 977          |
| 給仕、接客サービス員     | 22    | 75          | 9            | 25           | 3.00   | 1,061  | 972          |
| マンション、駐車場等管理人  | 3     | 5           | 1            | 1            | 5.00   | 960    | 960          |
| 保安の職業          | 4     | 30          | 8            | 11           | 2.73   | 960    | 970          |
| 警備員            | 4     | 30          | 8            | 11           | 2.73   | 960    | 970          |
| 農林漁業の職業        | 2     | 7           | 0            | 8            | 0.88   | 980    | 0            |
| 生産工程の職業        | 13    | 46          | 6            | 30           | 1.53   | 997    | 1,047        |
| 生産機械制御・監視員     | 0     | 0           | 0            | 0            | 0.00   | 0      | 0            |
| 金属加工、溶接・溶断工    | 0     | 2           | 1            | 4            | 0.50   | 0      | 960          |
| その他の製造加工作業員    | 10    | 41          | 1            | 15           | 2.73   | 1,018  | 1,000        |
| 機械組立工          | 0     | 0           | 0            | 1            | 0.00   | 0      | 0            |
| 整備工・修理工        | 0     | 0           | 4            | 6            | 0.00   | 0      | 1,080        |
| 製品検査工          | 2     | 2           | 0            | 0            | 2.00   | 975    | 0            |
| 塗装、CADオペレーター   | 1     | 1           | 0            | 4            | 0.25   | 960    | 0            |
| 輸送、機械運転の職業     | 29    | 50          | 9            | 27           | 1.85   | 1,167  | 1,000        |
| 自動車運転手         | 28    | 49          | 9            | 23           | 2.13   | 1,184  | 1,000        |
| ボイラー・建設機械運転工   | 1     | 1           | 0            | 3            | 0.33   | 960    | 0            |
| 建設・採掘の職業       | 7     | 18          | 0            | 6            | 3.00   | 1,167  | 0            |
| 型枠大工、とび工       | 0     | 0           | 0            | 0            | 0.00   | 0      | 0            |
| 大工・左官          | 3     | 10          | 0            | 4            | 2.50   | 1,500  | 0            |
| 電気工事、電気配線工     | 4     | 8           | 0            | 2            | 4.00   | 1,000  | 0            |
| 建設・土木作業員       | 0     | 0           | 0            | 0            | 0.00   | 0      | 0            |
| 運搬・清掃・包装の職業    | 57    | 188         | 43           | 195          | 0.96   | 1,006  | 965          |
| 運搬、配達、倉庫作業員    | 10    | 34          | 5            | 15           | 2.27   | 1,007  | 980          |
| 清掃作業員          | 37    | 121         | 19           | 73           | 1.66   | 982    | 964          |
| 包装作業員          | 0     | 2           | 0            | 0            | 2.00   | 0      | 0            |
| 選別作業員、軽作業員     | 10    | 31          | 19           | 107          | 0.29   | 1,072  | 962          |

注) 1.新規学校卒業者を除く常用的パート雇用状況を表示。

2.平成24年3月に、ハローワークで使用する「厚生労働省編職業分類」が改訂されている。

3.分母である有効求職者数が0の場合は、求人倍率が計算できないため、求人数÷1として表示。

4.新規求人賃金は令和6年2月に室蘭のハローワークに申し込まれた新規求人の下限賃金の平均額を表示。

5.新規求職希望賃金は令和6年2月に室蘭のハローワークに申し込まれた新規求職の希望賃金の平均額を表示。

6.ハローワークインターネットサービスの機能拡充に伴い、令和3年9月以降の数値には、ハローワークに来所せず、オンライン上で求職登録した求職者数が含まれている。

# 【職業別】求人・求職バランスシート(パート含む常用)

ハローワーク室蘭  
パート含む常用

[令和6年2月内容]

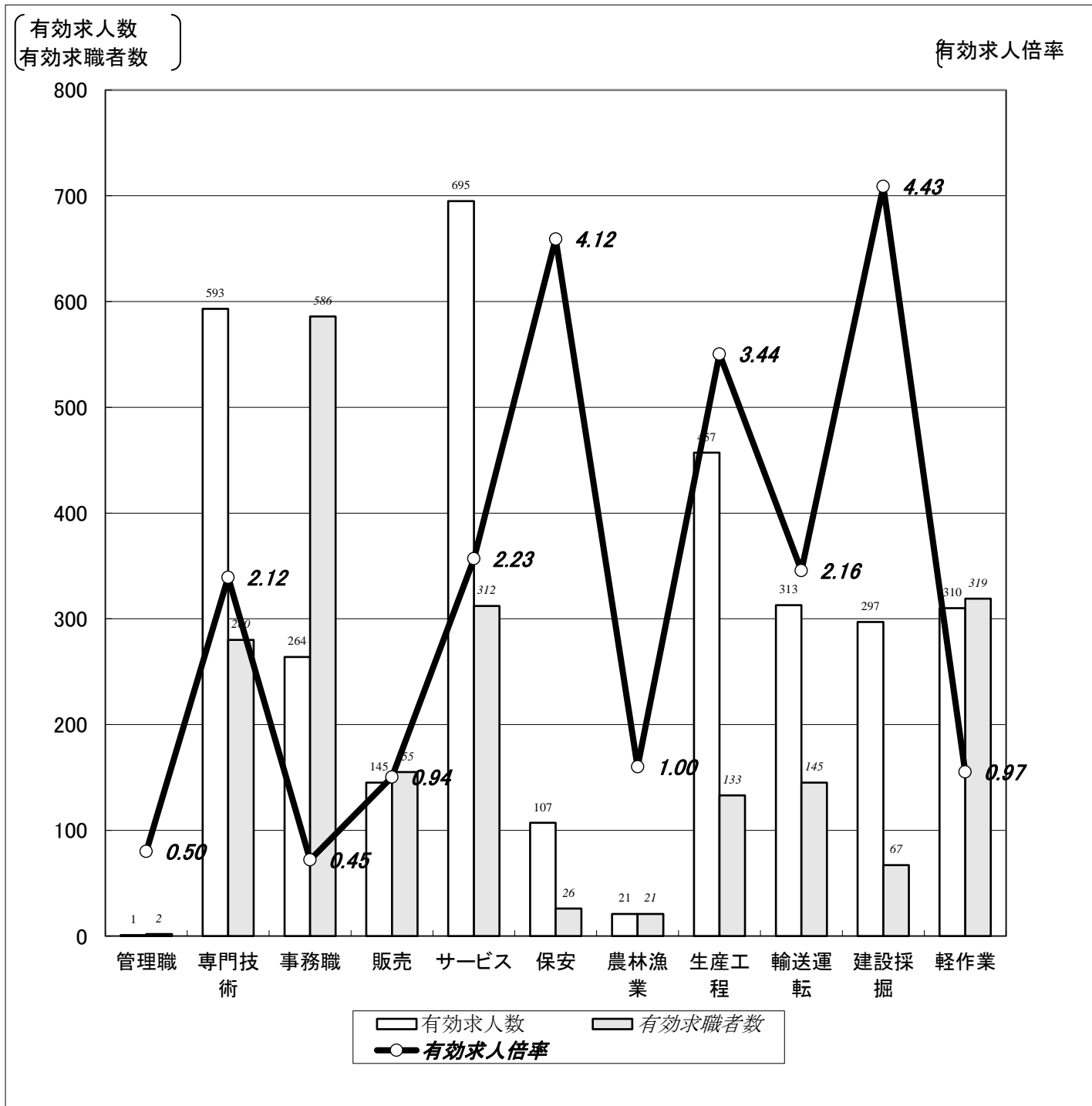

|        | 職業計   | 管理職  | 専門技術 | 事務職  | 販売   | サービス | 保安   | 農林漁業 | 生産工程 | 輸送運転 | 建設採掘 | 軽作業  |
|--------|-------|------|------|------|------|------|------|------|------|------|------|------|
| 有効求人数  | 3,203 | 1    | 593  | 264  | 145  | 695  | 107  | 21   | 457  | 313  | 297  | 310  |
| 有効求職者数 | 2,581 | 2    | 280  | 586  | 155  | 312  | 26   | 21   | 133  | 145  | 67   | 319  |
| 有効求人倍率 | 1.24  | 0.50 | 2.12 | 0.45 | 0.94 | 2.23 | 4.12 | 1.00 | 3.44 | 2.16 | 4.43 | 0.97 |

(注)1.新規学校卒業者を除くパート含む常用雇用状況を表示。

2.有効求人倍率は、有効求人数÷有効求職者数で、求職者1人あたりの求人数を表す。

また、分母である有効求職者数が0の場合は、求人倍率が計算できないため、求人数÷1として表示。

3.ハローワークインターネットサービスの機能拡充に伴い、令和3年9月以降の数値には、ハローワークに来所せず、オンライン上で求職登録した求職者数が含まれている。

# 【職業別】求人・求職・賃金状況(パート含む常用)

ハローワーク室蘭

(単位:人、倍、円)

[令和6年2月内容]

|                | 月間有効<br>求人倍率 | 月間有効<br>求人数 | 月間有効<br>求職者数 | 一般      |          | パート    |          |
|----------------|--------------|-------------|--------------|---------|----------|--------|----------|
|                |              |             |              | 新規求人賃金  | 新規求職希望賃金 | 新規求人賃金 | 新規求職希望賃金 |
| 職業計            | 1.24         | 3,203       | 2,581        | 195,327 | 193,143  | 1,077  | 989      |
| 管理的職業          | 0.50         | 1           | 2            | 0       | 0        | 1,017  | 0        |
| 専門的・技術的職業      | 2.12         | 593         | 280          | 213,172 | 209,123  | 1,330  | 1,156    |
| 開発・製造技術者       | 0.60         | 9           | 15           | 171,500 | 215,000  | 0      | 1,000    |
| 建築・土木・測量技術者    | 6.92         | 90          | 13           | 246,470 | 400,000  | 960    | 0        |
| 情報処理・通信技術者     | 0.36         | 4           | 11           | 250,000 | 0        | 0      | 0        |
| 医師、薬剤師等        | 38.00        | 38          | 1            | 308,152 | 0        | 0      | 0        |
| 看護師、保健師等       | 1.84         | 186         | 101          | 216,455 | 223,333  | 1,292  | 1,260    |
| 医療技術者、栄養士等     | 2.97         | 89          | 30           | 202,148 | 211,111  | 1,469  | 960      |
| 保育士、福祉相談員等     | 1.89         | 142         | 75           | 180,694 | 183,750  | 1,125  | 1,165    |
| 事務的職業          | 0.45         | 264         | 586          | 176,607 | 178,444  | 1,000  | 966      |
| 一般事務員          | 0.38         | 203         | 535          | 166,881 | 170,843  | 997    | 965      |
| 会計・経理事務員       | 0.83         | 24          | 29           | 178,502 | 275,000  | 1,053  | 968      |
| 営業・販売事務員       | 1.00         | 8           | 8            | 250,000 | 250,000  | 980    | 0        |
| 販売の職業          | 0.94         | 145         | 155          | 184,879 | 197,500  | 961    | 971      |
| 販売店員、訪問販売員     | 0.44         | 58          | 133          | 178,756 | 185,833  | 963    | 969      |
| 保険外交員、サービス外交員  | 9.00         | 18          | 2            | 162,630 | 0        | 960    | 0        |
| 営業員            | 3.45         | 69          | 20           | 198,095 | 232,500  | 0      | 1,000    |
| サービスの職業        | 2.23         | 695         | 312          | 185,383 | 165,000  | 1,017  | 972      |
| ホームヘルパー、ケアワーカー | 2.72         | 269         | 99           | 180,888 | 170,000  | 1,002  | 974      |
| 看護助手、歯科助手等     | 3.56         | 89          | 25           | 173,580 | 142,500  | 1,068  | 973      |
| 調理人、調理見習       | 1.40         | 116         | 83           | 181,293 | 166,250  | 998    | 977      |
| 給仕、接客サービス員     | 2.31         | 125         | 54           | 196,566 | 164,545  | 1,061  | 972      |
| マンション、駐車場等管理人  | 2.25         | 9           | 4            | 0       | 150,000  | 960    | 960      |
| 保安の職業          | 4.12         | 107         | 26           | 166,640 | 0        | 960    | 970      |
| 警備員            | 4.12         | 107         | 26           | 166,640 | 0        | 960    | 970      |
| 農林漁業の職業        | 1.00         | 21          | 21           | 199,741 | 200,000  | 980    | 0        |
| 生産工程の職業        | 3.44         | 457         | 133          | 193,830 | 209,130  | 997    | 1,047    |
| 生産機械制御・監視員     | 13.75        | 55          | 4            | 196,128 | 250,000  | 0      | 0        |
| 金属加工、溶接・溶断工    | 1.90         | 78          | 41           | 205,253 | 205,556  | 0      | 960      |
| その他の製造加工作業員    | 2.41         | 99          | 41           | 181,663 | 182,000  | 1,018  | 1,000    |
| 機械組立工          | 1.33         | 20          | 15           | 181,333 | 180,000  | 0      | 0        |
| 整備工・修理工        | 9.28         | 167         | 18           | 193,645 | 260,000  | 0      | 1,080    |
| 製品検査工          | 10.50        | 21          | 2            | 191,800 | 0        | 975    | 0        |
| 塗装、CADオペレーター   | 1.42         | 17          | 12           | 188,967 | 300,000  | 960    | 0        |
| 輸送、機械運転の職業     | 2.16         | 313         | 145          | 194,691 | 193,784  | 1,167  | 1,000    |
| 自動車運転手         | 2.21         | 232         | 105          | 196,424 | 195,484  | 1,184  | 1,000    |
| ポイラー・建設機械運転工   | 2.45         | 76          | 31           | 186,925 | 186,000  | 960    | 0        |
| 建設・採掘の職業       | 4.43         | 297         | 67           | 208,299 | 237,333  | 1,167  | 0        |
| 型枠大工、とび工       | 3.58         | 68          | 19           | 208,006 | 280,000  | 0      | 0        |
| 大工・左官          | 2.95         | 59          | 20           | 207,520 | 195,000  | 1,500  | 0        |
| 電気工事、電気配線工     | 6.63         | 53          | 8            | 188,713 | 200,000  | 1,000  | 0        |
| 建設・土木作業員       | 5.85         | 117         | 20           | 216,874 | 236,000  | 0      | 0        |
| 運搬・清掃・包装の職業    | 0.97         | 310         | 319          | 193,161 | 191,429  | 1,006  | 965      |
| 運搬、配達、倉庫作業員    | 1.39         | 79          | 57           | 190,041 | 214,444  | 1,007  | 980      |
| 清掃作業員          | 1.96         | 167         | 85           | 200,388 | 165,000  | 982    | 964      |
| 包装作業員          | 0.67         | 2           | 3            | 0       | 0        | 0      | 0        |
| 選別作業員、軽作業員     | 0.36         | 62          | 174          | 185,333 | 176,000  | 1,072  | 962      |

注) 1.新規学校卒業者を除くパート含む常用雇用状況を表示。

2.平成24年3月に、ハローワークで使用する「厚生労働省編職業分類」が改訂されている。

3.分母である有効求職者数が0の場合は、求人倍率が計算できないため、求人数÷1として表示。

4.新規求人賃金は令和6年2月に室蘭のハローワークに申し込まれた新規求人の下限賃金の平均額を表示。

5.新規求職希望賃金は令和6年2月に室蘭のハローワークに申し込まれた新規求職の希望賃金の平均額を表示。

6.ハローワークインターネットサービスの機能拡充に伴い、令和3年9月以降の数値には、ハローワークに来所せず、オンライン上で求職登録した求職者数が含まれている。

# 【雇用形態別・産業別】有効求人数・新規求人数・充足状況

[令和6年2月内容]

ハローワーク室蘭

【雇用形態別】

(単位:人、%)

|            |                | 有効求人数 | 新規求人数 | 充足数 | 充足率  |
|------------|----------------|-------|-------|-----|------|
| 常用(パート含む)計 |                | 3,203 | 1,166 | 130 | 11.1 |
| ①          | 正社員求人          | 1,868 | 649   | 64  | 9.9  |
| ②          | パート求人          | 919   | 346   | 50  | 14.5 |
| ③          | 契約社員等正社員以外の求人  | 399   | 161   | 16  | 9.9  |
| ④          | 派遣求人           | 17    | 10    | 0   | 0.0  |
| 構成比        | ①正社員求人         | 58.3  | 55.7  |     |      |
|            | ②パート求人         | 28.7  | 29.7  |     |      |
|            | ③契約社員等正社員以外の求人 | 12.5  | 13.8  |     |      |
|            | ④派遣求人          | 0.5   | 0.9   |     |      |

【新規求人数(パート含む常用)の雇用形態別構成比】

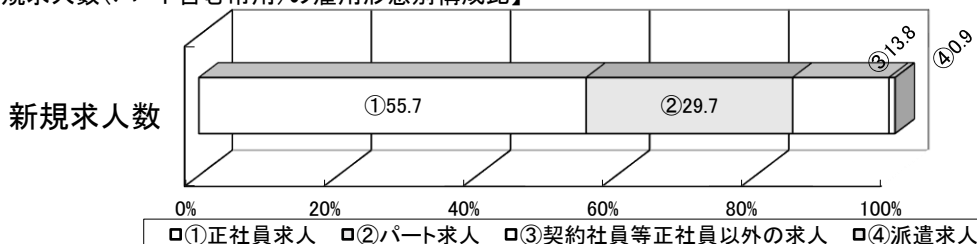

(注)1.新規学校卒業者を除くパート含む常用の雇用状況を表示。

2.③契約社員等正社員以外の求人とは、契約社員、準社員、嘱託等のパートを除く正社員・正職員でないものを計上。

【産業別】

(単位:人、%)

|     |                   | 有効求人数 | 新規求人数 | 充足数 | 充足率  |
|-----|-------------------|-------|-------|-----|------|
| 産業計 |                   | 3,203 | 1,166 | 130 | 11.1 |
| A、B | 農、林、漁業            | 12    | 7     | 0   | 0.0  |
| C   | 鉱業、砕石業、砂利採取業      | 4     | 0     | 0   | -    |
| D   | 建設業               | 584   | 231   | 11  | 4.8  |
| E   | 製造業               | 331   | 105   | 15  | 14.3 |
|     | 食料品、飲料・たばこ・飼料製造業  | 98    | 38    | 7   | 18.4 |
|     | 鉄鋼業               | 88    | 19    | 2   | 10.5 |
|     | 金属製品製造業           | 27    | 5     | 0   | 0.0  |
|     | はん用機械器具、電気機械器具製造業 | 21    | 12    | 1   | 8.3  |
|     | 輸送用機械器具製造業        | 42    | 13    | 1   | 7.7  |
|     | その他の製造業           | 55    | 18    | 4   | 22.2 |
| F   | 電気・ガス・熱供給・水道業     | 2     | 1     | 0   | 0.0  |
| G   | 情報通信業             | 5     | 1     | 0   | 0.0  |
| H   | 運輸業、郵便業           | 267   | 120   | 13  | 10.8 |
| I   | 卸売業、小売業           | 201   | 66    | 11  | 16.7 |
| J   | 金融業、保険業           | 16    | 4     | 3   | 75.0 |
| K   | 不動産業、物品賃貸業        | 13    | 3     | 1   | 33.3 |
| L   | 学術研究、専門・技術サービス業   | 50    | 20    | 2   | 10.0 |
| M   | 宿泊業、飲食サービス業       | 208   | 54    | 5   | 9.3  |
| N   | 生活関連サービス業、娯楽業     | 126   | 51    | 5   | 9.8  |
| O   | 教育、学習支援業          | 23    | 14    | 2   | 14.3 |
| P   | 医療、福祉             | 852   | 298   | 42  | 14.1 |
| Q   | 複合サービス事業          | 16    | 6     | 0   | 0.0  |
| R   | サービス業(他に分類されないもの) | 371   | 101   | 17  | 16.8 |
| S、T | 公務・その他            | 122   | 84    | 2   | 2.4  |

(注)1.新規学校卒業者を除きパート含む常用の雇用状況を表示。