

【職業別】求人・求職バランスシート(パート除く常用) 【職業別】求人・求職・賃金状況(パート除く常用) 解説

I 用語の解説

使用されている主な用語について、簡単に説明をしています。

1. 雇用形態関係

(1) 雇用形態

就業形態と雇用期間を組み合わせたもの。

| | 就業形態 | | パートタイム | |
|------|--------|-----|------------|---------|
| | ②常用 | ①全数 | ⑤常用的パートタイム | ④パートタイム |
| 雇用期間 | ③臨時・季節 | ①全数 | ⑤常用的パートタイム | ④パートタイム |
| 雇用形態 | ②常用 | ①全数 | ⑤常用的パートタイム | ④パートタイム |



求人・求職バランスシートでは、②(パートを除く常用)、で作成しています。

(2) 就業形態

1 一般

下記2のパートタイム以外のもの。

2 パートタイム

1日、1週間又は1ヶ月の所定労働時間が、当該事業所において、同種の業務に従事する通常の労働者の所定労働時間に比べ、相当程度短いもの。

(3) 雇用期間

1 常用

雇用契約において雇用期間の定めのない仕事、又は4ヶ月以上の雇用期間が定められている仕事(季節労働を除く。)

2 臨時・季節

雇用契約において1ヶ月以上4ヶ月未満の雇用期間を定めて就労する「臨時」と季節的な労働需要に対し、又は季節的な余暇を利用して一定の期間(1年未満)を定めて就労する季節の計。

2. 求人・求職関係

(1) 求人

①新規求人数

その月に新たに受け付けた求人数。

②月間有効求人数

「前月から未充足のまま繰り越された求人数」と「新規求人数」の合計。

(2) 求職

①新規求職申込件数

その月に新たに受け付けた求職申込みの件数。

②月間有効求職者数

「前月から繰り越して引き続き求職している者の数」と「新規求職申込件数」の合計。

③ ハローワークインターネットサービスの機能拡充に伴い、令和3年9月以降の数値には、ハローワークに来所せず、オンライン上で「求職者マイページ」を開設した求職者数が含まれている。

(3) 有効求人倍率

・1人の有効求職者に対し、どれだけの有効求人数があるかを示す指標。

月間有効求人倍率 = 月間有効求人数 / 月間有効求職者数 (倍)

3. 平均賃金関係

(1) 新規求人平均賃金

新規求人の賃金の平均。求人には賃金の下限、上限があり、【職業別】求人・求職・賃金状況(パート除く常用)では下限平均額を表示。

(2) 新規求職平均希望賃金

新規求職申込された求職者の希望賃金の平均金額。

Ⅱ 表の見方

【職業別】求人・求職バランスシート(パート除く常用)

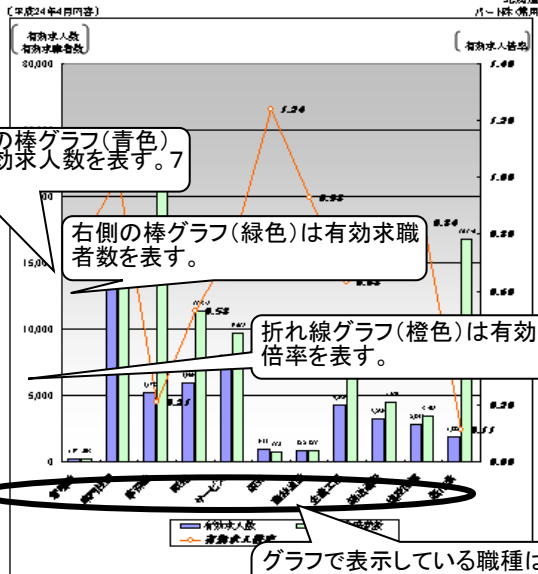

左側の棒グラフ(青色)は有効求人数を表す。

右側の棒グラフ(緑色)は有効求職者数を表す。

折れ線グラフ(オレンジ色)は有効求人倍率を表す。

グラフで表示している職種は大まかな職種でまとめている。

| 職業別 | 有効求人人数 | 有効求職者数 | 有効求人倍率 |
|------------|--------|---------|--------|
| 計 | 45,835 | 157,182 | 0.48 |
| 農林漁業 | 95,806 | 18,295 | 0.77 |
| 建設業 | 18,295 | 24,129 | 1.00 |
| 製造業 | 11,845 | 9,675 | 0.21 |
| 卸売業・小売業 | 9,675 | 772 | 0.52 |
| 情報・通信業 | 772 | 371 | 0.76 |
| 金融業 | 371 | 6,696 | 1.24 |
| サービス業 | 6,696 | 4,500 | 0.68 |
| 教育・文化・スポーツ | 4,500 | 3,495 | 0.72 |
| 健康・福祉 | 3,495 | 16,746 | 0.84 |
| その他 | 16,746 | 0.11 | 0.11 |

1.パート、新卒学校卒業者を除く常用雇用状況を表示。
2.有効求人倍率は、有効求人人数÷有効求職者数で、求職者1人あたりの求人数を表す。
また、分母である有効求職者数が0の場合は、求人倍率が計算できないため、求人数÷1として表示。



【職業別】求人・求職・賃金状況(パート除く常用)

| 職業別 | 求人 | | 求職 | | 賃金状況 | |
|------------|--------|--------|--------|---------|--------|---------|
| | 有効求人人数 | 平均 | 有効求職者数 | 平均 | 有効求人倍率 | 平均賃金 |
| 計 | 16,246 | 45,835 | 25,940 | 95,806 | 0.48 | 160,290 |
| 農林漁業 | 35 | 427 | 60 | 293 | 0.77 | 209,624 |
| 建設業 | 4,629 | 18,295 | 6,664 | 17,699 | 1.00 | 159,411 |
| 製造業 | 42 | 408 | 646 | 662 | 0.62 | 191,828 |
| 卸売業・小売業 | 689 | 1,815 | 1,25 | 206,455 | 1.25 | 249,256 |
| 情報・通信業 | 333 | 1,000 | 1,000 | 1,000 | 1.00 | 1,000 |
| 金融業 | 257 | 1,899 | 496 | 1,899 | 0.72 | 1,899 |
| サービス業 | 1,899 | 1,899 | 1,899 | 1,899 | 1.00 | 1,899 |
| 教育・文化・スポーツ | 496 | 1,899 | 1,899 | 1,899 | 1.00 | 1,899 |
| 健康・福祉 | 305 | 1,899 | 1,899 | 1,899 | 1.00 | 1,899 |
| その他 | 2,041 | 1,899 | 1,899 | 1,899 | 1.00 | 1,899 |
| 職業別の職業 | 157 | 1,899 | 1,899 | 1,899 | 1.00 | 1,899 |
| 職業別の職業 | 134 | 1,899 | 1,899 | 1,899 | 1.00 | 1,899 |
| 職業別の職業 | 2,121 | 1,899 | 1,899 | 1,899 | 1.00 | 1,899 |
| 職業別の職業 | 1,079 | 1,899 | 1,899 | 1,899 | 1.00 | 1,899 |
| 職業別の職業 | 45 | 1,899 | 1,899 | 1,899 | 1.00 | 1,899 |
| 職業別の職業 | 994 | 1,899 | 1,899 | 1,899 | 1.00 | 1,899 |
| 職業別の職業 | 3,067 | 1,899 | 1,899 | 1,899 | 1.00 | 1,899 |
| 職業別の職業 | 972 | 1,899 | 1,899 | 1,899 | 1.00 | 1,899 |
| 職業別の職業 | 313 | 1,899 | 1,899 | 1,899 | 1.00 | 1,899 |
| 職業別の職業 | 758 | 1,899 | 1,899 | 1,899 | 1.00 | 1,899 |
| 職業別の職業 | 643 | 1,899 | 1,899 | 1,899 | 1.00 | 1,899 |
| 職業別の職業 | 137 | 1,899 | 1,899 | 1,899 | 1.00 | 1,899 |
| 職業別の職業 | 492 | 1,899 | 1,899 | 1,899 | 1.00 | 1,899 |
| 職業別の職業 | 343 | 1,899 | 1,899 | 1,899 | 1.00 | 1,899 |
| 職業別の職業 | 1,895 | 1,899 | 1,899 | 1,899 | 1.00 | 1,899 |
| 職業別の職業 | 11 | 1,899 | 1,899 | 1,899 | 1.00 | 1,899 |
| 職業別の職業 | 245 | 548 | 241 | 948 | 0.58 | 156,894 |
| 職業別の職業 | 930 | 2,109 | 789 | 2,995 | 0.70 | 187,822 |
| 職業別の職業 | 292 | 521 | 349 | 1,201 | 0.46 | 155,108 |
| 職業別の職業 | 291 | 789 | 245 | 567 | 0.21 | 157,927 |
| 職業別の職業 | 33 | 58 | 36 | 61 | 0.95 | 148,558 |
| 職業別の職業 | 193 | 208 | 153 | 562 | 0.26 | 161,570 |
| 職業別の職業 | 1,482 | 3,259 | 1,273 | 4,600 | 0.72 | 170,850 |
| 職業別の職業 | 1,160 | 2,764 | 1,059 | 3,511 | 0.77 | 162,870 |
| 職業別の職業 | 222 | 378 | 245 | 712 | 0.52 | 179,448 |
| 職業別の職業 | 1,204 | 2,845 | 1,044 | 3,495 | 0.54 | 172,105 |
| 職業別の職業 | 274 | 543 | 100 | 527 | 1.54 | 162,746 |
| 職業別の職業 | 228 | 462 | 279 | 922 | 0.50 | 173,267 |
| 職業別の職業 | 206 | 452 | 131 | 406 | 1.11 | 162,707 |
| 職業別の職業 | 600 | 1,821 | 529 | 1,701 | 0.81 | 176,747 |
| 職業別の職業 | 1,017 | 1,821 | 2,747 | 16,746 | 0.11 | 132,752 |
| 職業別の職業 | 442 | 798 | 573 | 2,129 | 0.27 | 144,140 |
| 職業別の職業 | 207 | 427 | 641 | 5,058 | 0.08 | 188,872 |
| 職業別の職業 | 19 | 54 | 12 | 48 | 0.79 | 122,231 |
| 職業別の職業 | 349 | 627 | 2,521 | 9,521 | 0.07 | 187,060 |

『求人・求職・賃金状況』は、「求人・求職バランスシート」より細かい職種別の求人状況、求職状況、求人倍率、および賃金状況を表示している。
なお、黄色の行は『求人・求職バランスシート』で使用している職種分類となる。

1.パート、新卒学校卒業者を除く常用雇用状況を表示。
2.分母である有効求職者数が0の場合は、求人倍率が計算できないため、求人数÷1として表示。
有効求人賃金は平成24年4月に北海道のパロウワークに申し込まれた新規求職者の下位賃金の平均額を表示。
有効求職者賃金は平成24年4月に北海道のパロウワークに申し込まれた新規求職者の希望賃金の平均額を表示。

【職業別】求人・求職バランスシート(パート除く常用)

ハローワーク室蘭
パート除く常用

[令和6年12月内容]

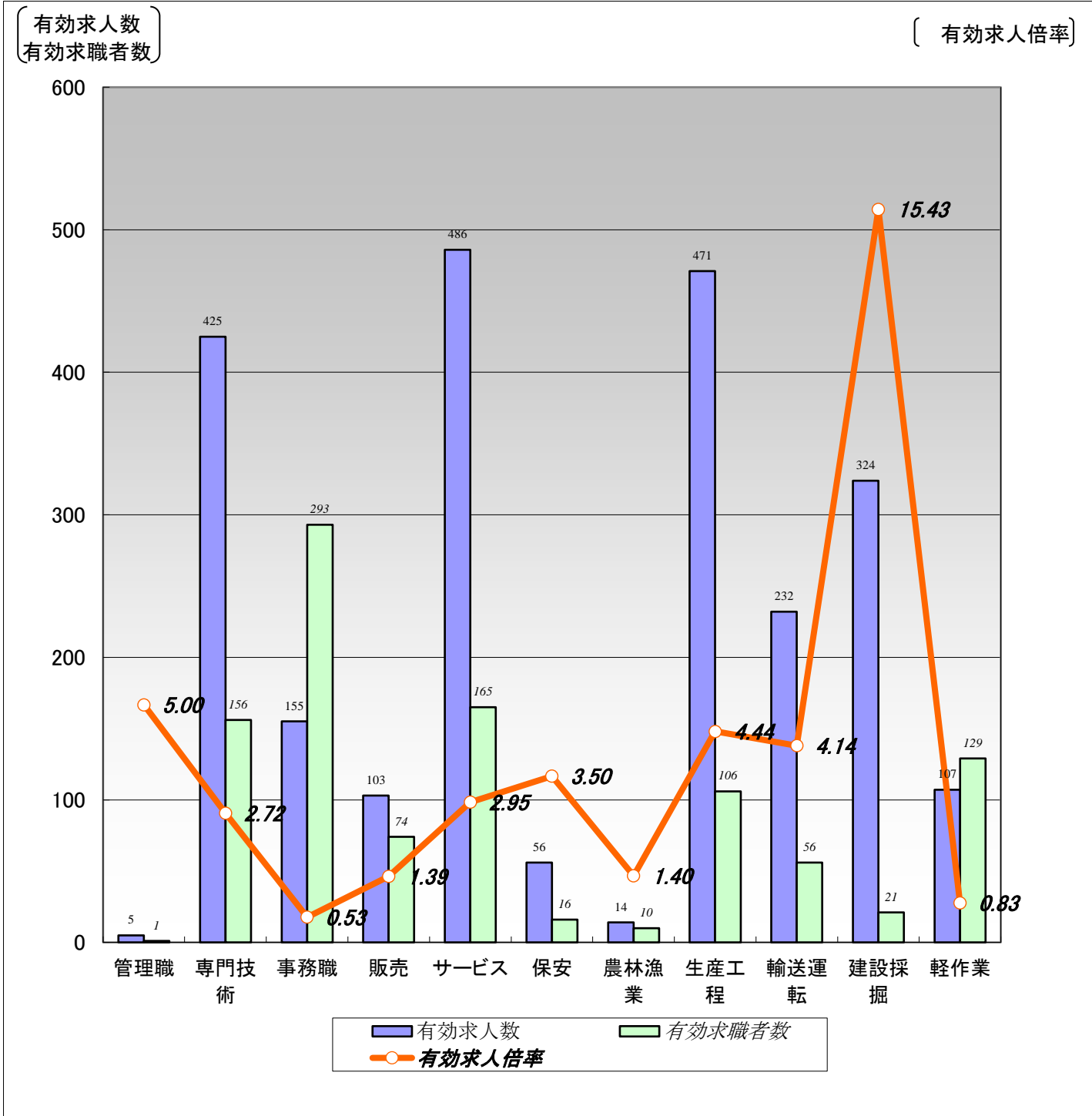

| | 職業計 | 管理職 | 専門技術 | 事務職 | 販売 | サービス | 保安 | 農林漁業 | 生産工程 | 輸送運転 | 建設採掘 | 軽作業 |
|--------|-------|------|------|------|------|------|------|------|------|------|-------|------|
| 有効求人数 | 2,378 | 5 | 425 | 155 | 103 | 486 | 56 | 14 | 471 | 232 | 324 | 107 |
| 有効求職者数 | 1,283 | 1 | 156 | 293 | 74 | 165 | 16 | 10 | 106 | 56 | 21 | 129 |
| 有効求人倍率 | 1.85 | 5.00 | 2.72 | 0.53 | 1.39 | 2.95 | 3.50 | 1.40 | 4.44 | 4.14 | 15.43 | 0.83 |

(注)1.パート、新規学校卒業者を除く常用雇用状況を表示。

2.有効求人倍率は、有効求人数÷有効求職者数で、求職者1人あたりの求人数を表す。

また、分母である有効求職者数が0の場合は、求人倍率が計算できないため、求人数÷1として表示。

3.ハローワークインターネットサービスの機能拡充に伴い、令和3年9月以降の数値には、ハローワークに来所せず、オンライン上で求職登録した求職者数が含まれている。

4.有効求職者数については、分類不能等のものが存在するため、職業計と必ずしも一致しない。

【職業別】求人・求職・賃金状況(パート除く常用)

ハローワーク室蘭
(単位:人、倍、円)

[令和6年12月内容]

| | 新規求人数 | 月間 有効求人数 | 新規求職 申込件数 | 月間 有効求職者数 | 有効求人倍率 | 新規求人賃金 | 新規求職 希望賃金 |
|----------------|-------|-------------|--------------|--------------|--------|---------|--------------|
| 職業計 | 807 | 2,378 | 234 | 1,283 | 1.85 | 208,555 | 195,529 |
| 管理的職業 | 4 | 5 | 0 | 1 | 5.00 | 280,000 | 0 |
| 専門的・技術的職業 | 155 | 425 | 34 | 156 | 2.72 | 230,937 | 216,061 |
| 開発・製造技術者 | 0 | 13 | 1 | 10 | 1.30 | 0 | 180,000 |
| 建築・土木・測量技術者 | 28 | 98 | 5 | 9 | 10.89 | 236,253 | 250,000 |
| 情報処理・通信技術者 | 5 | 15 | 1 | 10 | 1.50 | 210,000 | 250,000 |
| 医師、薬剤師等 | 15 | 22 | 0 | 3 | 7.33 | 360,456 | 0 |
| 看護師、保健師等 | 44 | 106 | 8 | 39 | 2.72 | 225,293 | 242,500 |
| 医療技術者、栄養士等 | 40 | 73 | 2 | 14 | 5.21 | 220,848 | 230,000 |
| 保育士、福祉相談員等 | 21 | 78 | 10 | 43 | 1.81 | 199,407 | 199,000 |
| 事務的職業 | 49 | 155 | 52 | 293 | 0.53 | 198,623 | 180,851 |
| 一般事務員 | 36 | 109 | 43 | 256 | 0.43 | 190,255 | 174,878 |
| 会計・経理事務員 | 6 | 21 | 4 | 16 | 1.31 | 218,183 | 165,000 |
| 営業・販売事務員 | 1 | 7 | 2 | 7 | 1.00 | 195,000 | 230,000 |
| 販売の職業 | 37 | 103 | 16 | 74 | 1.39 | 215,741 | 186,923 |
| 販売店員、訪問販売員 | 5 | 24 | 15 | 58 | 0.41 | 188,649 | 185,833 |
| 保険外交員、サービス外交員 | 4 | 7 | 0 | 1 | 7.00 | 195,093 | 0 |
| 営業員 | 28 | 72 | 1 | 15 | 4.80 | 223,146 | 200,000 |
| サービスの職業 | 149 | 486 | 20 | 165 | 2.95 | 196,512 | 187,368 |
| ホームヘルパー、ケアワーカー | 73 | 208 | 13 | 63 | 3.30 | 193,906 | 187,500 |
| 看護助手、歯科助手等 | 16 | 43 | 1 | 12 | 3.58 | 182,377 | 150,000 |
| 調理人、調理見習 | 34 | 103 | 2 | 36 | 2.86 | 192,698 | 200,000 |
| 給仕、接客サービス員 | 11 | 85 | 2 | 30 | 2.83 | 217,910 | 165,000 |
| マンション、駐車場等管理人 | 3 | 9 | 0 | 6 | 1.50 | 273,500 | 0 |
| 保安の職業 | 7 | 56 | 3 | 16 | 3.50 | 215,395 | 255,000 |
| 警備員 | 7 | 56 | 3 | 16 | 3.50 | 215,395 | 255,000 |
| 農林漁業の職業 | 6 | 14 | 1 | 10 | 1.40 | 201,333 | 200,000 |
| 生産工程の職業 | 171 | 471 | 24 | 106 | 4.44 | 197,844 | 209,000 |
| 生産機械制御・監視員 | 19 | 38 | 2 | 8 | 4.75 | 200,900 | 250,000 |
| 金属加工、溶接・溶断工 | 42 | 118 | 7 | 34 | 3.47 | 204,882 | 236,000 |
| その他の製造加工作業員 | 18 | 76 | 8 | 26 | 2.92 | 201,526 | 171,429 |
| 機械組立工 | 2 | 15 | 1 | 12 | 1.25 | 200,000 | 0 |
| 整備工・修理工 | 81 | 184 | 6 | 16 | 11.50 | 192,114 | 216,667 |
| 製品検査工 | 6 | 28 | 0 | 3 | 9.33 | 210,369 | 0 |
| 塗装、CADオペレーター | 3 | 12 | 0 | 7 | 1.71 | 153,000 | 0 |
| 輸送、機械運転の職業 | 103 | 232 | 11 | 56 | 4.14 | 214,386 | 204,000 |
| 自動車運転手 | 92 | 158 | 6 | 38 | 4.16 | 210,111 | 191,667 |
| ボイラー・建設機械運転工 | 10 | 68 | 3 | 14 | 4.86 | 230,880 | 230,000 |
| 建設・採掘の職業 | 85 | 324 | 3 | 21 | 15.43 | 203,752 | 193,333 |
| 型枠大工、とび工 | 34 | 117 | 0 | 2 | 58.50 | 212,388 | 0 |
| 大工・左官 | 13 | 40 | 1 | 7 | 5.71 | 186,550 | 200,000 |
| 電気工事、電気配線工 | 20 | 52 | 0 | 3 | 17.33 | 202,390 | 0 |
| 建設・土木作業員 | 18 | 115 | 2 | 9 | 12.78 | 205,930 | 190,000 |
| 運搬・清掃・包装の職業 | 41 | 107 | 21 | 129 | 0.83 | 194,581 | 179,000 |
| 運搬、配達、倉庫作業員 | 21 | 50 | 9 | 54 | 0.93 | 196,082 | 182,222 |
| 清掃作業員 | 13 | 29 | 3 | 26 | 1.12 | 191,207 | 186,667 |
| 包装作業員 | 0 | 5 | 0 | 1 | 5.00 | 0 | 0 |
| 選別作業員、軽作業員 | 7 | 23 | 9 | 48 | 0.48 | 196,921 | 172,500 |

注) 1.パート、新規学校卒業者を除く常用雇用状況を表示。

2.職業分類については、「日本標準職業分類」を使用している。

3.分母である有効求職者数が0の場合は、求人倍率が計算できないため、求人数÷1として表示。

4.新規求人賃金は令和6年12月に室蘭のハローワークに申し込まれた新規求人の下限賃金の平均額を表示。

5.新規求職希望賃金は令和6年12月に室蘭のハローワークに申し込まれた新規求職の希望賃金の平均額を表示。

6.ハローワークインターネットサービスの機能拡充に伴い、令和3年9月以降の数値には、ハローワークに来所せず、オンライン上で求職登録した求職者数が含まれている。

【職業別】求人・求職バランスシート(常用パート)

【職業別】求人・求職・賃金状況(常用パート) 解説

I 用語の解説

使用されている主な用語について、簡単に説明をしています。

1. 雇用形態関係

(1) 雇用形態

就業形態と雇用期間を組み合わせたもの。

| | 就業形態 | | パートタイム | |
|------|--------|-----|------------|---------|
| | 一般 | | | |
| 雇用形態 | ②常用 | ①全数 | ⑤常用的パートタイム | ④パートタイム |
| 雇用期間 | ③臨時・季節 | | ⑥臨時的パートタイム | |



求人・求職バランスシートでは、⑤(常用的パートタイム)、で作成しています。

(2) 就業形態

1 一般

下記2のパートタイム以外のもの。

2 パートタイム

1日、1週間又は1ヶ月の所定労働時間が、当該事業所において、同種の業務に従事する通常の労働者の所定労働時間に比べ、相当程度短いもの。

(3) 雇用期間

1 常用

雇用契約において雇用期間の定めのない仕事、又は4ヶ月以上の雇用期間が定められている仕事(季節労働を除く。)

2 臨時・季節

雇用契約において1ヶ月以上4ヶ月未満の雇用期間を定めて就労する「臨時」と季節的な労働需要に対し、又は季節的な余暇を利用して一定の期間(1年未満)を定めて就労する季節の計。

2. 求人・求職関係

(1) 求人

①新規求人数

その月に新たに受け付けた求人数。

②月間有効求人数

「前月から未充足のまま繰り越された求人数」と「新規求人数」の合計。

(2) 求職

①新規求職申込件数

その月に新たに受け付けた求職申込みの件数。

②月間有効求職者数

「前月から繰り越して引き続き求職している者の数」と「新規求職申込件数」の合計。

③ ハローワークインターネットサービスの機能拡充に伴い、令和3年9月以降の数値には、ハローワークに来所せず、オンライン上で「求職者マイページ」を開設した求職者数が含まれている。

(3) 有効求人倍率

・1人の有効求職者に対し、どれだけの有効求人数があるかを示す指標。
月間有効求人倍率 = 月間有効求人数 / 月間有効求職者数 (倍)

3. 平均賃金関係

(1) 新規求人平均賃金

新規求人の賃金の平均。求人には賃金の下限、上限があり、【職業別】求人・求職・賃金状況(常用パート)では下限平均額を表示。

(2) 新規求職平均希望賃金

新規求職申込された求職者の希望賃金の平均金額。

Ⅱ 表の見方

【職業別】求人・求職バランスシート(常用パート)

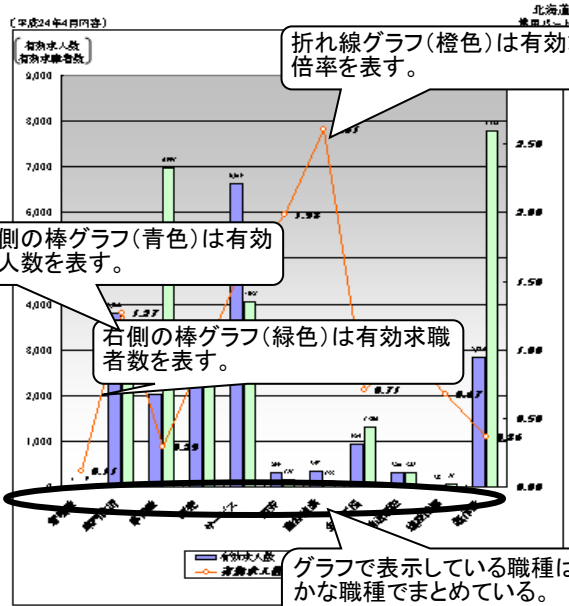

| 職業別 | 有効求人 | 有効求職者 | 有効求人倍率 |
|---------|--------|--------|--------|
| 全職種 | 20,824 | 28,456 | 0.72 |
| 専門的職業 | 2,802 | 6,291 | 0.45 |
| 事務系職業 | 2,030 | 2,845 | 0.71 |
| サービス系職業 | 3,170 | 4,087 | 0.77 |
| 製造業 | 6,619 | 151 | 43.8 |
| 建設業 | 299 | 138 | 2.16 |
| 運輸業 | 347 | 1,206 | 0.29 |
| 情報・通信業 | 924 | 825 | 1.11 |
| その他 | 82 | 57 | 1.44 |

注1 新規卒業者を除く(常用パート)雇用状況を表す。
 注2 有効求人倍率は、有効求人÷有効求職者数で、求職者1人あたりの求人数を表す。
 また、分母である有効求職者数が0の場合は、求人倍率が計算できないため、求人倍率+1として表す。

【職業別】求人・求職・賃金状況(常用パート)

| 職業別 | 求人 | | 求職 | | 賃金状況 | |
|---------|-------|--------|-------|--------|--------|--------|
| | 新規求人 | 有効求人 | 新規求職 | 有効求職 | 有効求人倍率 | 有効求職倍率 |
| 全職種 | 8,614 | 20,824 | 7,966 | 28,456 | 0.72 | 3.42 |
| 専門的職業 | 1,262 | 2,802 | 308 | 2,825 | 1.27 | 1.174 |
| 事務系職業 | 2 | 6 | 19 | 41 | 0.15 | 705 |
| サービス系職業 | 2 | 7 | 8 | 59 | 0.15 | 877 |
| 製造業 | 2 | 12 | 8 | 40 | 0.20 | 720 |
| 建設業 | 75 | 22 | 15 | 61 | 2.92 | 2,025 |
| 運輸業 | 452 | 14 | 14 | 807 | 1.56 | 1,190 |
| 情報・通信業 | 116 | 369 | 1 | 1,022 | | 877 |
| その他 | 848 | | | | | |
| 事務系職業 | 1,087 | | | | | |
| 一般事務員 | 297 | | | | | |
| 事務系職業 | 96 | | | | | |
| 営業・販売員 | 40 | | | | | |
| サービス系職業 | 1,115 | | | | | |
| 接客・販売員 | 1,072 | | | | | |
| 接客・販売員 | 5 | | | | | |
| 接客・販売員 | 86 | | | | | |
| サービス系職業 | 2,795 | | | | | |
| 接客・販売員 | 690 | | | | | |
| 接客・販売員 | 121 | | | | | |
| 接客・販売員 | 761 | | | | | |
| 接客・販売員 | 855 | | | | | |
| 接客・販売員 | 182 | | | | | |
| 製造業 | 211 | | | | | |
| 製造業 | 211 | | | | | |
| 製造業 | 257 | | | | | |
| 製造業 | 404 | | | | | |
| 製造業 | 0 | | | | | |
| 製造業 | 3 | 17 | 3 | 29 | 0.85 | 751 |
| 製造業 | 860 | 858 | 249 | 1,144 | 0.75 | 725 |
| 製造業 | 9 | 21 | 10 | 59 | 0.26 | 790 |
| 製造業 | 11 | 16 | 3 | 21 | 0.76 | 771 |
| 製造業 | 5 | 5 | 11 | 20 | 0.25 | 807 |
| 製造業 | 2 | 7 | 5 | 35 | 0.20 | 798 |
| 製造業 | 145 | 320 | 102 | 826 | 0.92 | 865 |
| 製造業 | 181 | 239 | 81 | 270 | 1.07 | 859 |
| 製造業 | 15 | 27 | 15 | 33 | 0.71 | 906 |
| 製造業 | 4 | 33 | 15 | 57 | 0.67 | 826 |
| 製造業 | 0 | 0 | 1 | 4 | 0.00 | 0 |
| 製造業 | 2 | 4 | 3 | 20 | 0.20 | 901 |
| 製造業 | 0 | 3 | 1 | 5 | 0.60 | 0 |
| 製造業 | 2 | 81 | 5 | 25 | 1.11 | 750 |
| 製造業 | 1,825 | 2,824 | 1,263 | 2,761 | 0.68 | 745 |
| 製造業 | 130 | 441 | 75 | 362 | 1.22 | 752 |
| 製造業 | 329 | 1,834 | 591 | 3,508 | 0.45 | 755 |
| 製造業 | 58 | 72 | 17 | 41 | 1.76 | 782 |
| 製造業 | 271 | 627 | 1,067 | 3,270 | 0.16 | 761 |

『求人・求職・賃金状況』は、「求人・求職バランスシート」より細かい職種別の求人状況、求職状況、求人倍率、および賃金状況を表示している。
 なお、黄色の行は『求人・求職バランスシート』で使用している

注1 新規卒業者を除く(常用パート)雇用状況を表す。
 注2 分母である有効求職者数が0の場合は、求人倍率が計算できないため、求人倍率+1として表す。
 注3 新規求人賃金は平成24年4月に北海道のハローワークに申し込まれた新規求人の下賃金の平均額を表す。
 注4 新規求職希望賃金は平成24年4月に北海道のハローワークに申し込まれた新規求職者の希望賃金の平均額を表す。

【職業別】求人・求職バランスシート(常用パート)

ハローワーク室蘭
常用パート

[令和6年12月内容]

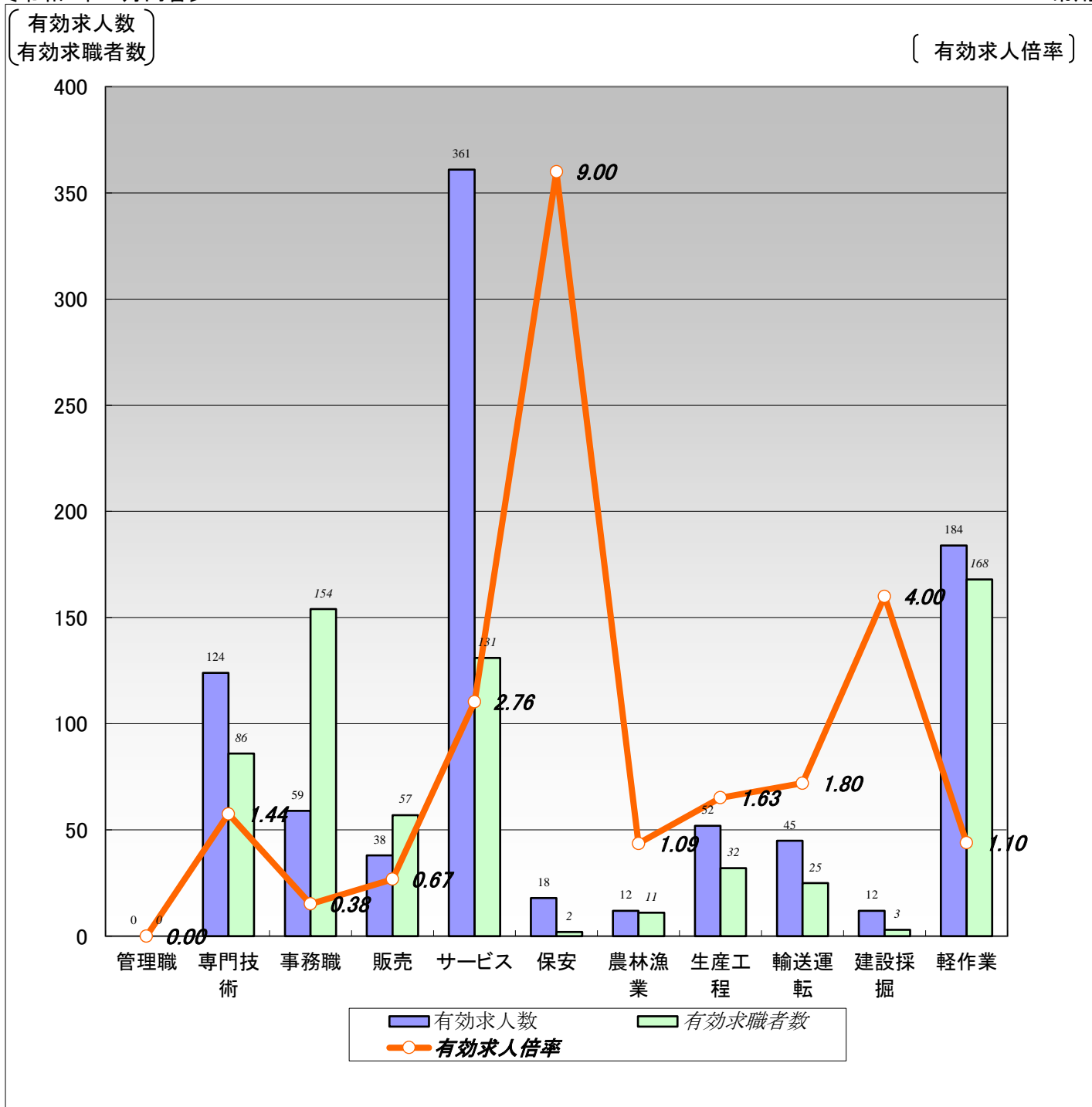

| | 職業計 | 管理職 | 専門技術 | 事務職 | 販売 | サービス | 保安 | 農林漁業 | 生産工程 | 輸送運転 | 建設採掘 | 軽作業 |
|--------|------|------|------|------|------|------|------|------|------|------|------|------|
| 有効求人数 | 905 | 0 | 124 | 59 | 38 | 361 | 18 | 12 | 52 | 45 | 12 | 184 |
| 有効求職者数 | 960 | 0 | 86 | 154 | 57 | 131 | 2 | 11 | 32 | 25 | 3 | 168 |
| 有効求人倍率 | 0.94 | 0.00 | 1.44 | 0.38 | 0.67 | 2.76 | 9.00 | 1.09 | 1.63 | 1.80 | 4.00 | 1.10 |

(注)1.新規学校卒業者を除く常用的パート雇用状況を表示。

2.有効求人倍率は、有効求人数÷有効求職者数で、求職者1人あたりの求人数を表す。

また、分母である有効求職者数が0の場合は、求人倍率が計算できないため、求人数÷1として表示。

3.ハローワークインターネットサービスの機能拡充に伴い、令和3年9月以降の数値には、ハローワークに来所せず、オンライン上で求職登録した求職者数が含まれている。

4.有効求職者数については、分類不能等のものが存在するため、職業計と必ずしも一致しない。

【職業別】求人・求職・賃金状況(常用パート)

ハローワーク室蘭

(単位:人、倍、円)

[令和6年12月内容]

| | 新規求人数 | 月間 有効求人数 | 新規求職 申込件数 | 月間 有効求職者数 | 有効求人倍率 | 新規求人賃金 | 新規求職 希望賃金 |
|----------------|-------|-------------|--------------|--------------|--------|--------|--------------|
| 職業計 | 224 | 905 | 182 | 960 | 0.94 | 1,094 | 1,061 |
| 管理的職業 | 0 | 0 | 0 | 0 | 0.00 | 0 | 0 |
| 専門的・技術的職業 | 37 | 124 | 21 | 86 | 1.44 | 1,278 | 1,241 |
| 開発・製造技術者 | 0 | 0 | 1 | 5 | 0.00 | 0 | 1,010 |
| 建築・土木・測量技術者 | 0 | 0 | 0 | 4 | 0.00 | 0 | 0 |
| 情報処理・通信技術者 | 0 | 1 | 0 | 2 | 0.50 | 0 | 0 |
| 医師、薬剤師等 | 2 | 8 | 0 | 2 | 4.00 | 2,500 | 0 |
| 看護師、保健師等 | 10 | 50 | 12 | 39 | 1.28 | 1,277 | 1,293 |
| 医療技術者、栄養士等 | 13 | 27 | 2 | 3 | 9.00 | 1,258 | 1,500 |
| 保育士、福祉相談員等 | 11 | 30 | 4 | 21 | 1.43 | 1,066 | 1,010 |
| 事務的職業 | 16 | 59 | 22 | 154 | 0.38 | 1,021 | 1,024 |
| 一般事務員 | 14 | 46 | 22 | 142 | 0.32 | 1,022 | 1,024 |
| 会計・経理事務員 | 2 | 7 | 0 | 7 | 1.00 | 1,010 | 0 |
| 営業・販売事務員 | 0 | 4 | 0 | 1 | 4.00 | 0 | 0 |
| 販売の職業 | 6 | 38 | 7 | 57 | 0.67 | 1,028 | 1,012 |
| 販売店員、訪問販売員 | 5 | 24 | 7 | 55 | 0.44 | 1,032 | 1,012 |
| 保険外交員、サービス外交員 | 1 | 7 | 0 | 1 | 7.00 | 1,010 | 0 |
| 営業員 | 0 | 7 | 0 | 1 | 7.00 | 0 | 0 |
| サービスの職業 | 98 | 361 | 26 | 131 | 2.76 | 1,054 | 1,017 |
| ホームヘルパー、ケアワーカー | 36 | 124 | 6 | 25 | 4.96 | 1,057 | 1,010 |
| 看護助手、歯科助手等 | 21 | 49 | 3 | 5 | 9.80 | 1,072 | 1,040 |
| 調理人、調理見習 | 14 | 67 | 11 | 56 | 1.20 | 1,062 | 1,027 |
| 給仕、接客サービス員 | 10 | 68 | 4 | 22 | 3.09 | 1,038 | 1,033 |
| マンション、駐車場等管理人 | 0 | 7 | 1 | 3 | 2.33 | 0 | 1,010 |
| 保安の職業 | 3 | 18 | 1 | 2 | 9.00 | 1,055 | 1,010 |
| 警備員 | 3 | 18 | 1 | 2 | 9.00 | 1,055 | 1,010 |
| 農林漁業の職業 | 6 | 12 | 1 | 11 | 1.09 | 1,179 | 0 |
| 生産工程の職業 | 12 | 52 | 10 | 32 | 1.63 | 1,045 | 1,018 |
| 生産機械制御・監視員 | 0 | 0 | 0 | 0 | 0.00 | 0 | 0 |
| 金属加工、溶接・溶断工 | 0 | 2 | 0 | 0 | 2.00 | 0 | 0 |
| その他の製造加工作業員 | 10 | 48 | 7 | 20 | 2.40 | 1,025 | 1,010 |
| 機械組立工 | 0 | 0 | 0 | 0 | 0.00 | 0 | 0 |
| 整備工・修理工 | 0 | 0 | 1 | 8 | 0.00 | 0 | 1,010 |
| 製品検査工 | 2 | 2 | 0 | 2 | 1.00 | 1,085 | 0 |
| 塗装、CADオペレーター | 0 | 0 | 2 | 2 | 0.00 | 0 | 1,050 |
| 輸送、機械運転の職業 | 8 | 45 | 4 | 25 | 1.80 | 1,172 | 1,508 |
| 自動車運転手 | 8 | 34 | 3 | 22 | 1.55 | 1,172 | 1,010 |
| ボイラー・建設機械運転工 | 0 | 9 | 1 | 3 | 3.00 | 0 | 3,000 |
| 建設・採掘の職業 | 0 | 12 | 0 | 3 | 4.00 | 0 | 0 |
| 型枠大工、とび工 | 0 | 0 | 0 | 0 | 0.00 | 0 | 0 |
| 大工・左官 | 0 | 0 | 0 | 0 | 0.00 | 0 | 0 |
| 電気工事、電気配線工 | 0 | 8 | 0 | 1 | 8.00 | 0 | 0 |
| 建設・土木作業員 | 0 | 4 | 0 | 2 | 2.00 | 0 | 0 |
| 運搬・清掃・包装の職業 | 38 | 184 | 32 | 168 | 1.10 | 1,064 | 1,024 |
| 運搬、配達、倉庫作業員 | 6 | 32 | 3 | 15 | 2.13 | 1,067 | 1,010 |
| 清掃作業員 | 23 | 116 | 15 | 73 | 1.59 | 1,050 | 1,028 |
| 包装作業員 | 0 | 2 | 0 | 2 | 1.00 | 0 | 0 |
| 選別作業員、軽作業員 | 9 | 34 | 14 | 78 | 0.44 | 1,105 | 1,025 |

注) 1.新規学校卒業者を除く常用的パート雇用状況を表示。

2.職業分類については、「日本標準職業分類」を使用している。

3.分母である有効求職者数が0の場合は、求人倍率が計算できないため、求人数÷1として表示。

4.新規求人賃金は令和6年12月に室蘭のハローワークに申し込まれた新規求人の下限賃金の平均額を表示。

5.新規求職希望賃金は令和6年12月に室蘭のハローワークに申し込まれた新規求職の希望賃金の平均額を表示。

6.ハローワークインターネットサービスの機能拡充に伴い、令和3年9月以降の数値には、ハローワークに来所せず、オンライン上で求職登録した求職者数が含まれている。

【職業別】求人・求職バランスシート(パート含む常用) 【職業別】求人・求職・賃金状況(パート含む常用) 解説

I 用語の解説

使用されている主な用語について、簡単に説明をしています。

1. 雇用形態関係

(1) 雇用形態

就業形態と雇用期間を組み合わせたもの。

| | 就業形態 | | パートタイム | |
|------|--------|-----|------------|---------|
| | 一般 | | | |
| 雇用形態 | ②常用 | ①全数 | ⑤常用的パートタイム | ④パートタイム |
| 雇用期間 | ③臨時・季節 | | ⑥臨時的パートタイム | |



求人・求職バランスシートでは、②(常用)+⑤(常用的パートタイム)で作成しています。

(2) 就業形態

1 一般

下記2のパートタイム以外のもの。

2 パートタイム

1日、1週間又は1ヶ月の所定労働時間が、当該事業所において、同種の業務に従事する通常の労働者の所定労働時間に比べ、相当程度短いもの。

(3) 雇用期間

1 常用

雇用契約において雇用期間の定めのない仕事、又は4ヶ月以上の雇用期間が定められている仕事(季節労働を除く。)

2 臨時・季節

雇用契約において1ヶ月以上4ヶ月未満の雇用期間を定めて就労する「臨時」と季節的な労働需要に対し、又は季節的な余暇を利用して一定の期間(1年未満)を定めて就労する季節の計。

2. 求人・求職関係

(1) 求人

①新規求人数

その月に新たに受け付けた求人数。

②月間有効求人数

「前月から未充足のまま繰り越された求人数」と「新規求人数」の合計。

(2) 求職

①新規求職申込件数

その月に新たに受け付けた求職申込みの件数。

②月間有効求職者数

「前月から繰り越して引き続き求職している者の数」と「新規求職申込件数」の合計。

③ ハローワークインターネットサービスの機能拡充に伴い、令和3年9月以降の数値には、ハローワークに来所せず、オンライン上で「求職者マイページ」を開設した求職者数が含まれている。

(3) 有効求人倍率

・1人の有効求職者に対し、どれだけの有効求人数があるかを示す指標。
月間有効求人倍率 = 月間有効求人数 / 月間有効求職者数 (倍)

3. 平均賃金関係

(1) 新規求人平均賃金

新規求人の賃金の平均。求人には賃金の下限、上限があり、【職業別】求人・求職・賃金状況(パート除く常用)では下限平均額を表示。

(2) 新規求職平均希望賃金

新規求職申込された求職者の希望賃金の平均金額。

Ⅱ 表の見方

【職業別】求人・求職バランスシート(パート含む常用)

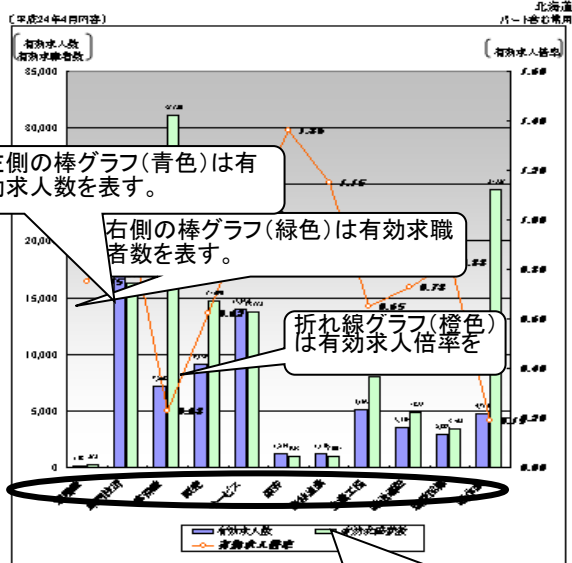

| 職業別 | 有効求人 | 有効求職者 | 有効求人倍率 |
|---------|--------|--------|--------|
| 計 | 56,269 | 17,097 | 3.29 |
| 製造業 | 212 | 16,842 | 0.0125 |
| 建設業 | 1,051 | 2,208 | 0.476 |
| 卸売業・小売業 | 409 | 7,208 | 0.0568 |
| 飲食業 | 1,822 | 14,690 | 0.124 |
| サービス業 | 1,056 | 1,056 | 1.0 |

注1 新規求職者数を除くパートを含む雇用状況を表す。
 注2 有効求人倍率は、有効求人数÷有効求職者数で、求職者1人当たりの求人数を表す。
 また、分母である有効求職者数が0の場合は、求人倍率が計算できないため、求人数÷1として表す。

グラフで表示している職種は大まかな職種でまとめている。

【職業別】求人・求職・賃金状況(パート含む常用)

| 職業別 | 求人 | | 求職 | | 賃金状況 | |
|---------|--------|--------|---------|---------|---------|-------|
| | 有効求人 | 有効求職者 | 有効求人 | 有効求職者 | 平均賃金 | 平均賃金 |
| 計 | 56,269 | 17,097 | 138,762 | 169,220 | 171,255 | 842 |
| 製造業 | 212 | 16,842 | 189,141 | 139,512 | 1,174 | 988 |
| 建設業 | 1,051 | 2,208 | 191,228 | 204,733 | 705 | 942 |
| 卸売業・小売業 | 409 | 7,208 | 206,455 | 249,256 | 877 | 771 |
| 飲食業 | 1,822 | 14,690 | 186,764 | 201,760 | 720 | 759 |
| サービス業 | 1,056 | 1,056 | 312,240 | 295,965 | 2,025 | 1,629 |
| 平均 | 0.54 | 0.75 | 1.05 | 0.28 | 0.67 | |

『求人・求職・賃金状況』は、「求人・求職バランスシート」より細かい職種別の求人状況、求職状況、求人倍率、および賃金状況を表示している。
 なお、黄色の行は『求人・求職バランスシート』で使用している職種分類となる。

注1 新規求職者数を除くパートを含む雇用状況を表す。
 注2 分母である有効求職者数が0の場合は、求人倍率が計算できないため、求人数÷1として表す。
 注3 求人賃金は平成24年4月に北海道のハローワークに申し込まれた新規求職者の下位賃金の平均額を表す。
 注4 求職者平均賃金は平成24年4月に北海道のハローワークに申し込まれた新規求職者の希望賃金の平均額を表す。

【職業別】求人・求職バランスシート(パート含む常用)

ハローワーク室蘭
パート含む常用

[令和6年12月内容]

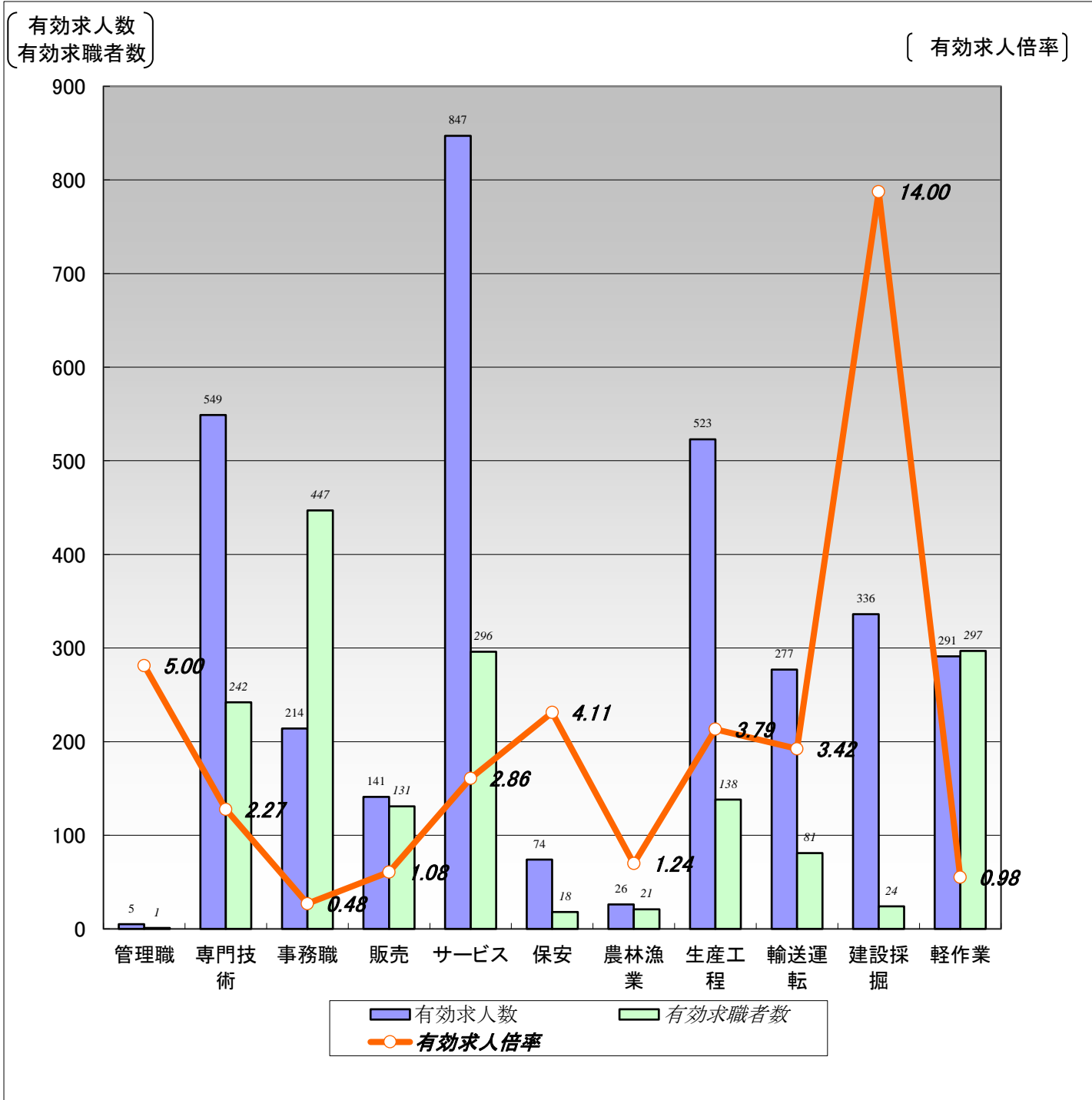

| | 職業計 | 管理職 | 専門技術 | 事務職 | 販売 | サービス | 保安 | 農林漁業 | 生産工程 | 輸送運転 | 建設採掘 | 軽作業 |
|--------|-------|------|------|------|------|------|------|------|------|------|-------|------|
| 有効求人人数 | 3,283 | 5 | 549 | 214 | 141 | 847 | 74 | 26 | 523 | 277 | 336 | 291 |
| 有効求職者数 | 2,243 | 1 | 242 | 447 | 131 | 296 | 18 | 21 | 138 | 81 | 24 | 297 |
| 有効求人倍率 | 1.46 | 5.00 | 2.27 | 0.48 | 1.08 | 2.86 | 4.11 | 1.24 | 3.79 | 3.42 | 14.00 | 0.98 |

(注)1.新規学校卒業者を除くパート含む常用雇用状況を表示。

2.有効求人倍率は、有効求人人数÷有効求職者数で、求職者1人あたりの求人数を表す。

また、分母である有効求職者数が0の場合は、求人倍率が計算できないため、求人数÷1として表示。

3.ハローワークインターネットサービスの機能拡充に伴い、令和3年9月以降の数値には、ハローワークに来所せず、オンライン上で求職登録した求職者数が含まれている。

4.有効求職者数については、分類不能等のものが存在するため、職業計と必ずしも一致しない。

【職業別】求人・求職・賃金状況(パート含む常用)

ハローワーク室蘭

(単位:人、倍、円)

[令和6年12月内容]

| | 月間有効 求人倍率 | 月間有効 求人数 | 月間有効 求職者数 | 一般 | | パート | |
|----------------|--------------|-------------|--------------|---------|----------|--------|----------|
| | | | | 新規求人賃金 | 新規求職希望賃金 | 新規求人賃金 | 新規求職希望賃金 |
| 職業計 | 1.46 | 3,283 | 2,243 | 208,555 | 195,529 | 1,094 | 1,061 |
| 管理的職業 | 5.00 | 5 | 1 | 280,000 | 0 | 0 | 0 |
| 専門的・技術的職業 | 2.27 | 549 | 242 | 230,937 | 216,061 | 1,278 | 1,241 |
| 開発・製造技術者 | 0.87 | 13 | 15 | 0 | 180,000 | 0 | 1,010 |
| 建築・土木・測量技術者 | 7.54 | 98 | 13 | 236,253 | 250,000 | 0 | 0 |
| 情報処理・通信技術者 | 1.33 | 16 | 12 | 210,000 | 250,000 | 0 | 0 |
| 医師、薬剤師等 | 6.00 | 30 | 5 | 360,456 | 0 | 2,500 | 0 |
| 看護師、保健師等 | 2.00 | 156 | 78 | 225,293 | 242,500 | 1,277 | 1,293 |
| 医療技術者、栄養士等 | 5.88 | 100 | 17 | 220,848 | 230,000 | 1,258 | 1,500 |
| 保育士、福祉相談員等 | 1.69 | 108 | 64 | 199,407 | 199,000 | 1,066 | 1,010 |
| 事務的職業 | 0.48 | 214 | 447 | 198,623 | 180,851 | 1,021 | 1,024 |
| 一般事務員 | 0.39 | 155 | 398 | 190,255 | 174,878 | 1,022 | 1,024 |
| 会計・経理事務員 | 1.22 | 28 | 23 | 218,183 | 165,000 | 1,010 | 0 |
| 営業・販売事務員 | 1.38 | 11 | 8 | 195,000 | 230,000 | 0 | 0 |
| 販売の職業 | 1.08 | 141 | 131 | 215,741 | 186,923 | 1,028 | 1,012 |
| 販売店員、訪問販売員 | 0.42 | 48 | 113 | 188,649 | 185,833 | 1,032 | 1,012 |
| 保険外交員、サービス外交員 | 7.00 | 14 | 2 | 195,093 | 0 | 1,010 | 0 |
| 営業員 | 4.94 | 79 | 16 | 223,146 | 200,000 | 0 | 0 |
| サービスの職業 | 2.86 | 847 | 296 | 196,512 | 187,368 | 1,054 | 1,017 |
| ホームヘルパー、ケアワーカー | 3.77 | 332 | 88 | 193,906 | 187,500 | 1,057 | 1,010 |
| 看護助手、歯科助手等 | 5.41 | 92 | 17 | 182,377 | 150,000 | 1,072 | 1,040 |
| 調理人、調理見習 | 1.85 | 170 | 92 | 192,698 | 200,000 | 1,062 | 1,027 |
| 給仕、接客サービス員 | 2.94 | 153 | 52 | 217,910 | 165,000 | 1,038 | 1,033 |
| マンション、駐車場等管理人 | 1.78 | 16 | 9 | 273,500 | 0 | 0 | 1,010 |
| 保安の職業 | 4.11 | 74 | 18 | 215,395 | 255,000 | 1,055 | 1,010 |
| 警備員 | 4.11 | 74 | 18 | 215,395 | 255,000 | 1,055 | 1,010 |
| 農林漁業の職業 | 1.24 | 26 | 21 | 201,333 | 200,000 | 1,179 | 0 |
| 生産工程の職業 | 3.79 | 523 | 138 | 197,844 | 209,000 | 1,045 | 1,018 |
| 生産機械制御・監視員 | 4.75 | 38 | 8 | 200,900 | 250,000 | 0 | 0 |
| 金属加工、溶接・溶断工 | 3.53 | 120 | 34 | 204,882 | 236,000 | 0 | 0 |
| その他の製造加工作業員 | 2.70 | 124 | 46 | 201,526 | 171,429 | 1,025 | 1,010 |
| 機械組立工 | 1.25 | 15 | 12 | 200,000 | 0 | 0 | 0 |
| 整備工・修理工 | 7.67 | 184 | 24 | 192,114 | 216,667 | 0 | 1,010 |
| 製品検査工 | 6.00 | 30 | 5 | 210,369 | 0 | 1,085 | 0 |
| 塗装、CADオペレーター | 1.33 | 12 | 9 | 153,000 | 0 | 0 | 1,050 |
| 輸送、機械運転の職業 | 3.42 | 277 | 81 | 214,386 | 204,000 | 1,172 | 1,508 |
| 自動車運転手 | 3.20 | 192 | 60 | 210,111 | 191,667 | 1,172 | 1,010 |
| ボイラー・建設機械運転工 | 4.53 | 77 | 17 | 230,880 | 230,000 | 0 | 3,000 |
| 建設・採掘の職業 | 14.00 | 336 | 24 | 203,752 | 193,333 | 0 | 0 |
| 型枠大工、とび工 | 58.50 | 117 | 2 | 212,388 | 0 | 0 | 0 |
| 大工・左官 | 5.71 | 40 | 7 | 186,550 | 200,000 | 0 | 0 |
| 電気工事、電気配線工 | 15.00 | 60 | 4 | 202,390 | 0 | 0 | 0 |
| 建設・土木作業員 | 10.82 | 119 | 11 | 205,930 | 190,000 | 0 | 0 |
| 運搬・清掃・包装の職業 | 0.98 | 291 | 297 | 194,581 | 179,000 | 1,064 | 1,024 |
| 運搬、配達、倉庫作業員 | 1.19 | 82 | 69 | 196,082 | 182,222 | 1,067 | 1,010 |
| 清掃作業員 | 1.46 | 145 | 99 | 191,207 | 186,667 | 1,050 | 1,028 |
| 包装作業員 | 2.33 | 7 | 3 | 0 | 0 | 0 | 0 |
| 選別作業員、軽作業員 | 0.45 | 57 | 126 | 196,921 | 172,500 | 1,105 | 1,025 |

注) 1.新規学校卒業者を除くパート含む常用雇用状況を表示。

2.職業分類については、「日本標準職業分類」を使用している。

3.分母である有効求職者数が0の場合は、求人倍率が計算できないため、求人数÷1として表示。

4.新規求人賃金は令和6年12月に室蘭のハローワークに申し込まれた新規求人の下限賃金の平均額を表示。

5.新規求職希望賃金は令和6年12月に室蘭のハローワークに申し込まれた新規求職の希望賃金の平均額を表示。

6.ハローワークインターネットサービスの機能拡充に伴い、令和3年9月以降の数値には、ハローワークに来所せず、オンライン上で求職登録した求職者数が含まれている。

【雇用形態別・産業別】有効求人数・新規求人数・充足状況 解説

I 用語の解説

使用されている主な用語について、簡単に説明をしています。

1. 雇用形態関係

(1) 雇用形態

就業形態と雇用期間を組み合わせたもの。

| | 就業形態 | |
|------|---------------|--------------------------|
| | 一般 | パートタイム |
| 雇用期間 | ②常用 ③臨時・季節 | ⑤常用的パートタイム ⑥臨時的パートタイム |
| | ①全数 | ④パートタイム |



【雇用形態別・産業別】有効求人数・新規求人数・充足状況では、②常用(パートを除く)+⑤常用的パートタイムで作成しています。

(2) 就業形態

1 一般

下記2のパートタイム以外のもの。

2 パートタイム

1日、1週間又は1ヶ月の所定労働時間が、当該事業所において、同種の業務に従事する通常の労働者の所定労働時間に比べ、相当程度短いもの。

(3) 雇用期間

1 常用

雇用契約において雇用期間の定めのない仕事、又は4ヶ月以上の雇用期間が定められている仕事(季節労働を除く。)

2 臨時・季節

雇用契約において1ヶ月以上4ヶ月未満の雇用期間を定めて就労する「臨時」と季節的な労働需要に対し、又は季節的な余暇を利用して一定の期間(1年未満)を定めて就労する季節の計。

2. 求人・求職関係

(1) 求人

① 新規求人数

その月に新たに受け付けた求人数。

② 月間有効求人数

「前月から未充足のまま繰り越された求人数」と「新規求人数」の合計。

(2) 求職

① 新規求職申込件数

その月に新たに受け付けた求職申込みの件数。

② 月間有効求職者数

「前月から繰り越して引き続き求職している者の数」と「新規求職申込件数」の合計。

(3) 有効求人倍率

・1人の有効求職者に対し、どれだけの有効求人数があるかを示す指標。

月間有効求人倍率 = 月間有効求人数 / 月間有効求職者数 (倍)

Ⅱ 表の見方

【雇用形態別・産業別】有効求人数・新規求人数・充足状況

[平成21年4月内容]

北海道

【雇用形態別】

(単位:人、%)

| | 有効求人数 | 新規求人数 | 充足数 | 充足率 |
|----------------|--------|--------|-------|------|
| 常用(パート含む)計 | 45,274 | 19,634 | 8,795 | 44.8 |
| ①正社員求人 | 18,184 | 7,512 | 3,163 | 42.1 |
| ②パート求人 | 13,870 | 5,944 | 2,418 | 40.7 |
| ③契約社員等正社員以外の求人 | | | 3,139 | 58.9 |
| ④派遣求人 | | | 75 | 8.9 |
| 構成比 | | | | |
| ①正社員求人 | | | | |
| ②パート求人 | | | | |
| ③契約社員等正社員以外の求人 | | | | |
| ④派遣求人 | | | | |

各雇用形態別の有効求人数・新規求人数・充足数・充足率を表示。また、構成比では全体に占める

【新規求人数(パート除く常用)の雇用形態別構成比】

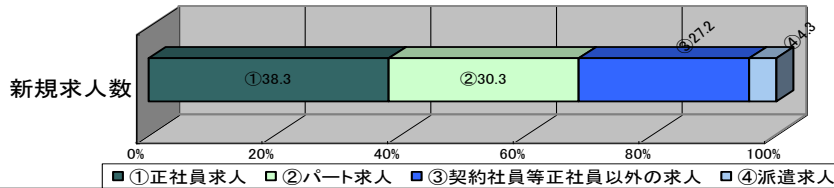

(注)1.新規学校卒業者を除くパート含む常用の雇用状況を表示。

2.③契約社員等正社員以外の求人とは、契約社員、準社員、嘱託等のパートを除く正社員・正職員でないものを計上。

【産業別】

(単位:人、%)

| 産業計 | 有効求人数 | 新規求人数 | 充足数 | 充足率 |
|---------------------|--------|--------|-------|-------|
| 産業計 | 45,274 | 19,634 | 8,795 | 44.8 |
| A、B 農、林、漁業 | 1,059 | 462 | 329 | 71.2 |
| C 鉱業、採石業、砂利採取業 | 27 | 15 | 8 | 53.3 |
| D 建設業 | 4,266 | 1,859 | 753 | 40.5 |
| E 製造業 | 2,948 | 1,357 | 752 | 55.4 |
| 食料品製造業 | 2,027 | 934 | 502 | 53.7 |
| 窯業・土石製品製造業 | 63 | 30 | 18 | 60.0 |
| 金属製品製造業 | | 58 | 30 | 51.7 |
| はん用機械器具、電気機械器具製造業 | | 35 | 14 | 40.0 |
| 輸送用機械器具製造業 | | 34 | 4 | 11.8 |
| その他の製造業 | | 266 | 184 | 69.2 |
| F 電気・ガス・熱供給・水道業 | | 40 | 11 | 27.5 |
| G 情報通信業 | 1,313 | 559 | 90 | 16.1 |
| H 運輸業、郵便業 | 2,549 | 1,072 | 461 | 43.0 |
| I 卸売業、小売業 | 7,042 | 3,001 | 1,176 | 39.2 |
| J 金融業、保険業 | 961 | 387 | 77 | 19.9 |
| K 不動産業、物品賃貸業 | 620 | 296 | 165 | 55.7 |
| L 学術研究、専門・技術サービス業 | 1,060 | 508 | 226 | 44.5 |
| M 宿泊業、飲食サービス業 | 3,602 | 1,462 | 517 | 35.4 |
| N 生活関連サービス業、娯楽業 | 2,221 | 821 | 348 | 42.4 |
| O 教育、学習支援業 | 701 | 234 | 279 | 119.2 |
| P 医療、福祉 | 9,820 | 4,100 | 1,825 | 44.5 |
| Q 複合サービス事業 | 414 | 232 | 70 | 30.2 |
| R サービス業(他に分類されないもの) | 6,001 | 2,818 | 1,166 | 41.4 |
| S、T 公務・その他 | 615 | 411 | 542 | 131.9 |

産業別の求人数等の情報を表示。また、製造業について

(注)1.新規学校卒業者を除きパート含む常用の雇用状況を表示。

【雇用形態別・産業別】有効求人数・新規求人数・充足状況

[令和6年12月内容]

ハローワーク室蘭

【雇用形態別】

(単位:人、%)

| | | 有効求人数 | 新規求人数 | 充足数 | 充足率 |
|----------------|----------------|-------|-------|-----|------|
| 常用(パート含む)計 | | 3,283 | 1,031 | 91 | 8.8 |
| ①正社員求人 | | 1,870 | 648 | 33 | 5.1 |
| ②パート求人 | | 905 | 224 | 34 | 15.2 |
| ③契約社員等正社員以外の求人 | | 479 | 153 | 23 | 15.0 |
| ④派遣求人 | | 29 | 6 | 1 | 16.7 |
| 構成比 | ①正社員求人 | 57.0 | 62.9 | | |
| | ②パート求人 | 27.6 | 21.7 | | |
| | ③契約社員等正社員以外の求人 | 14.6 | 14.8 | | |
| | ④派遣求人 | 0.9 | 0.6 | | |

【新規求人数(パート含む常用)の雇用形態別構成比】

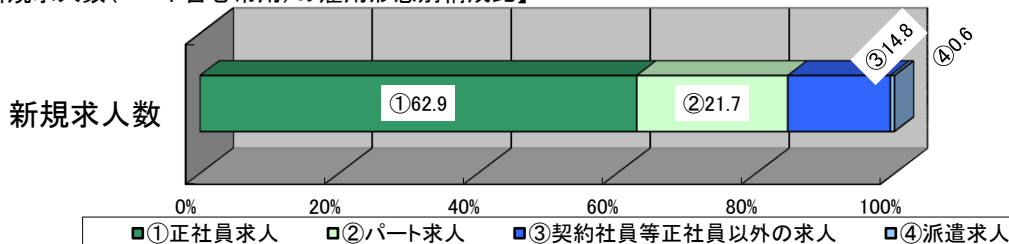

(注)1.新規学校卒業者を除くパート含む常用の雇用状況を表示。

2.③契約社員等正社員以外の求人とは、契約社員、準社員、嘱託等のパートを除く正社員・正職員でないものを計上。

【産業別】

(単位:人、%)

| | | 有効求人数 | 新規求人数 | 充足数 | 充足率 |
|---------------------|--|-------|-------|-----|-------|
| 産業計 | | 3,283 | 1,031 | 91 | 8.8 |
| A、B 農、林、漁業 | | 14 | 9 | 0 | 0.0 |
| C 鉱業、砕石業、砂利採取業 | | 0 | 0 | 0 | - |
| D 建設業 | | 588 | 162 | 6 | 3.7 |
| E 製造業 | | 401 | 117 | 14 | 12.0 |
| 食料品、飲料・たばこ・飼料製造業 | | 128 | 23 | 8 | 34.8 |
| 鉄鋼業 | | 69 | 28 | 1 | 3.6 |
| 金属製品製造業 | | 63 | 17 | 4 | 23.5 |
| はん用機械器具、電気機械器具製造業 | | 32 | 12 | 0 | 0.0 |
| 輸送用機械器具製造業 | | 37 | 23 | 1 | 4.3 |
| その他の製造業 | | 72 | 14 | 0 | 0.0 |
| F 電気・ガス・熱供給・水道業 | | 0 | 0 | 0 | - |
| G 情報通信業 | | 23 | 8 | 0 | 0.0 |
| H 運輸業、郵便業 | | 227 | 97 | 4 | 4.1 |
| I 卸売業、小売業 | | 182 | 63 | 13 | 20.6 |
| J 金融業、保険業 | | 19 | 8 | 0 | 0.0 |
| K 不動産業、物品賃貸業 | | 25 | 10 | 1 | 10.0 |
| L 学術研究、専門・技術サービス業 | | 50 | 9 | 0 | 0.0 |
| M 宿泊業、飲食サービス業 | | 325 | 74 | 3 | 4.1 |
| N 生活関連サービス業、娯楽業 | | 111 | 42 | 2 | 4.8 |
| O 教育、学習支援業 | | 24 | 3 | 1 | 33.3 |
| P 医療、福祉 | | 903 | 325 | 26 | 8.0 |
| Q 複合サービス事業 | | 9 | 4 | 1 | 25.0 |
| R サービス業(他に分類されないもの) | | 360 | 98 | 17 | 17.3 |
| S、T 公務・その他 | | 22 | 2 | 3 | 150.0 |

(注)1.新規学校卒業者を除きパート含む常用の雇用状況を表示。